

29 V.P.P. EN HORNOS DE SEGURA

J A E N

PROMOTOR: CONSEJERIA DE OBRAS PUBLICAS Y TRANSPORTES, JUNTA DE ANDALUCIA
 • ARQUITECTOS: SANTIAGO QUESADA GARCIA, FCO. JAVIER TERRADOS CEPEDA •
 ARQUITECTOS TECNICOS: SANTIAGO QUESADA DE PEDRO, JOSE FERNANDEZ
 ORTIZ • CONTRATISTA: GARASA • LOCALIZACION: AGUADULCE. T.M. DE
 ROQUETAS DE MAR (ALMERIA) • FECHA DEL PROYECTO: JULIO DE 1989 •
 FECHA DE OBRA: 1990-1992 • PRESUPUESTO: 110 M •

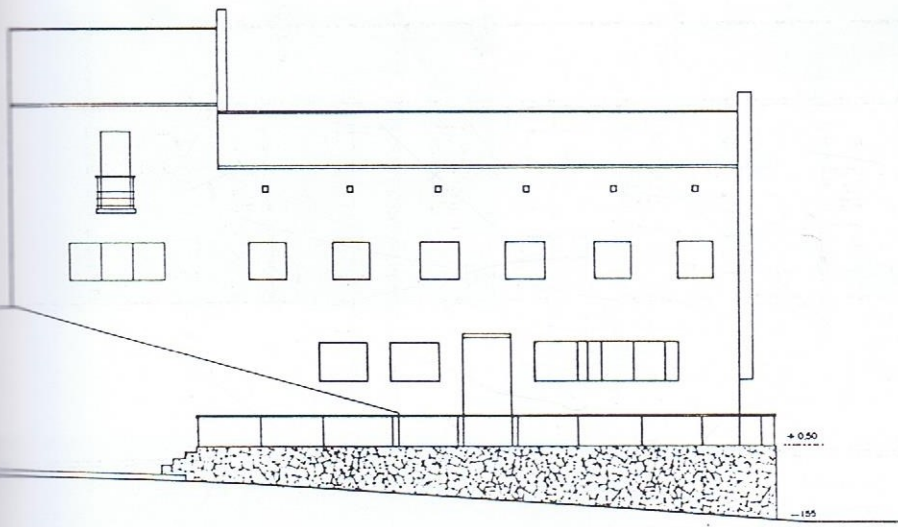

1^{er} PREMIO DE ARQUITECTURA 1993, DELEGACION DEL COAAO DE JAEN

El núcleo de Hornos, de unos 200 habitantes, se asienta en una de las laderas de la Sierra de Segura (Jaén), sobre una pequeña meseta rocosa que da un basamento al caserío. Hacia el sur, el río Guadalquivir se expande en el pantano del Tranco, conformando un extraordinario paisaje.

Es precisamente en el borde sur del pueblo, sobre un solar en acentuada pendiente, donde se edificó este conjunto de 29 viviendas sociales. Al contrario de lo que sucede en la mayor parte del límite del núcleo urbano, claramente delimitado por el borde rocoso, hacia el sur el pueblo ha crecido desordenadamente, con edificaciones que degradan su imagen lejana.

La primera intención que sugiere el solar es la de recomponer dicha imagen en esta zona. Hay dos referencias que apoyan esta operación. De un lado el aspecto general de Hornos, su aspecto estratificado horizontal, de blancas y menudas construcciones que cristalizan sobre un gran basamento rocoso. De otro lado, el modo en que el crecimiento tradicional del núcleo se ha producido, esto es, ajustándose de forma compacta a las curvas de nivel, con manzanas alargadas paralelas en sus lados mayores a las calles horizontales.

