

DETALLE LUCERNARIO

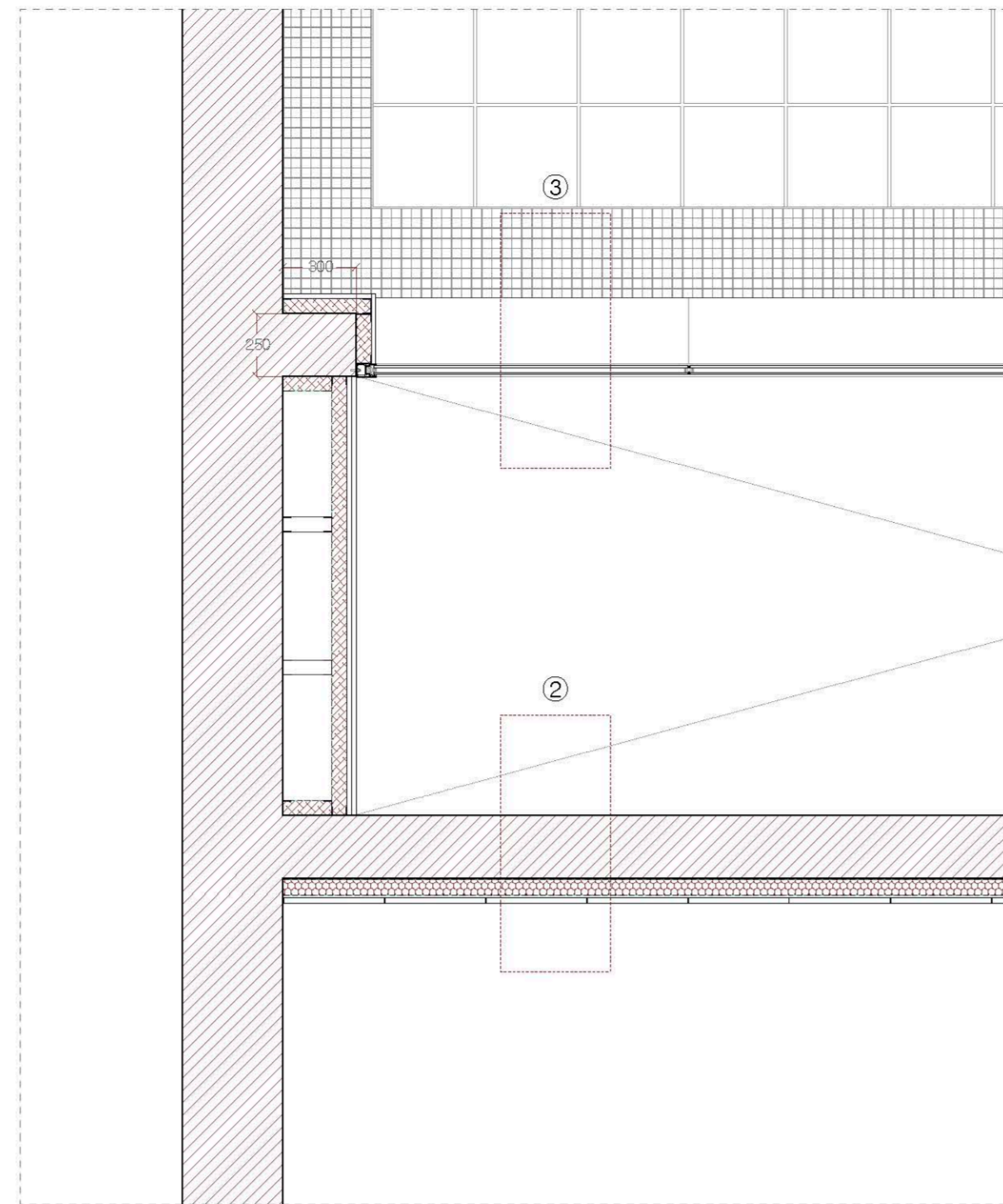

A-A'

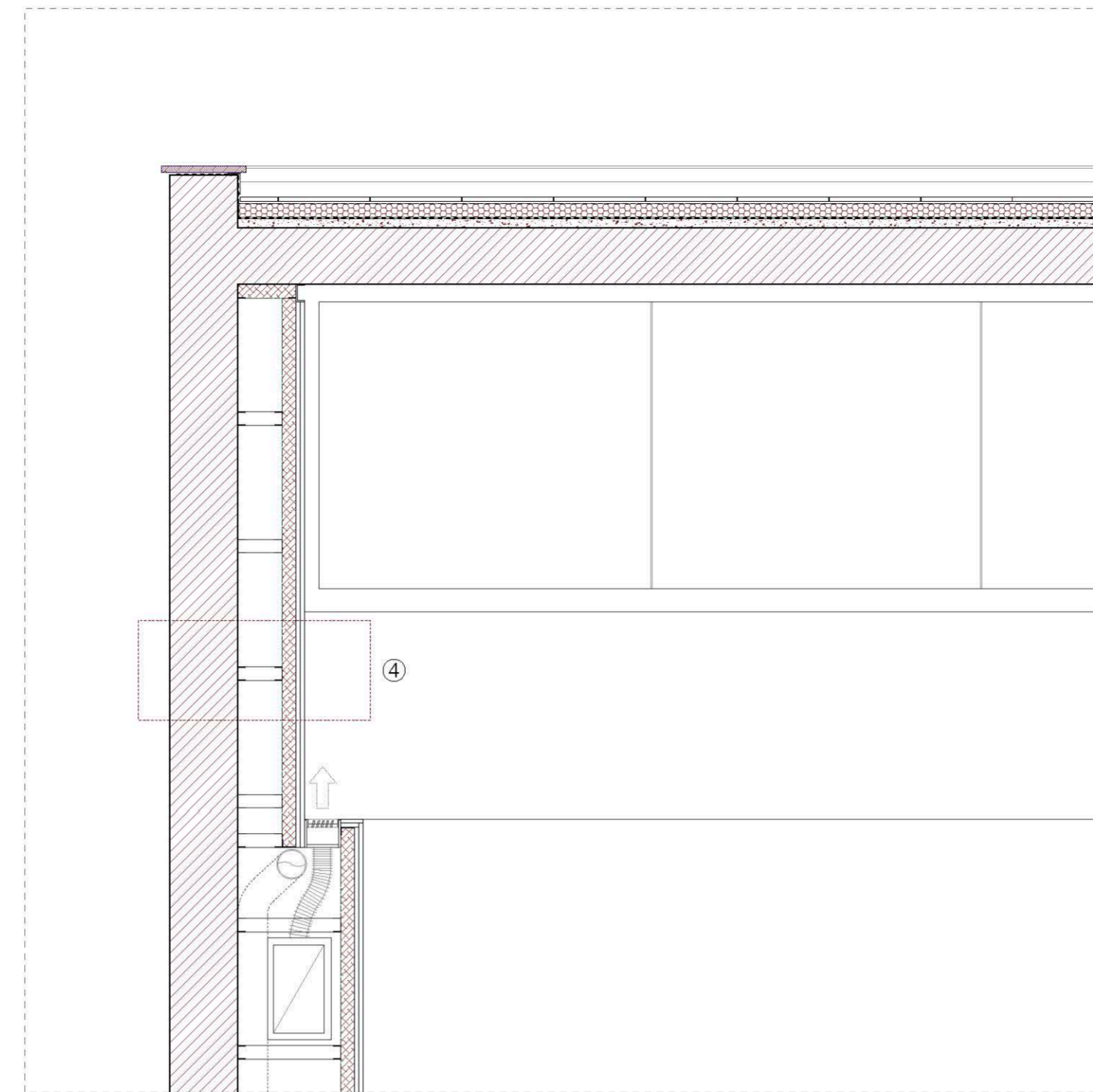

B-B'

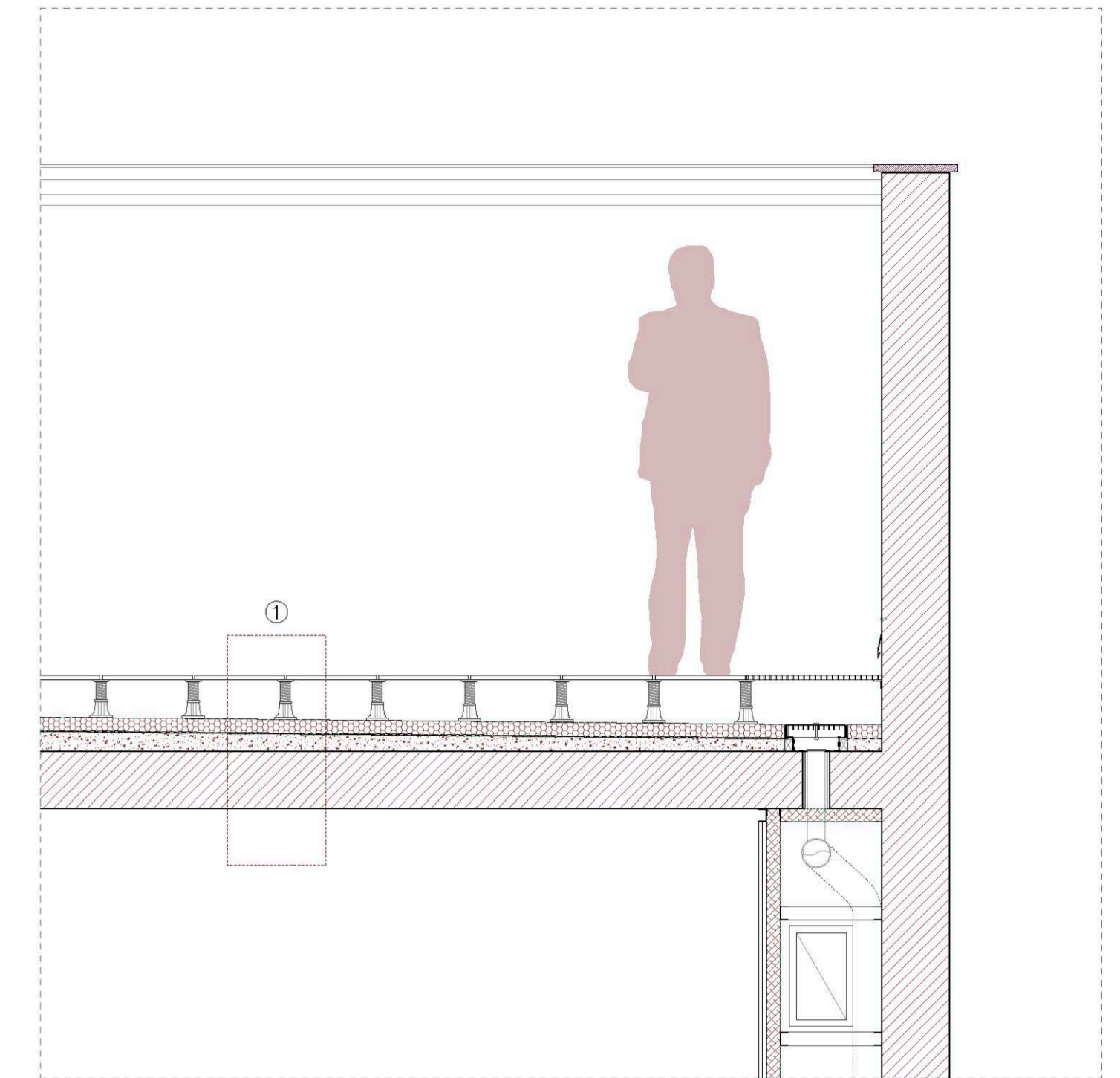

C-C'

- 1. SISTEMA DE CUBIERTA**
 - 1.1. LOSA MACIZA DE HORMIGÓN ARMADO
 - 1.2. FORMACIÓN DE PENDIENTE E 2%
 - 1.3. LÁMINA SEPARADORA ANTIDESLIZANTE
 - 1.4. AISLAMIENTO TÉRMICO XPS
 - 1.5. LÁMINA IMPERMEABILIZANTE AUTOADHERIDA
 - 1.6. PLOTS REGULABLES DE EXTERIOR DE ALTURA MÁXIMA 200 MM
 - 1.7. SCLADO BALDOSA CERÁMICA ANTIDESLIZANTE
- 2. SISTEMA DE CERRAMIENTO OPACO**
 - 2.1. MURO DE HORMIGÓN ARMADO
 - 2.2. LÁMINA SEPARADORA ANTIDESLIZANTE
 - 2.3. LÁMINA IMPERMEABILIZANTE AUTOADHERIDA
 - 2.4. LÁMINA SEPARADORA ANTIDESLIZANTE
 - 2.5. AISLAMIENTO TÉRMICO XPS
 - 2.6. LÁMINA ANTIPLUNZONANTE GEOTEXTIL
 - 2.7. MORTERO DE CEMENTO
 - 2.8. ACHISADO CEMENTOSO
 - 2.9. SCLADO BALDOSA CERÁMICA ANTIDESLIZANTE
- 3. SISTEMA DE CERRAMIENTO TRANSPARENTE**
 - 3.1. PREMARCO DE VENTANA ACERO LAMINADO
 - 3.2. MARCO DE ALUMINIO PULIDO
 - 3.3. DOBLE VIDRIO CON CÁMARA DE AIRE (10+20+10)
- 4. SISTEMA DE ACABADO INTERIOR (TRASDOSADO)**
 - 4.1. SUBESTRUCTURA DE PERFILES U DE ALUMINIO
 - 4.2. AISLANTE TÉRMICO Y ACÚSTICO DE XPS
 - 4.3. DOS PLACAS DE CARTÓN YESO ATORNILLADAS
- 5. SISTEMA DE SOLADO**
 - 5.1. LOSA MACIZA DE HORMIGÓN ARMADO
 - 5.2. AISLANTE TÉRMICO Y ACÚSTICO DE XPS
 - 5.3. LÁMINA SEPARADORA ANTIDESLIZANTE
 - 5.4. CAPA REGULADORA DE MORTERO
 - 5.5. LÁMINA ANTIIMPACTO
 - 5.6. SCLADO DE TARIMA FLOTANTE MADERA DE HAYA
- 6. SISTEMA ESTRUCTURAL**
 - 6.1. VIGAS DE DESQUELQUE HORMIGÓN
 - 6.2. LOSA DE HORMIGÓN ARMADO
- 7. SISTEMA DE CLIMATIZACIÓN**
 - 7.1. CONDUCTOS OCULTOS ENTRE EL TRASDOSADO. EL MURO DE HORMIGÓN

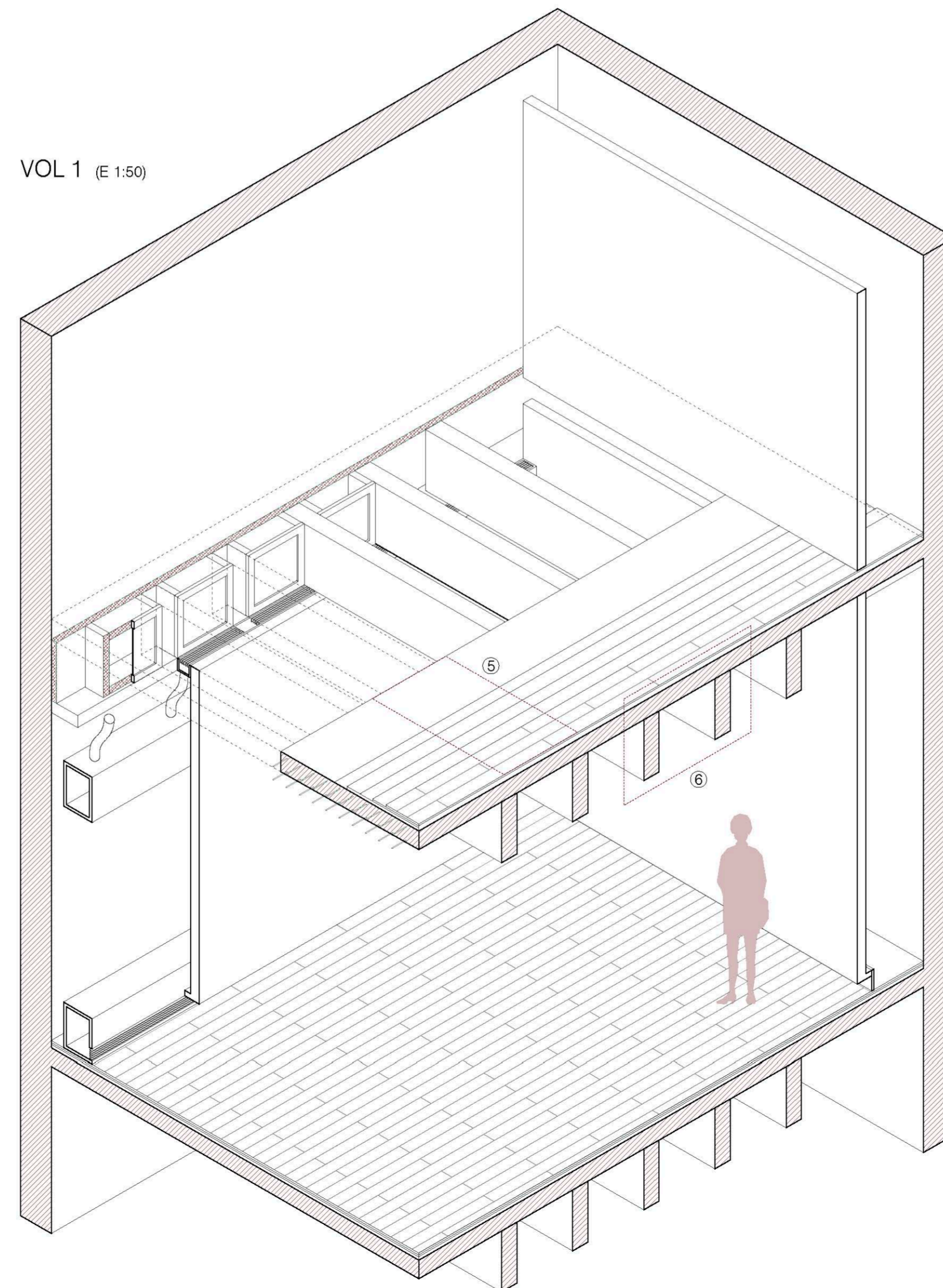

VOL 1 (E 1:50)

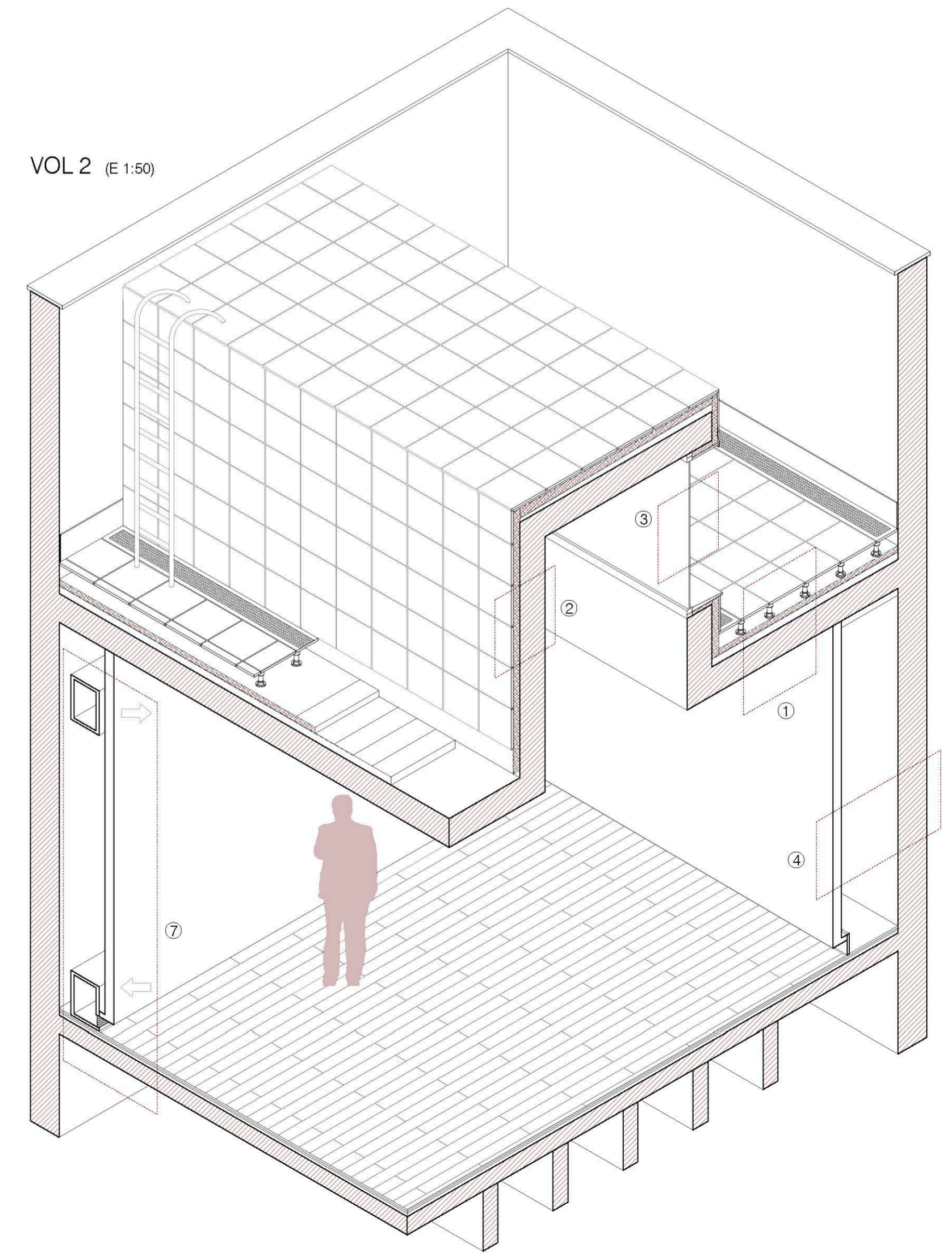

VOL 2 (E 1:50)

