

SSOHN

Revista de arquitectura  
Número 5

COAAO  
Colegio Oficial de Arquitectos de Andalucía Occidental

# NEUTRA<sup>5</sup>



MOZ

Julio Barreno Gutiérrez  
 Ángel Barreno Gutiérrez

Tercer premio

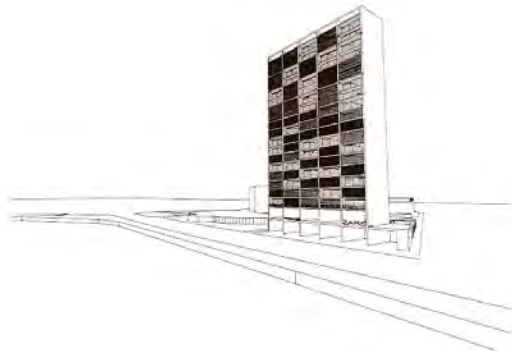

La situación geográfica como puerta de acceso al mar Mediterráneo y punta de conexión de Europa con el continente africano, así como, la concentración de grandes industrias en la bahía de Algeciras, y por otro lado la proximidad de la potente zona turística de la Costa del Sol, hacen de la bahía, junto a otros aspectos, un núcleo económico importante dentro de la provincia de Cádiz y de la Europa comunitaria.

En este marco no cabe duda señalar al puerto de Algeciras como necesaria infraestructura (con otras de apoyo como las carreteras muy mejoradas últimamente y el aeropuerto de Gibraltar) en el desarrollo diario de las actividades de toda la bahía.

La presencia de este puerto es inevitable, pero aún más presente se hace en la zona del Mirador que se nos presenta como escena del proyecto que queremos desarrollar.

En este punto se plantea la propuesta como continuidad de ese medio fiscal artificial que es el puerto de Algeciras, y más exactamente la zona de carga y descarga de mercancías del mismo.

Grandes superficies de hormigón ancladas en el fondo del mar portando multitud de contenedores de transporte de mercancías, enormes grúas de carga y descarga de los mismos y todavía más enorme la presencia de grandes barcos esperando pacientemente el momento de partida. El mar como siempre, lo inunda todo desmesuradamente disipando la capacidad de la escala, pero no en este punto donde el espacio se ve flanqueado por elementos geológicos en todo su alrededor.

El edificio que se propone plantea un diálogo directo con este paisaje conformándose como un gran barco residencial en el que se disponen contenedores-vivienda que acaban configurando la imagen del producto final. Al igual que los otros barcos espera el momento de partir, no sé, quizás hacia el futuro.

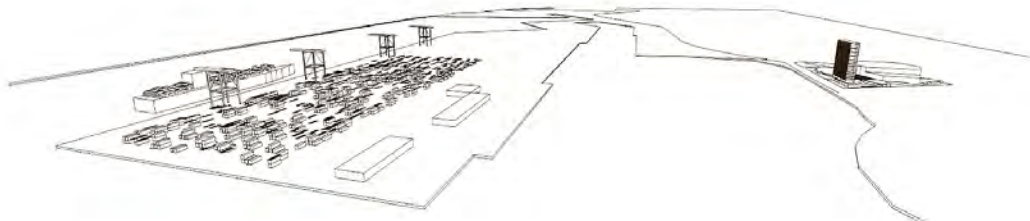

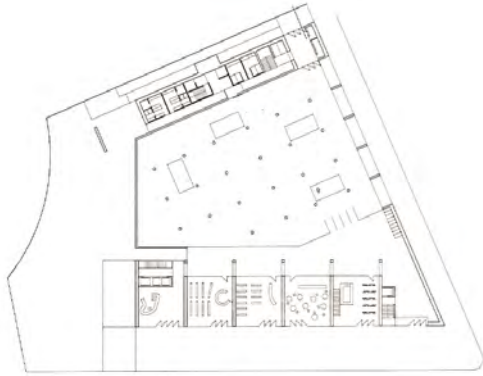

PLANTA LOCALES SUPERFICIE COMERCIAL

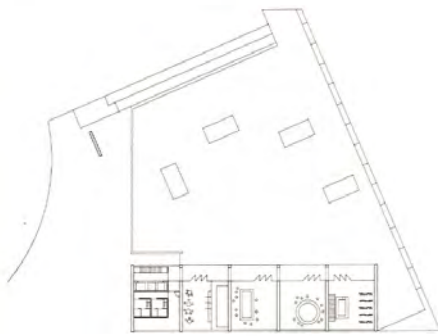

PLANTA LOCALES ACCESO CENTRO COMERCIAL



PLANTA DE OFICINAS Y LOCALES

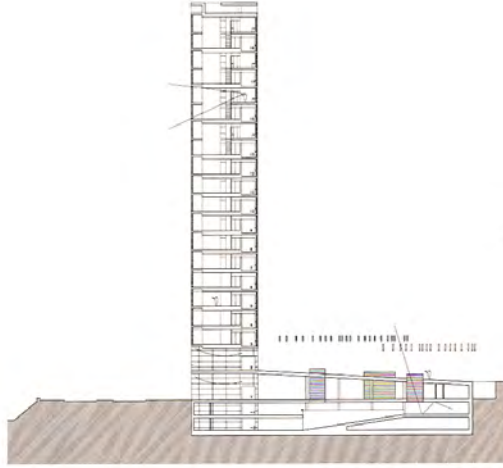

SECCION TRANSVERSAL

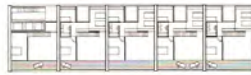

PLANTA ALTA DUPLEX

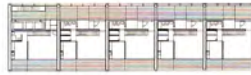

PLANTA BAJA DUPLEX



PLANTA DE APARTAMENTOS

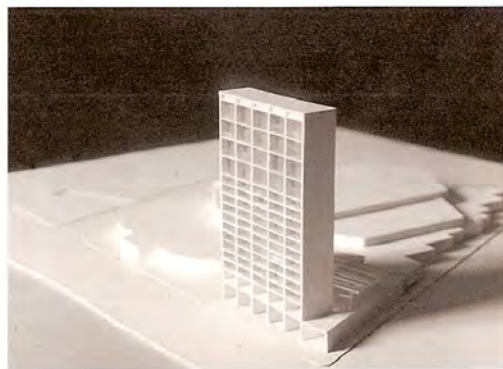

8.11.2000.  
T.M.

**Redacción**

José María Morillo Sánchez  
José Carlos Mariñas Luis  
José Manuel Pérez Muñoz  
Antonio Martínez González  
Fco. Javier Rodríguez Moreno

**Coordinación editorial**

Magdalena Torres Hidalgo

**Diseño y maquetación**

Dirección: Gonzalo Recacha  
laletradigital.com  
Iris Gráfico Servicio Editorial S. L.

**Fotomecánica e impresión**

Escandón Impresores

**Publicidad y suscripciones**

Neutra Editores S. L.  
Fco. Javier Rodríguez Moreno  
Calle Lictores 32, local A  
41018 Sevilla  
Teléfono y Fax. 954 53 03 25

**Fotografías**

Fernando Alda: teatros, Ayuntamiento de Alhama y cubierta.  
Javier Reina: viviendas en Valdelarco.  
Alfonso Cruz: Caja de Arquitectos.

**Revista semestral**

Precio ejemplar, España 2.000 pesetas (IVA incluido)  
ISSN 1138-1507  
Depósito Legal: se-2.115-97

**© Neutra, 1999**

Los criterios expuestos en los diversos artículos son de exclusiva responsabilidad de los autores y no reflejan necesariamente los que pueda tener la dirección de la revista. Ninguna parte de esta publicación, incluida la cubierta, puede reproducirse, almacenarse o transmitirse de ninguna forma, ni por ningún medio mecánico, óptico, de grabación o de fotocopia, sin la previa autorización escrita por parte del editor. Cumpliendo lo dispuesto en los artículos 21 y 24 de la Ley de Prensa e Imprenta, el Colegio Oficial de Arquitectos de Andalucía Occidental pone en conocimiento de los lectores los siguientes datos:

Colegio Oficial de Arquitectos de Andalucía Occidental

**Decano**

Ramón Queiro Filgueira

**Secretario**

Francisco Granero Martín

**Tesorero**

Ángel Díaz del Río Hernando

**Vocales**

Francisco Pavón Coloma  
Andrés Salazar Leo