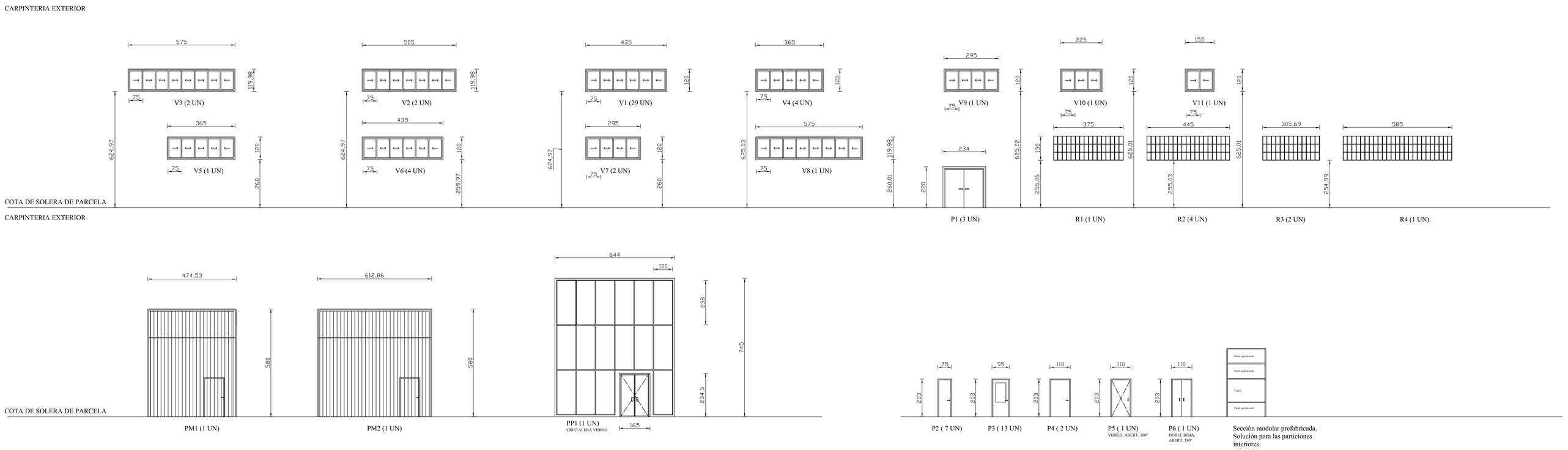

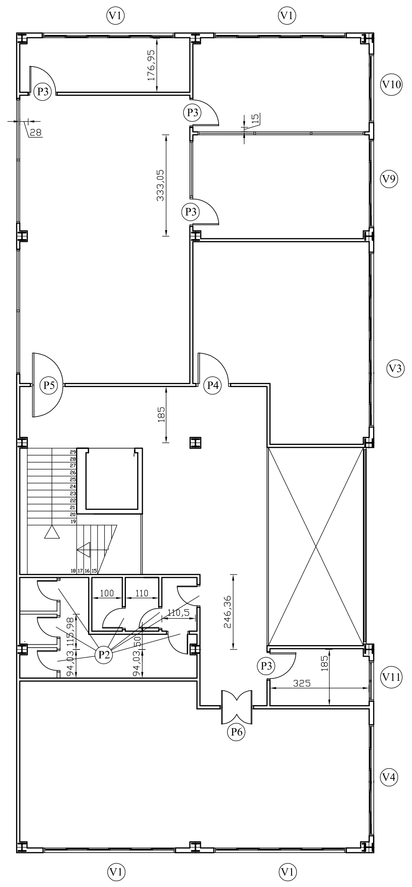

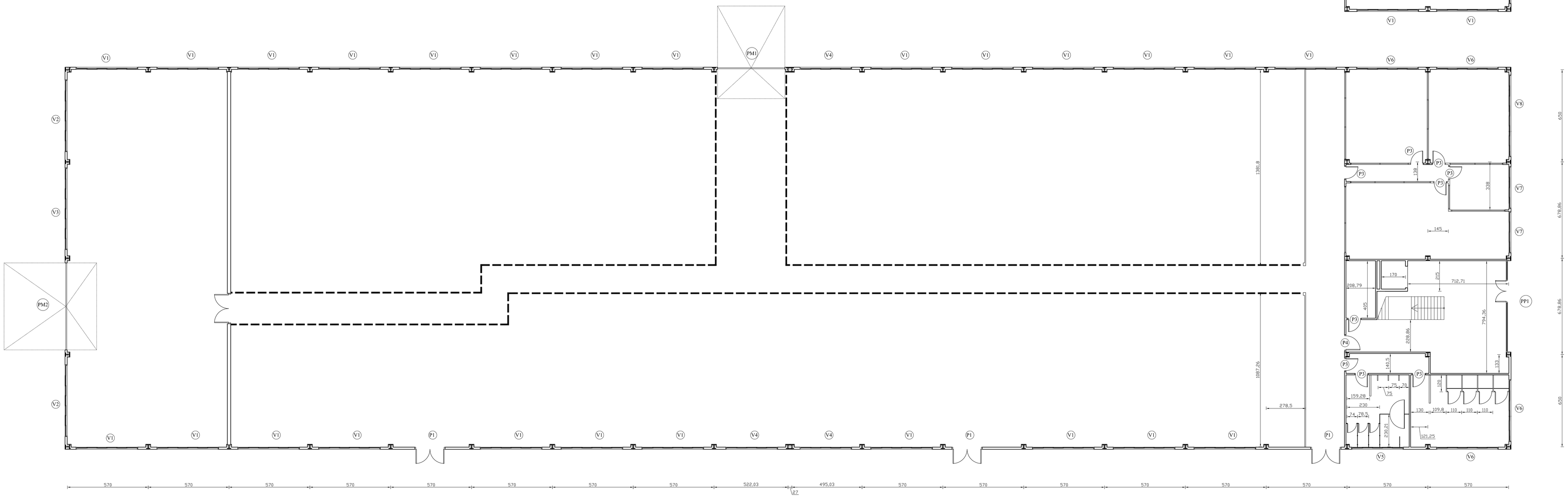

PROYECTO DE NAVE INDUSTRIAL PARA EMPRESA TÉCNICA AERONÁUTICA EN PARCELA N°36
SECTOR SUP-1.06 "AEROPOLIS".
LA RINCONADA, SEVILLA.

TITULAR : DPTO DE MECÁNICA DE MEDIOS CONTINUOS	INGENIERO TÉCNICO INDUSTRIAL: Francisco Andrés Muñoz Carballo	FECHA FIRMA: NOVIEMBRE'18
		FECHA VISADO:
		PLANO N°: 15
ESCALA: 1/100	ACOTACIÓN, CARPINTERÍA Y CERRAJERÍA	