

R.G.M. 59.608

TESIS
1540

3 vols

VOL III

1

1998

TESIS DOCTORAL

LA ARQUITECTURA DE LA INDUSTRIALIZACIÓN

SEVILLA 1830-1940

JULIÁN SOBRINO SIMAL

DEPARTAMENTO DE HISTORIA DEL ARTE DE LA UNIVERSIDAD DE SEVILLA

Director de la Tesis: JOSÉ MANUEL SUÁREZ G RMENDIA

FOTOGRAFÍAS N° 1

Denominación: Fundición de Plomo San Francisco de Manuel Mata Muñoz

Emplazamiento: Calle Resolana, 44-48

Fecha de construcción: 1885

Reformas: 1903

Autor: Desconocido

FOTOGRAFÍAS N° 2

Denominación: Almacén Singer. M. Balbontín

Emplazamiento: Calle Lumbreras, 25

Fecha de construcción: 1912 - 1913

Autor: José Espiau y Muñoz

FOTOGRAFÍAS N° 3

Denominación: Talleres de Fundición

Emplazamiento: Calle Calatrava a Tomillo y Reposo

Fecha de construcción: primer tercio s. XX

Reformas: 1988-1992

Autor: Desconocido

FOTOGRAFÍAS N° 4

Denominación: "La Fundición de la Plata"

Emplazamiento: San Nicolás del Puerto

Fecha de construcción: Siglo XIX

Autor: Desconocido

FOTOGRAFÍAS N° 5

Denominación: Almacén de Hierros y Maderas

Fábrica de Hispano Aviación

Emplazamiento: Calle San Jacinto, 102

Fecha de proyecto: 1915-1918

Fecha de construcción: 1915-1918

Reformas: 1919-1920

Autor: Antonio Arévalo Martínez

Francisco Hernández Rubio

Pablo Gutiérrez Moreno

FOTOGRAFÍAS N° 6

Denominación: Fundición de Hierro Pando, Rodríguez y Cía.

Emplazamiento: Calle Crédito, 9 a Calle Tomillo

Fecha de construcción: 1920 - 1921

Autor: Vicente Traver y Tomás

Manuel Velasco de Pando (Ingeniero)

FOTOGRAFÍAS N° 7

Denominación: Fábrica de Hierros de El Pedroso

Emplazamiento: El Pedroso

Fecha de construcción; 1813-1832-1876-1917

Autor: Antonio Elorza (1832)

FOTOGRAFÍAS N° 8

Denominación: Central Siderúrgica, S.A.

Emplazamiento: Calle Cardenal Ilundain

Fecha de proyecto: 1928

Fecha de construcción: 1932

Autor: Ricardo Magdalena Gallifa

FOTOGRAFÍAS N° 9

Denominación: Construcciones Aeronáuticas, S.A.

Emplazamiento: Avenida de García Morato

Fecha de construcción: 1940-1945

Autor: Desconocido

FOTOGRAFÍAS N° 10

Denominación: Astilleros Elcano

Emplazamiento: Carretera de la Esclusa

Fecha de construcción: 1950-1956

Autor: José Galnares Sagastizábal

FOTOGRAFÍAS N° 11

Denominación: Fábrica de Laminados "La Tallería"

Emplazamiento: Carretera de Carmona 20 a calle Pinta

Fecha de construcción: 1958-1962

Autor: Desconocido

FOTOGRAFÍAS N° 12

Denominación: Fábrica de Tejidos "La María"

Emplazamiento: Avenida de Miraflores 1-3 y C/ La María, 6

Fecha de construcción: 1905-1910

Autor: Desconocido

FOTOGRAFÍAS N° 13

Denominación: Fábrica de tejidos de hilo y algodón

Emplazamiento: Calle Perafán de Ribera, 4-5

Fecha de construcción: 1905-1910

Autor: Desconocido

FOTOGRAFÍAS N° 14

Denominación: Fábrica de Sombreros "Fernández y Roche"

Emplazamiento: Calle Heliotropo 3 y 4

Fecha de proyecto: 1916

Fecha de construcción: 1917

Autor: José Espiau y Muñoz

FOTOGRAFÍAS N° 15

Denominación: Fábrica de Sedas de Santiago Pérez

Emplazamiento: Avenida de Miraflores, 13

Fecha de construcción: 1916-1917

Autor: Antonio Gómez Millán

FOTOGRAFÍAS N° 16

Denominación: Fábrica "Comisaría Algodonera del Estado"

Emplazamiento: Calle Genaro Parladé, esquina a A. Maura

Fecha de proyecto: 1924

Fecha de construcción: 1925-1926

Autor: Lorenzo Ortiz e Iribar (Arquitecto de la Comisaría Algodonera)

José Espiau y Muñoz

FOTOGRAFÍAS N° 17

Denominación: Fábrica "Sucesores de C.L. Palavea S. en C."

Emplazamiento: Calle Arroyo, 62

Fecha de proyecto: 1928

Fecha de construcción: 1931

Autor: Antonio Arévalo Martínez

FOTOGRAFÍAS N° 18

Denominación: Fábrica de Cáñamo

Emplazamiento: San José de la Rinconada

Fecha de construcción: 1955

Autor: Desconocido

FOTOGRAFÍAS N° 19

Denominación: Fábrica de tejidos "Pol Roma"

Emplazamiento: Callejón de la Barzola

Fecha de proyecto: 1930

Autor: Rafael Arévalo Carrasco

FOTOGRAFÍAS N° 20

Denominación: Factoría de hilados y tejidos de algodón "HYTASA"

Emplazamiento: Calle Héroes de Toledo

Fecha de proyecto: 1938

Fecha de construcción: 1938-1940-1941-1950

Reformas: 1964-1991

Autor: Juan Talavera Heredia

José Galnares Sagastizábal

FOTOGRAFÍAS N° 21

Denominación: Naves de Almacén de Algodón

Emplazamiento: Arahal

Fecha de construcción: 1950

Autor: José Galnares Sagastizábal

FOTOGRAFÍAS N° 22

Denominación: Naves de Almacén de Algodón

Emplazamiento: Lora del Río

Fecha de construcción: 1950

Autor: José Galnares Sagastizábal

FOTOGRAFÍAS N° 23

Denominación: Minas de la Reunión

Emplazamiento: Villanueva del Río y Minas. Sevilla; pozos 5 y 7

Fecha de construcción: 1876-1928

Autor: Ingenieros y arquitectos de la Compañía M.Z.A.

FOTOGRAFÍAS N° 24

Denominación: Minas del Castillo

Emplazamiento: Castillo de las Guardas

Fecha de construcción: Último tercio del S. XIX

Autor: Desconocido

FOTOGRAFÍAS N° 25

Denominación: Minas del Cerro del Hierro

Emplazamiento: San Nicolás del Puerto

Fecha de construcción: Último tercio del S. XIX

Autor: Desconocido

FOTOGRAFÍAS N° 26

Denominación: La Pirotecnia Militar

Emplazamiento: Enramadilla

Fecha de construcción: 1847

Reformas: 1859-1916-1960

Autor: Manuel Portillo Navarrete

Juan Talavera y Heredia

FOTOGRAFÍAS N° 27

Denominación: Fábrica de Jabones "La Consolación"

Emplazamiento: Utrera

Fecha de construcción: 1927

Autor: Desconocido

FOTOGRAFÍAS N° 28

Denominación: Fábrica de Cross, S.A.

Emplazamiento: Carretera de Coria. San Juan de Aznalfarache

Fecha de construcción: 1912-1915

Autor: Ingenieros de la empresa

FOTOGRAFÍAS N° 29

Denominación: Fábrica de Colores "Nuestra Señora de la Esperanza"

Emplazamiento: Estación de San Jerónimo - Empalme

Fecha de construcción: 1915? - 1925?

Autor: Desconocido

FOTOGRAFÍAS N° 30

Denominación: Fábrica "La Coromina" S. en C.

Emplazamiento: Calle Porvenir, Exposición y Paz

Fecha de proyecto: 1917

Fecha de construcción: 1918

Reformas: 1919-1921

Autor: Aníbal González Álvarez Ossorio

FOTOGRAFÍAS N° 31

Denominación: Destilerías Bordas Chinchurreta, S.A.

Emplazamiento: Carretera de Carmona

Fecha de construcción: 1950-1956

Autor: Desconocido

FOTOGRAFÍAS N° 32

Denominación: Fábrica de Harinas "Santa Ana"

Emplazamiento: Calle Recaredo, 58

Fecha de construcción: 1884

Reformas: 1886

Autor: Francisco Ortiz Santaella

FOTOGRAFÍAS N° 33

Denominación: Fábrica de Cerveza "La Cruz del Campo"

Emplazamiento: Calle Luis Montoto

Fecha de construcción: 1903

Autor: Wilhen Wrist y Friedreich Stoltze

FOTOGRAFÍAS N° 34

Denominación: Naves industriales

Emplazamiento: Ronda de María Auxiliadora

Fecha de construcción: 1905-1910

Autor: Desconocido

FOTOGRAFÍAS N° 35

Denominación: Tostadero de Café de Juan Lazo

Emplazamiento: Demetrio de los Ríos, 7 y vía del ferrocarril

Fecha de construcción: 1907

Reformas: 1917-1919-1921

Autor: Maestro de obras desconocido en la primera fase

Aníbal González Álvarez-Ossorio

FOTOGRAFÍAS N° 36

Denominación: Fábrica de Harinas y Tejidos de Yute

Emplazamiento: Peñaflor (Sevilla)

Fecha de construcción: 1877

Reformas: 1926

Autor: Desconocido

FOTOGRAFÍAS N° 37

Denominación: Fábrica de Harinas "San Bernardo"

Emplazamiento: Calle Demetrio de los Ríos 11 y Alejo Fernández

Fecha de Proyecto: 1926

Fecha de construcción: 1928

Reformas: 1990

Autor: Aníbal González Álvarez-Ossorio

FOTOGRAFÍAS N° 38

Denominación: Fábrica de Gaseosas "El Progreso Industrial"

Emplazamiento: Calle Luis Montoto, 112

Fecha de Proyecto: 1921-1927

Fecha de construcción: 1929

Reformas: 1986

Autor: Antonio Arévalo Martínez

FOTOGRAFÍAS N° 39

Denominación: Área Industrial "La Florida"

Emplazamiento: Calle interior en Luis Montoto

Fecha de construcción: Finales del S. XIX y principios del XX

Autor: Desconocido

FOTOGRAFÍAS N° 40

Denominación: Fábrica de Pastas Martínez y Martínez

Emplazamiento: Calle Huestes, 2

Fecha de construcción: 1933

Autor: José Galnares Sagatizábal

FOTOGRAFÍAS N° 41

Denominación: Cervecería Tomás

Emplazamiento: Calle Sierpes, 102

Fecha de construcción: 1933

Autor: José Galnares Sagatizábal

FOTOGRAFÍAS N° 42

Denominación: Fábrica de Harinas de Andrada

Emplazamiento: Calle Torneo, 39

Fecha de construcción: 1955-1960

Autor: Desconocido

FOTOGRAFÍA N° 43

Denominación: Fábrica de Anisados "La Violetera"

Emplazamiento: Calle Alamos, 4, Constantina

Fecha de construcción: 1904

Autor: Desconocido

FOTOGRAFÍAS N° 44

Denominación: Pozos de Nieve

Emplazamiento: Constantina

Fecha de construcción: Siglo SVII

Autor: Desconocido

FOTOGRAFÍAS N° 45

Denominación: Azucarera de la Sociedad Bética

Emplazamiento: Los Rosales

Fecha de construcción: 1928

Autor: Compañía Fives Lille

FOTOGRAFÍAS N° 46

Denominación: Fábrica de Anisados "El Clavel"

Emplazamiento: Cazalla de la Sierra

Fecha de construcción: 1902

Autor: Desconocido

FOTOGRAFÍAS N° 47

Denominación: Bodega "El Galeón"

Emplazamiento: Cazalla de la Sierra

Fecha de construcción: 1928

Autor: Desconocido

FOTOGRAFÍAS N° 48

Denominación: Bodegas "Miura"

Emplazamiento: Cazalla de la Sierra

Fecha de construcción: siglo XVIII

Autor: Desconocido

FOTOGRAFÍAS N° 49

Denominación: Harinera "La Raíz"

Emplazamiento: Alcalá de Guadaira

Fecha de construcción: 1950

Autor: Desconocido

FOTOGRAFÍAS N° 50

Denominación: Harinera "La Modelo"

Emplazamiento: Alcalá de Guadaira

Fecha de construcción: 1950

Autor: Desconocido

FOTOGRAFÍAS N° 51

Denominación: "Harinera del Guadaira"

Emplazamiento: Alcalá de Guadaira

Fecha de construcción: 1932

Autor: Desconocido

FOTOGRAFÍAS N° 52

Denominación: Fábrica de Aceites "La Utrerana"

Emplazamiento: Utrera

Fecha de construcción: 1876

Autor: Desconocido

FOTOGRAFÍAS N° 53

Denominación: Fábrica de Aceites "La Fontanilla"

Emplazamiento: Utrera

Fecha de construcción: 1918

Autor: Desconocido

FOTOGRAFÍAS N° 54

Denominación: Fábrica de Vidrio "La Trinidad"

Emplazamiento: Avenida de Miraflores

Fecha de construcción: 1900 - 1902

Autor: Desconocido

FOTOGRAFÍAS N° 55

Denominación: Fábrica de Cerámica "Los Remedios"

Emplazamiento: Los Remedios

Fecha de construcción: Constancia documental en 1912

Autor: Desconocido

FOTOGRAFÍAS N° 56

Denominación: Almacén Real de Maderas del Segura

Emplazamiento: Bloque manzana a calle Arjona, Segura, Trastámara y Albuera.

Fecha de construcción: 1735

Autor: Desconocido

FOTOGRAFÍAS N° 57

Denominación: Fábrica de Enrique Ramírez y Pérez

Emplazamiento: Calle Torneo esquina a calles Bazán, Mendigorría y Pizarro

Fecha de proyecto: 1918

Fecha de construcción: 1909

Reformas: 1919-1920-1990-1992

Autor: Aníbal González Álvarez-Ossorio

FOTOGRAFÍAS N° 58

Denominación: Tinglados de mercancías

Emplazamiento: Muelle de la Torre del Oro

Fecha de construcción: 1867

Autor: Diseño de Pedro Pastor y Landero

FOTOGRAFÍAS N° 59

Denominación: Tinglados de mercancías

Emplazamiento: Muelle de Tablada

Fecha de proyecto: 1925

Fecha de construcción: 1927

Autor: José Luis de Casso Romero. Ingeniero

FOTOGRAFÍAS N° 60

Denominación: Almacenes del Banco Español de Crédito

Emplazamiento: Calle Cardenal Ilundain, esquina a M. Siurot

Fecha de proyecto: 1927

Fecha de construcción: 1928

Autor: Vicente Traver y Tomás

FOTOGRAFÍAS N° 61

Denominación: Pabellones de Exportación del Puerto

Emplazamiento: Avenida de la Raza

Fecha de proyecto: 1927

Fecha de construcción: 1928

Reformas: 1938

Autor: José Granados de la Vega.

Vicente Traver y Tomás.

José Buiza y Fernández Palacios

FOTOGRAFÍAS N° 62

Denominación: Cocheras de "The Seville Tramways C.L."

Emplazamiento: Entre Ronda de M^a Auxiliadora y calle Saturno

Fecha de proyecto: 1895

Fecha de construcción: 1898

Autor: Ramón Valladolid y Nieto

FOTOGRAFÍAS N° 63

Denominación: Estación Plaza de Armas

Emplazamiento: Calle Marqués de Paradas y Av. Cristo de la Expiración

Fecha de proyecto: 1889

Fecha de construcción: 1901

Reformas: 1982-1991

Autor:

Ingeniero: Nicolás Suárez Albizu

Ingeniero: José Santos Silva

FOTOGRAFÍAS N° 64

Denominación: Estación de Cádiz - San Bernardo

Emplazamiento: Avenida de Cádiz

Fecha de construcción: 1902

Autor: Agustín Jubera e ingenieros de la Compañía S. - C.

FOTOGRAFÍAS N° 65

Denominación: Hangar para Dirigibles

Emplazamiento: Aeropuerto de Sevilla. (Cortijo Hernán Cebolla)

Fecha de proyecto: 1919

Autor: Alfonso Peña Boeuf

FOTOGRAFÍAS N° 66

Denominación: Talleres del ferrocarril en San Jerónimo

Emplazamiento: San Jerónimo-Empalme (Sevilla)

Fecha de construcción: 1915-1925

Autor: Ingenieros de M.Z.A.

FOTOGRAFÍAS N° 67

Denominación: Estación de Autobuses de San Bernardo

Emplazamiento: Plaza de San Sebastián y Avda. Carlos V

Fecha de construcción: 1938-1944

Autor: Rodrigo Medina Benjumea.

FOTOGRAFÍAS N° 68

Denominación: Pasarela del Prado de San Sebastián

Emplazamiento: Prado de San Sebastián

Fecha de construcción: 1895

Autor: Dionisio Pérez Tobía. (Ingeniero)

FOTOGRAFÍAS N° 69

Denominación: Puente de Hierro

Emplazamiento: La Algaba

Fecha de construcción: 1932

Autor: Desconocido

FOTOGRAFÍAS N° 70

Denominación: Garaje Miraflores

Emplazamiento: Avenida de Miraflores, 11 al 13

Fecha de proyecto: 1920

Fecha de construcción: 1921

Autor: Ramón Balbuena y Huertas

FOTOGRAFÍAS N° 71

Denominación: Estación de Servicio para M. Artemán

Emplazamiento: Puerta de Jerez

Fecha de proyecto: 1935

Autor: José Galnares Sagastizábal

FOTOGRAFÍAS N° 72

Denominación: Garaje Mauri

Emplazamiento: Calle Lope de Vega a Gonzalo Bilbao

Fecha de construcción: 1953

Autor: Fernando Barquín Barón

FOTOGRAFÍAS N° 73

Denominación: Estación de bombeo de Adufe

Emplazamiento: Alcalá de Guadaira (Sevilla)

Fecha de construcción: 1885

Autor: Desconocido

FOTOGRAFÍAS N° 74

Denominación: The Sevilla Water Works Company Limited

Emplazamiento: Calle Gonzalo Bilbao

Fecha de construcción: 1882-1885

Autor: Desconocido

FOTOGRAFÍAS N° 75

Denominación: Fábrica de la Cía. Sevillana de Electricidad

Emplazamiento: Entre calle Arjona y Guadalquivir

Fecha de proyecto: 1894

Fecha de construcción: 1895

Autor: Balbino Marrón

FOTOGRAFÍAS N° 76

Denominación: Subcentral Eléctrica. Compañía Sevillana de Electricidad

Emplazamiento: Calle Rastro, 34

Fecha de construcción: 1902-1905

Autor: Desconocido

FOTOGRAFÍAS N° 77

Denominación: Subcentral eléctrica. C.S.E.

Emplazamiento: Calle Feria, 154

Fecha de construcción: 1906

Autor: Aníbal González Álvarez-Ossorio

FOTOGRAFÍAS N° 78

Denominación: Central Térmica. C.S.E.

Emplazamiento: Avenida de la Borbolla (Prado de San Sebastián)

Fecha de proyecto: 1906

Fecha de construcción: 1908

Autor: Aníbal González Álvarez-Ossorio

Fernando Madariaga. Ingeniero.

FOTOGRAFÍAS N° 79

Denominación: Casa de Sevillana "Eléctrica Nuestra Señora del Carmen"

Emplazamiento: San Nicolás del Puerto

Fecha de construcción: 1912

Autor: Desconocido

FOTOGRAFÍAS N° 80

Denominación: Central Eléctrica "El Martinete"

Emplazamiento: San Nicolás del Puerto

Fecha de construcción: 1918

Autor: Desconocido

FOTOGRAFÍAS N° 81

Denominación: Eléctrica "El Águila"

Emplazamiento: Alcalá de Guadaira

Fecha de construcción: 1934

Autor: Desconocido

FOTOGRAFÍAS N° 82

Denominación: Fábrica de la Cía. Catalana de Gas y Electricidad

Emplazamiento: Calle Bogotá, 8

Fecha de proyecto: 1911

Fecha de construcción: 1912-1915

Autor: Aníbal González Álvarez-Ossorio

FOTOGRAFÍAS N° 83

Denominación: Estación de filtraje de La Algaba

Emplazamiento: La Algaba (Sevilla)

Fecha de proyecto: 1912

Fecha de construcción: 1912-1926

Autor: ¿ José Sáez López?

FOTOGRAFÍAS N° 84

Denominación: Subestación Eléctrica. Cía. Catalana de Gas y Electricidad

Emplazamiento: Calle Carmen, 1

Fecha de construcción: 1912

Autor: Antonio Arévalo Martínez

FOTOGRAFÍAS N° 85

Denominación: Presa de Alcalá del Río. (Sevilla)

Emplazamiento: Alcalá del Río. (Guadalquivir)

Fecha de proyecto: 1928

Fecha de construcción: 1931

Autor: Carlos Mendoza. Ingeniero

Casto Fernández-Shaw

FOTOGRAFÍAS N° 86

Denominación: Presa de Cantillana

Emplazamiento: Cantillana

Fecha de construcción: 1950

Autor: Desconocido

FOTOGRAFÍAS N° 87

Denominación: Central térmica de Guadaira

Emplazamiento: Carretera a El Copero

Fecha de construcción: 1950

Autor: AGROMAN, empresa constructora.

FOTOGRAFÍAS N° 88

Denominación: Teatro de San Fernando

Emplazamiento: Calle Tetuán (antigua Colcheros)

Fecha de construcción: 1848

Autor: Rouhault de Fleuri. Ingeniero francés.

FOTOGRAFÍAS N° 89

Denominación: Mercado Municipal

Emplazamiento: Morón de la Frontera

Fecha de construcción: 1935

Autor: Desconocido

FOTOGRAFÍAS N° 90

Denominación: Puestos de agua y Kioscos.

Emplazamiento: Jardines y lugares públicos de la ciudad

Fecha de construcción: Finales del S. XIX hasta 1929

FOTOGRAFÍAS N° 91

Denominación: Kioskos

Emplazamiento: Constantina

Fecha de construcción: 1920

Autor: Desconocido

FOTOGRAFÍAS N° 92

Denominación: Matadero Municipal y Mercado de Reses

Emplazamiento: Avenida de Ramón y Cajal. El Juncal

Fecha de proyecto: 1895-1910

Fecha de construcción: 1910-1914

Reformas: 1980 - 1983

Autor: José Sáez López.

Antonio Arévalo Martínez

FOTOGRAFÍAS N° 93

Denominación: Cuartel de Bomberos

Emplazamiento: Calle Demetrio de los Ríos, esquina a Rastro

Fecha de proyecto: 1920

Fecha de construcción: 1921

Autor: Antonio Arévalo Martínez

Juan Talavera y Heredia

FOTOGRAFÍAS N° 94

Denominación: Mercado Puerta de la Carne

Emplazamiento: Calle Demetrio de los Ríos

Fecha de proyecto: 1926

Fecha de construcción: 1929

Autor: Gabriel Lupiáñez Gely

Aurelio Gómez Millán

FOTOGRAFÍAS N° 95

Denominación: Instituto de Higiene del Doctor Seras

Emplazamiento: Calle Luis Mototo, 7

Fecha de proyecto: 1905

Fecha de construcción: 1906-1908

Autor: Simón Barris y Bes

FOTOGRAFÍAS N° 96

Denominación: Laboratorio Municipal

Emplazamiento: Ronda de María Auxiliadora

Fecha de proyecto: 1911

Fecha de construcción: 1912

Autor: Antonio Arévalo Martínez

FOTOGRAFÍAS N° 97

Denominación: Pabellón Maggi

Emplazamiento: Exposición Íbero Americana 1929. Sector Sur

Fecha de construcción: 1929

Autor: Fernando de la Cuadra e Irizar

Jesús Guinea y González

FOTOGRAFÍAS N° 98

Denominación: Grupo Modelo de Casas de Obreros

Emplazamiento: Huerta del Fraile

Fecha de construcción: 1915

Autor: Vicente Traver y Tomás

FOTOGRAFÍAS N° 99

Denominación: Viviendas sociales. Sociedad Cooperativa

Emplazamiento: Avenida Ramón y Cajal

Fecha de proyecto: 1920

Fecha de construcción: 1922

Autor: Aníbal González Álvarez-Ossorio

Juan Talavera y Heredia

FOTOGRAFÍAS N° 100

Denominación: Barriada "El Retiro Obrero"

Emplazamiento: Avenida Miraflores (Huerta de la Pintada)

Fecha de proyecto: 1927

Fecha de construcción: 1927-1935

Autor: José Gómez Millán

FOTOGRAFÍAS N° 101

Denominación: Poblado Esquivel

Emplazamiento: Carretera 431 Sevilla-Córdoba

Fecha de construcción: 1952

Autor: Alejandro de la Sota

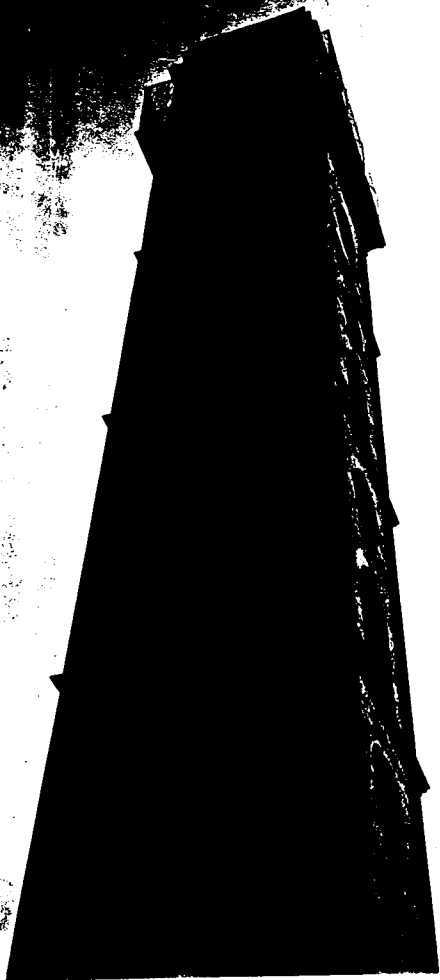

1

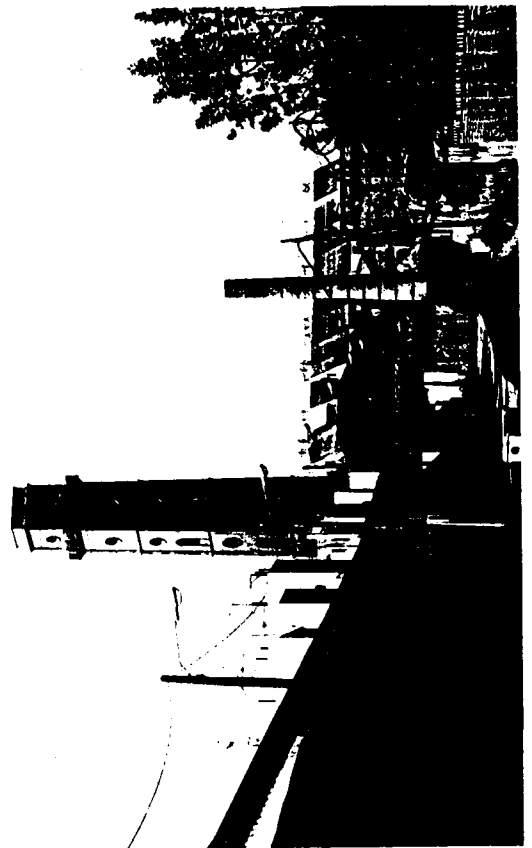

1

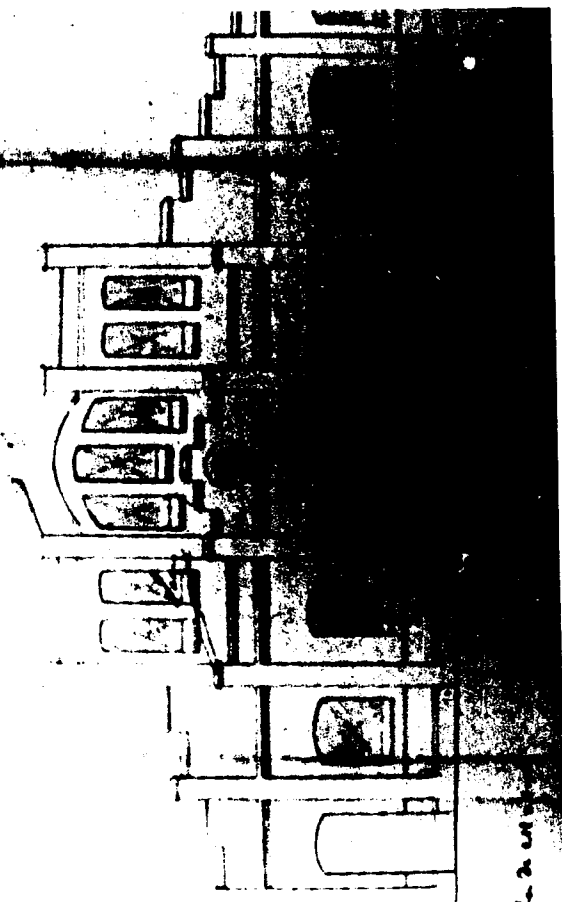

2



3

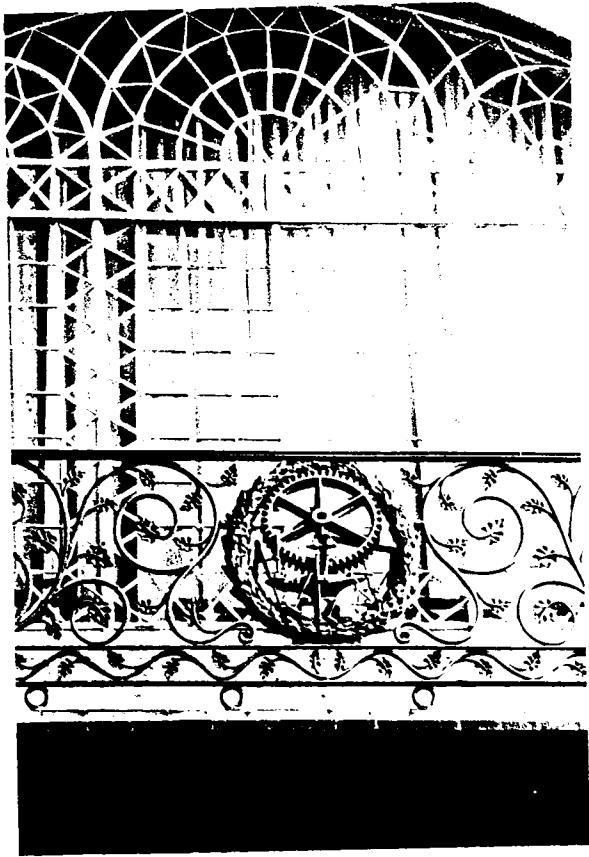

4



4

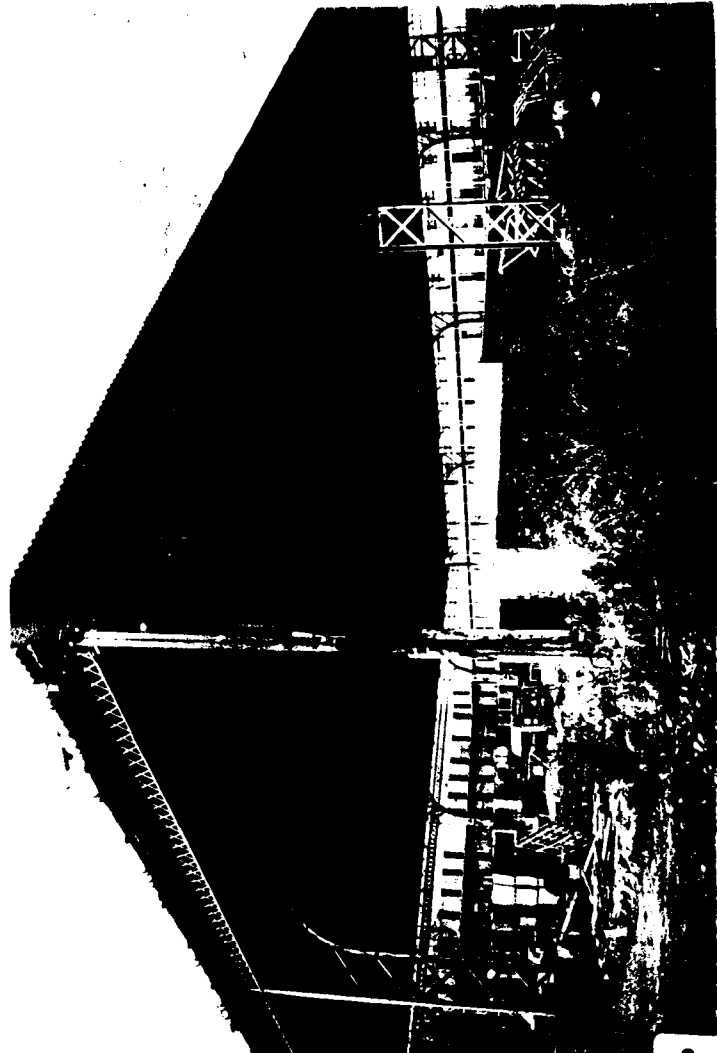

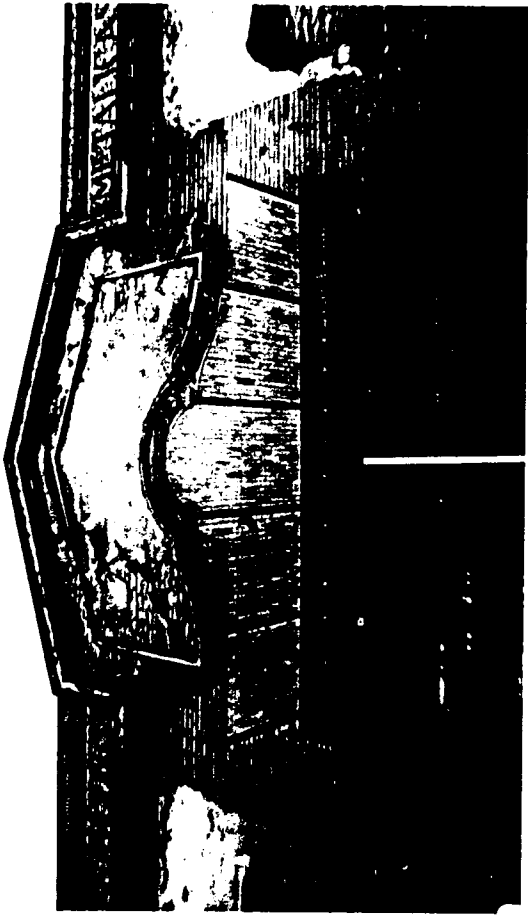

7



8



9



10

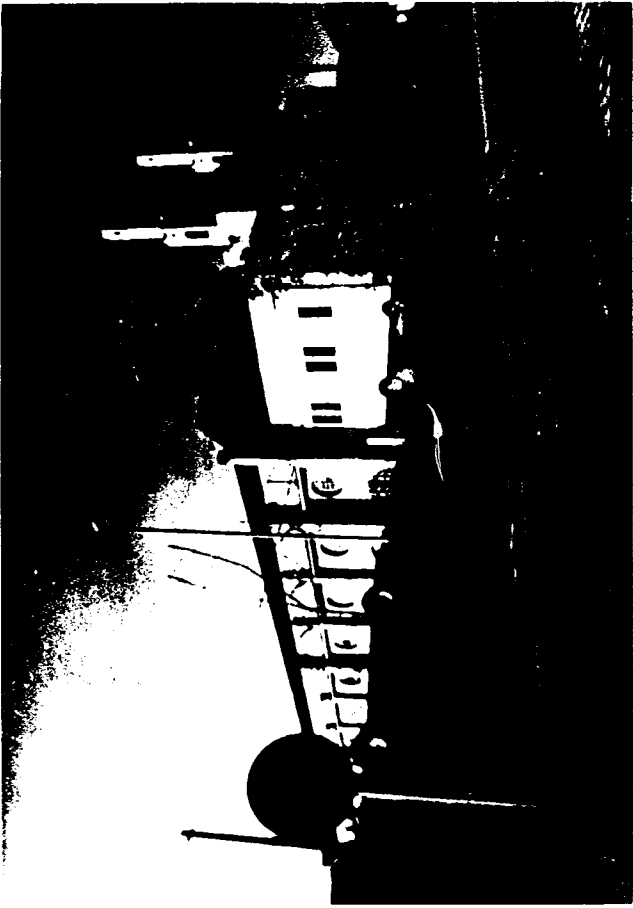

9

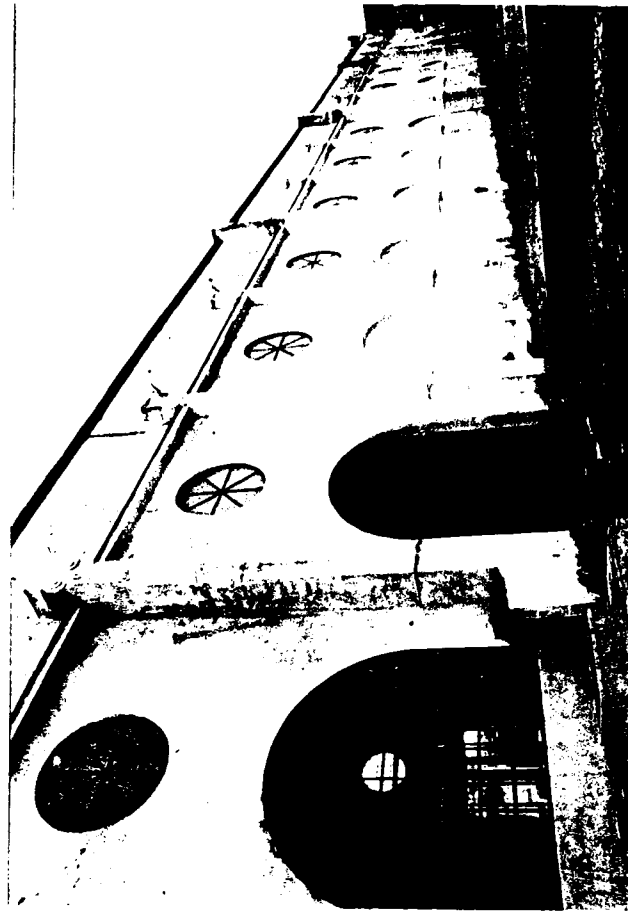

9



10

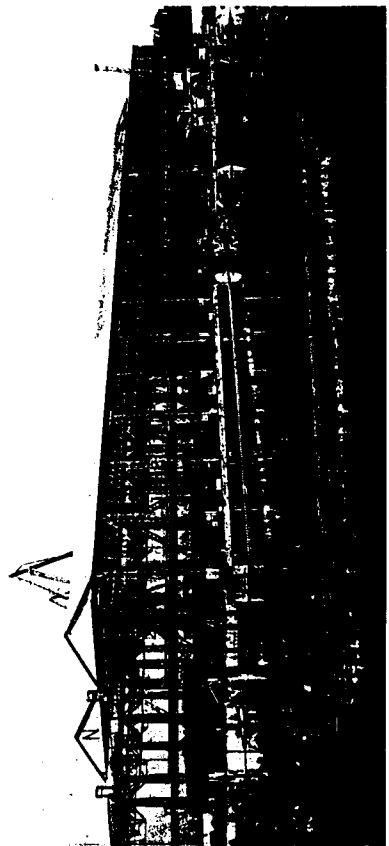

11



11



11



12



12

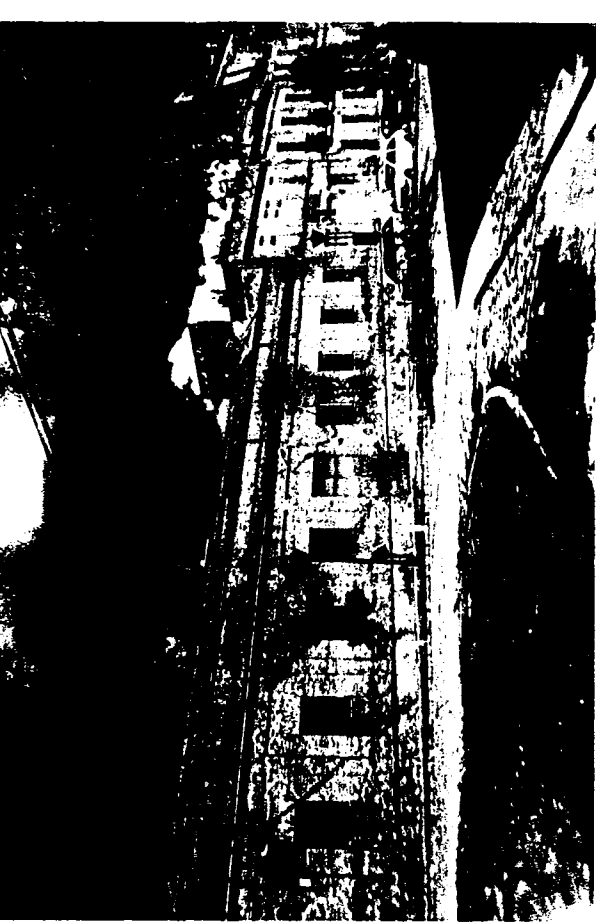

14

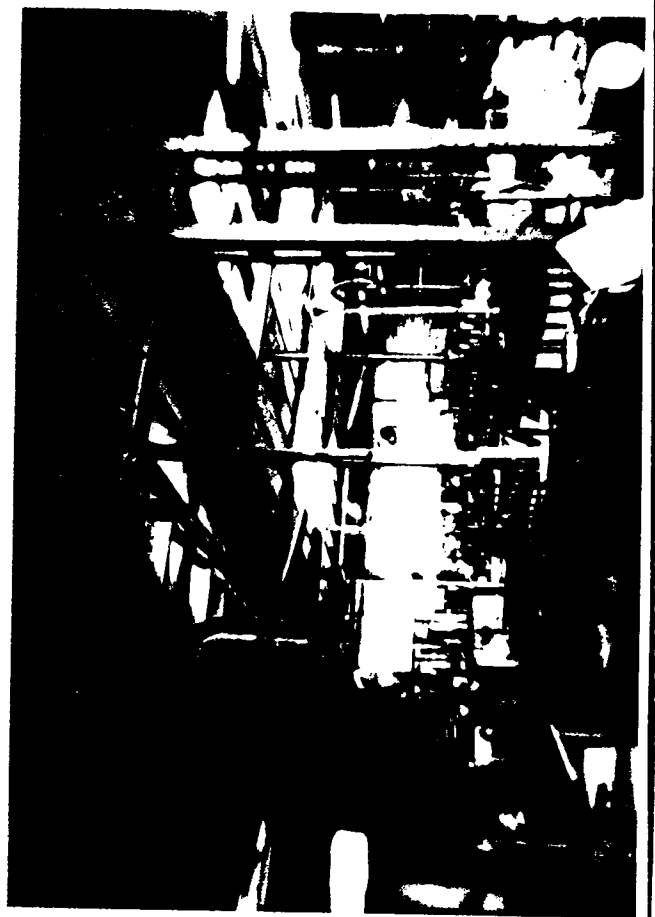

14



15

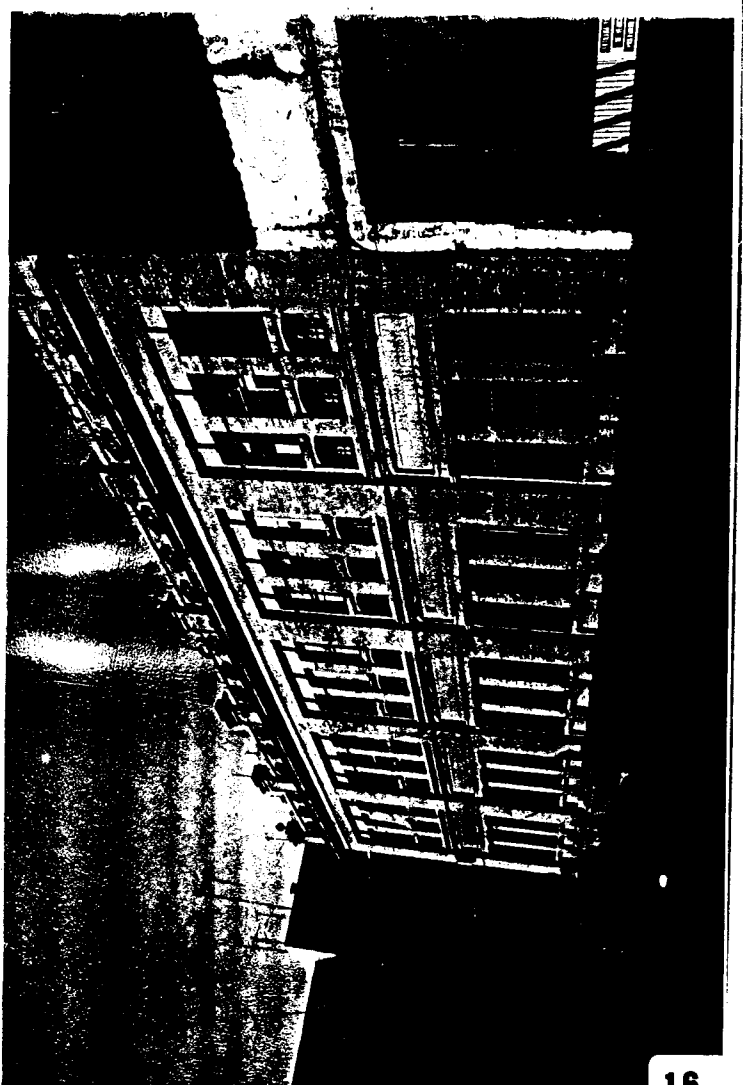

16

Сенаторы Государства.

Литва.

Панорама

Франца и Давидовича Гродна.

России

Отеч.

Панорама в Лодзи.

Лодзь.

1863

El Kupala

Handwritten signature

Панорама в Лодзи.

Панорама в Лодзи.

Панорама в Лодзи.

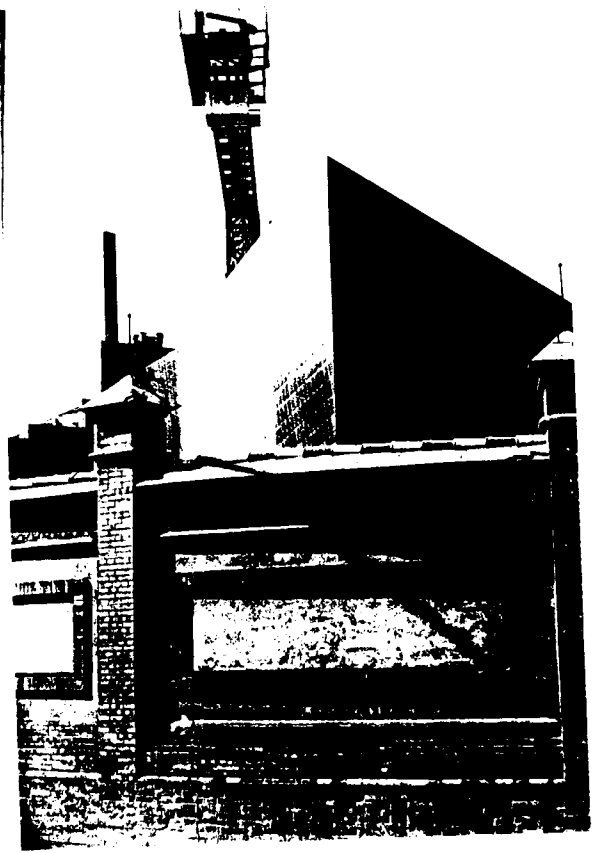



18

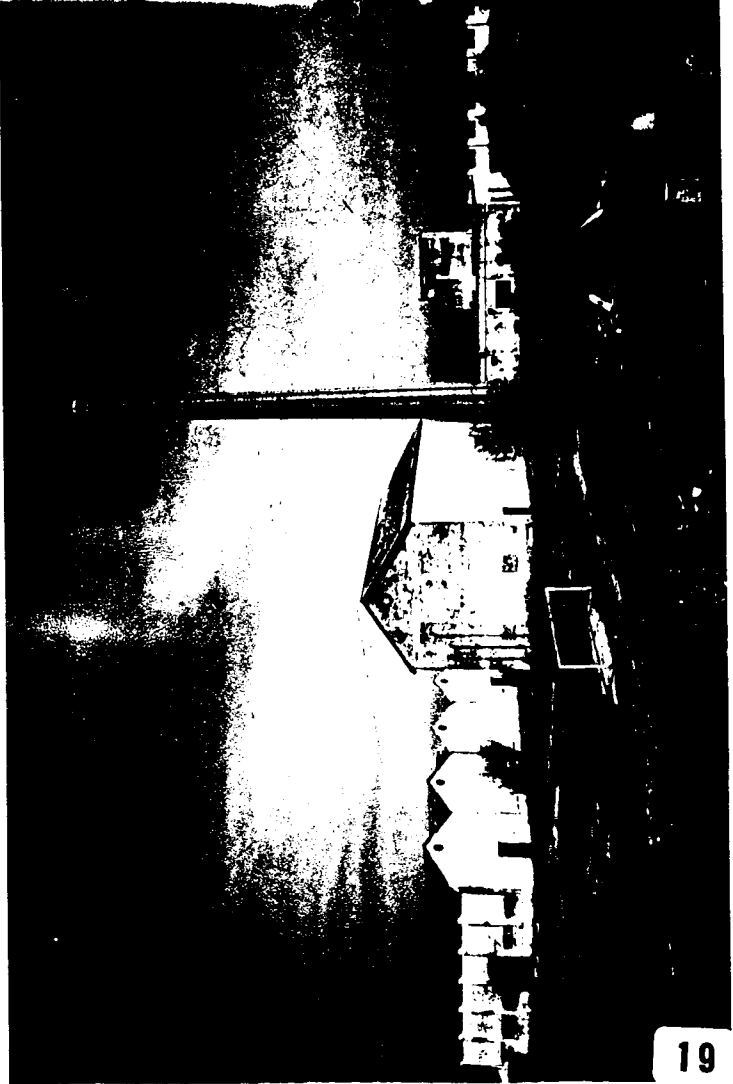

19

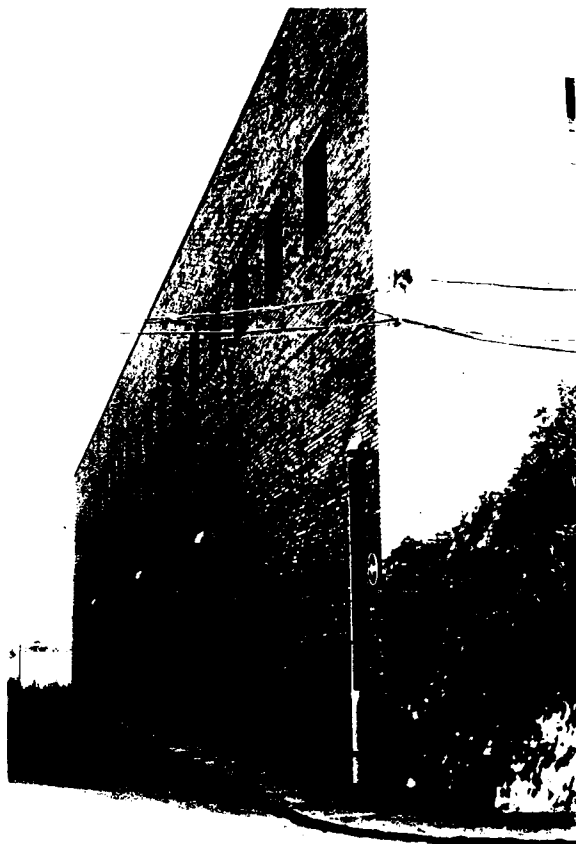
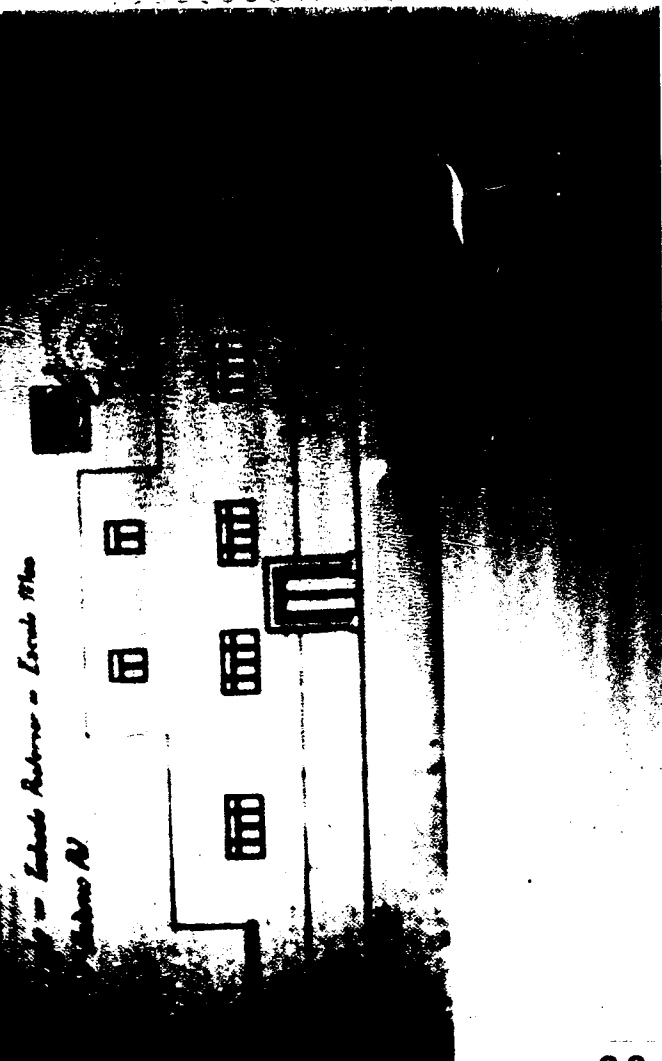

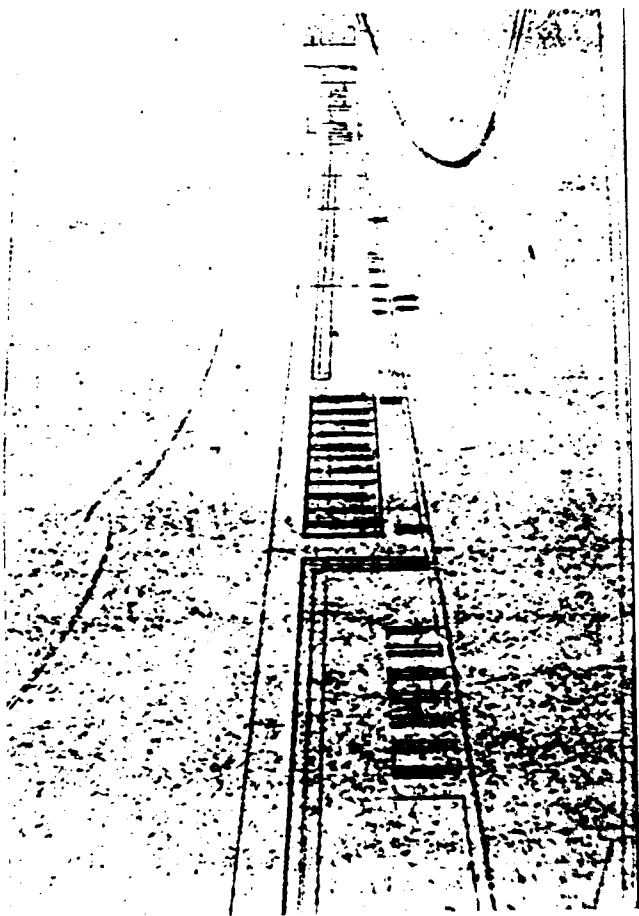

21



21

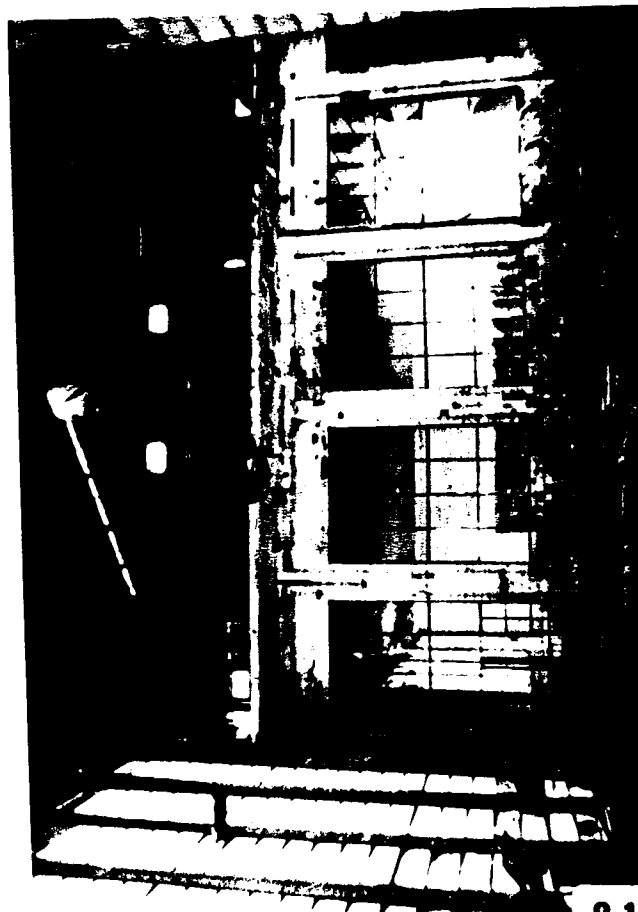
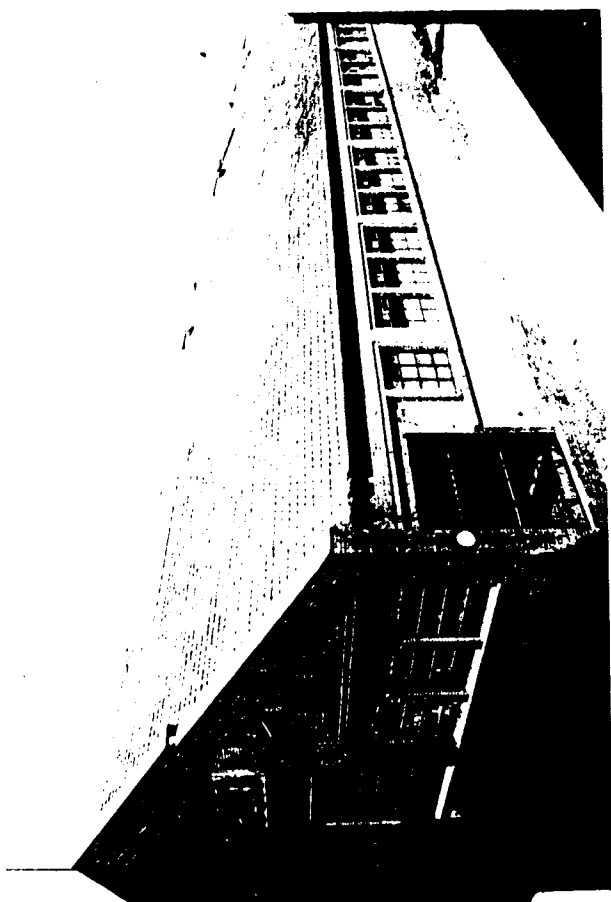

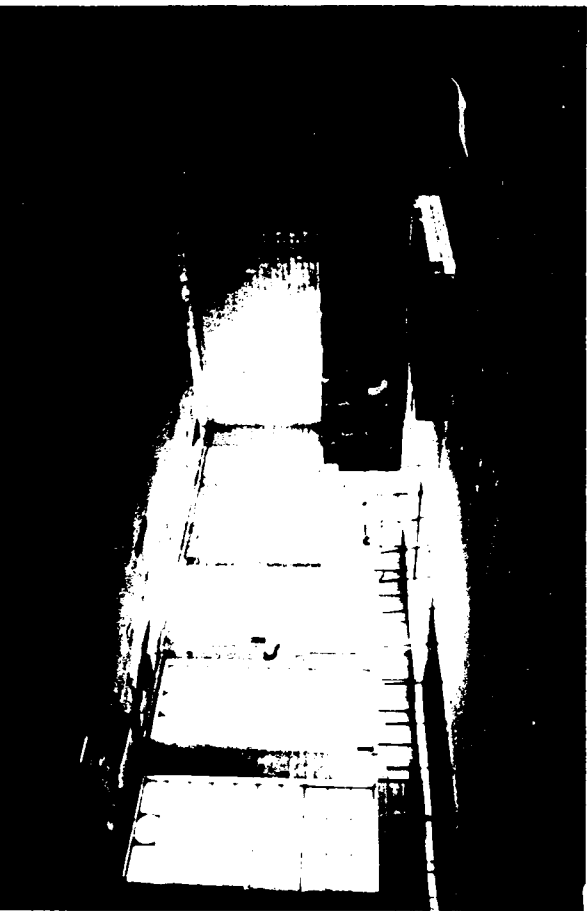

21

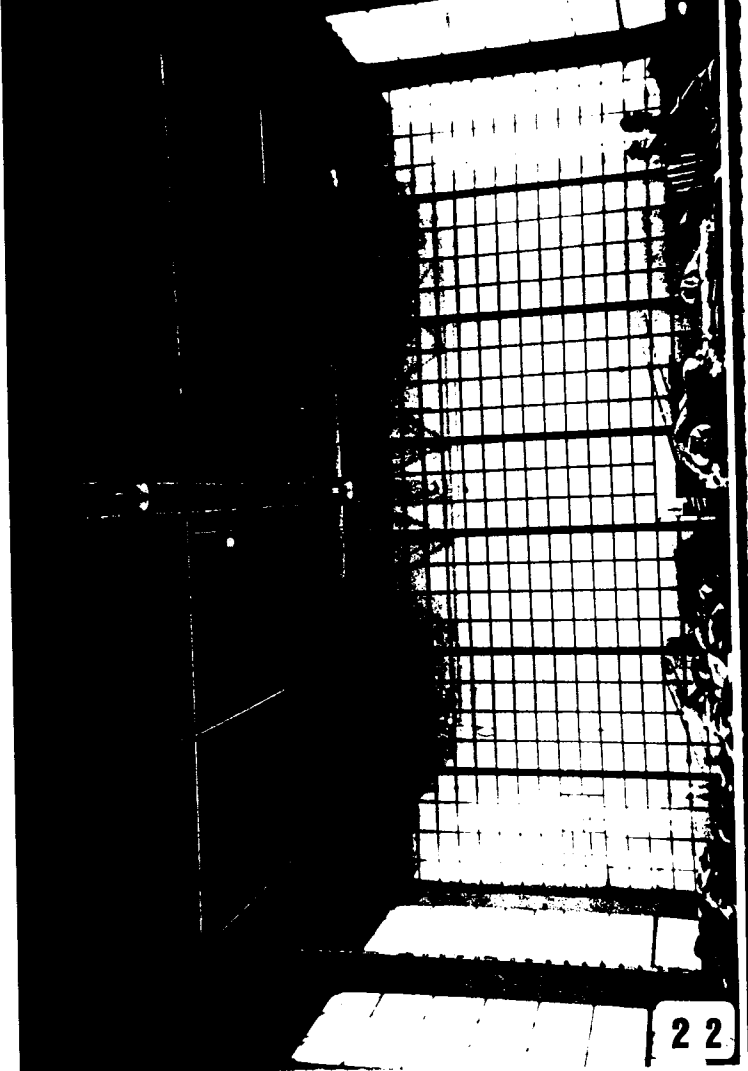

22



23

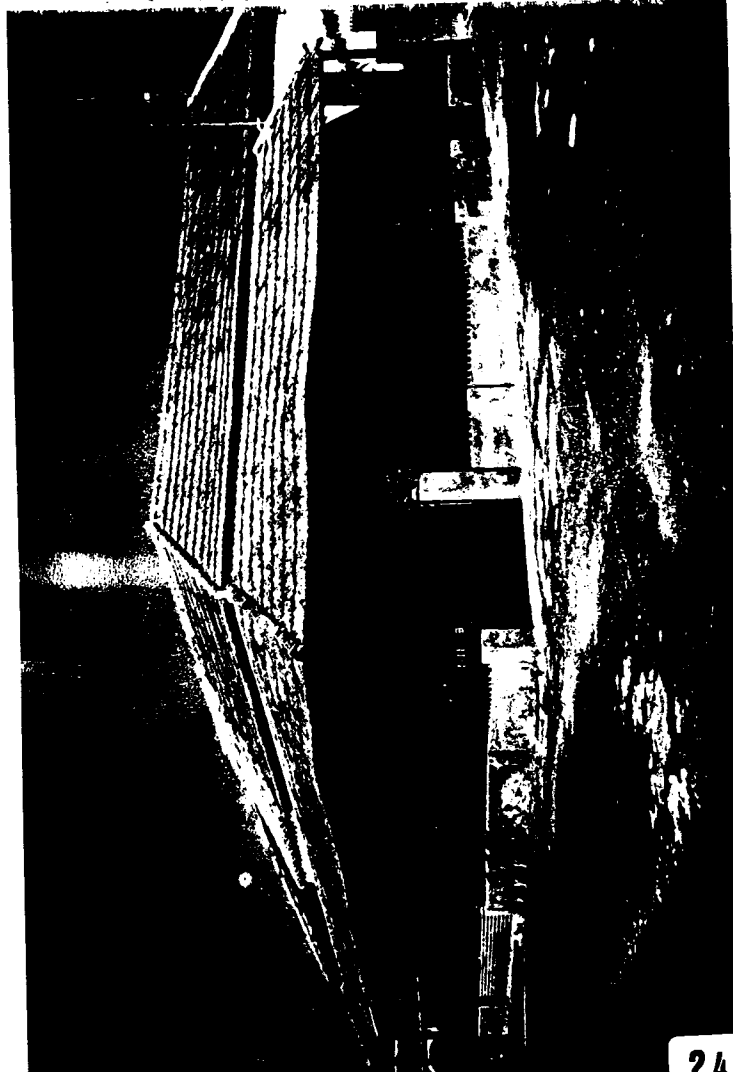

24

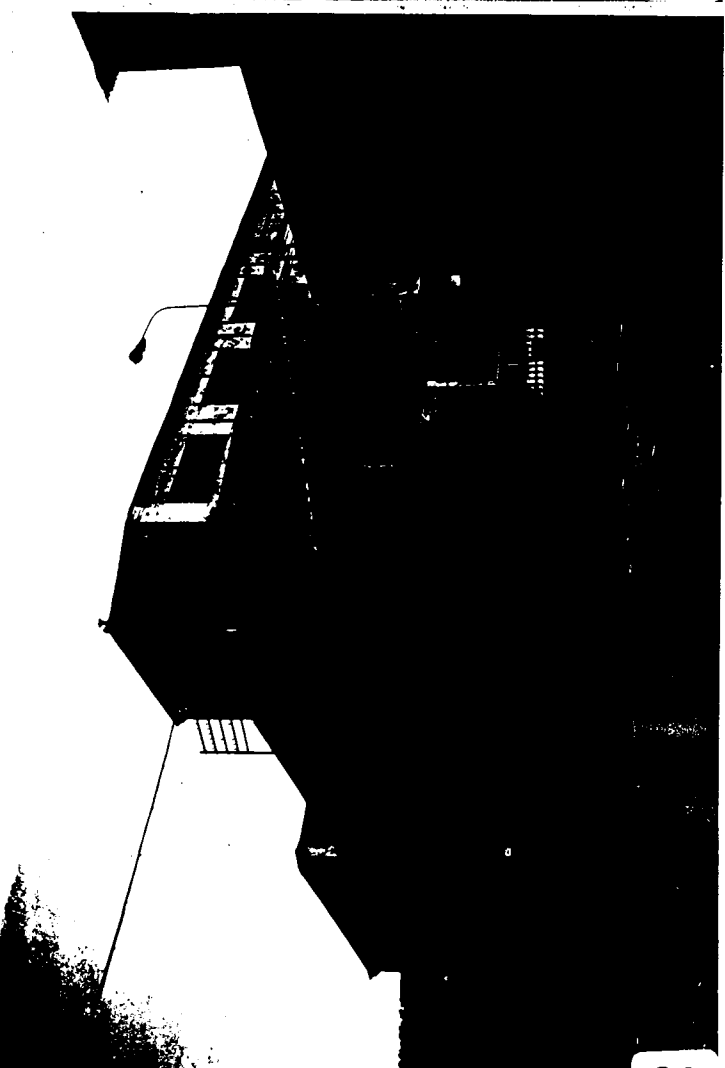
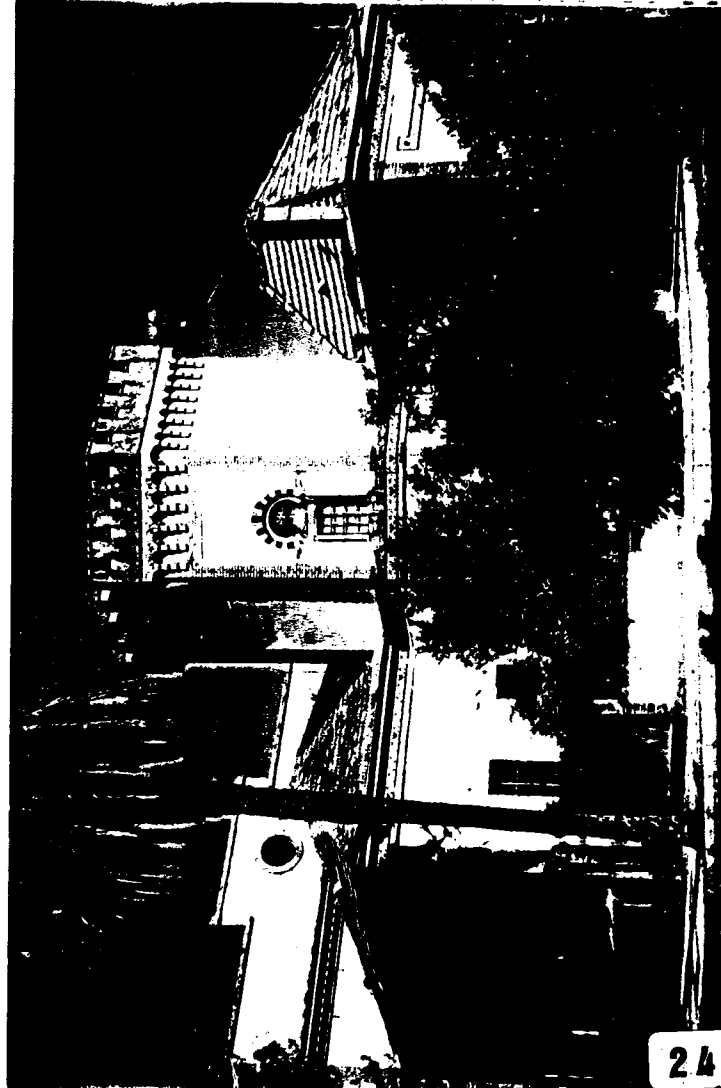



24

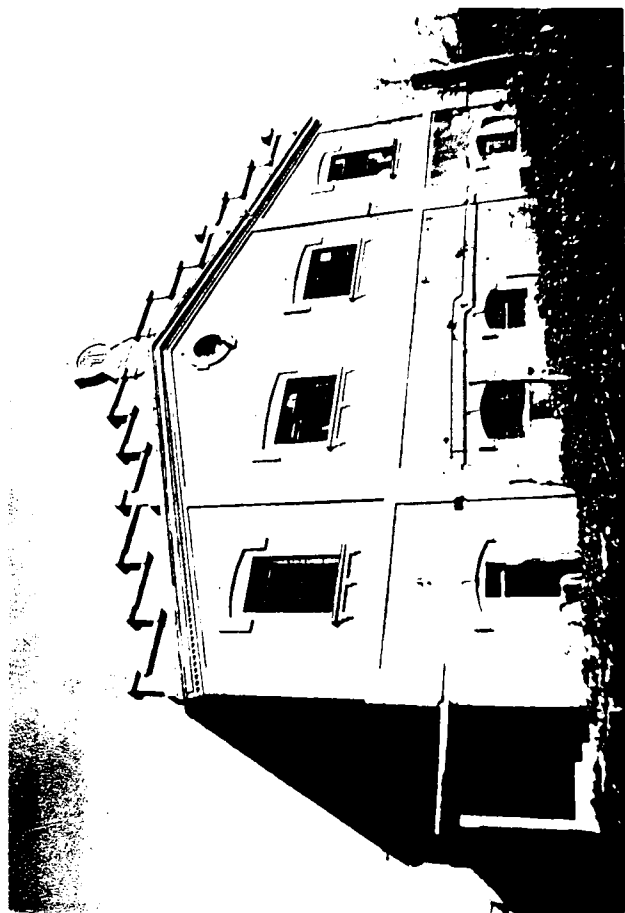

24



24

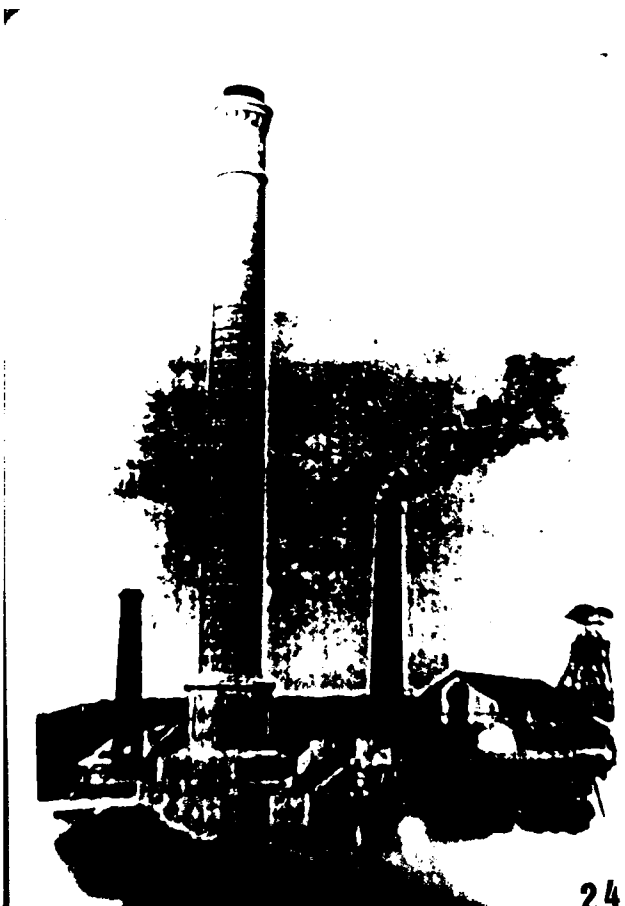

24

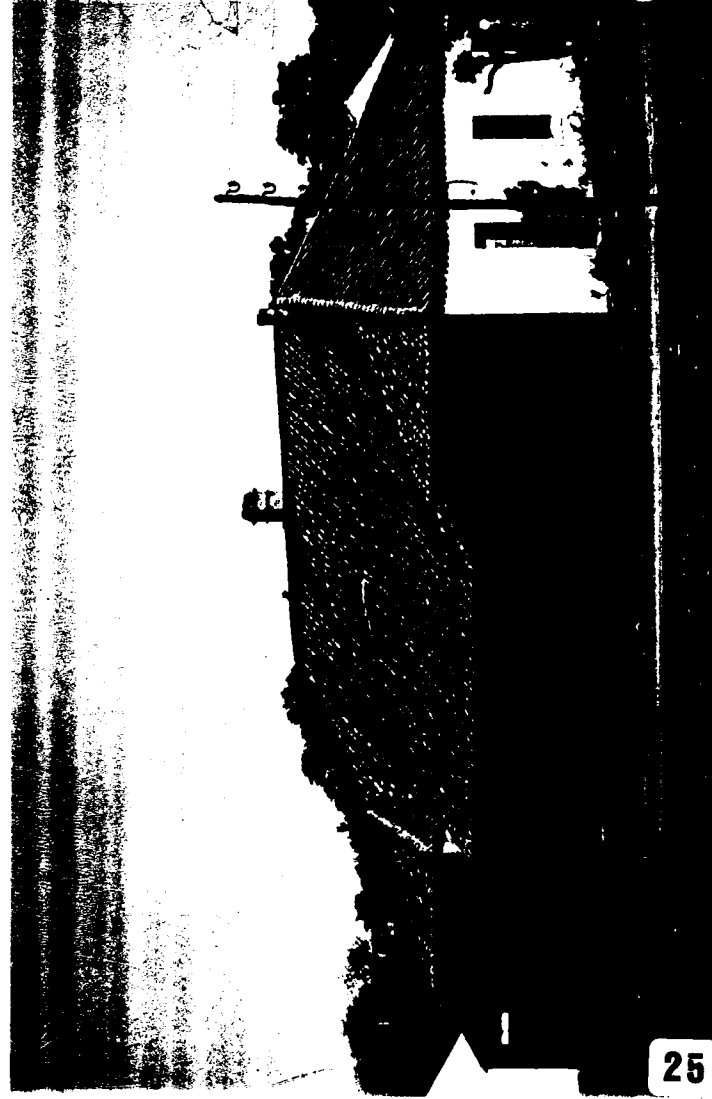



26



26

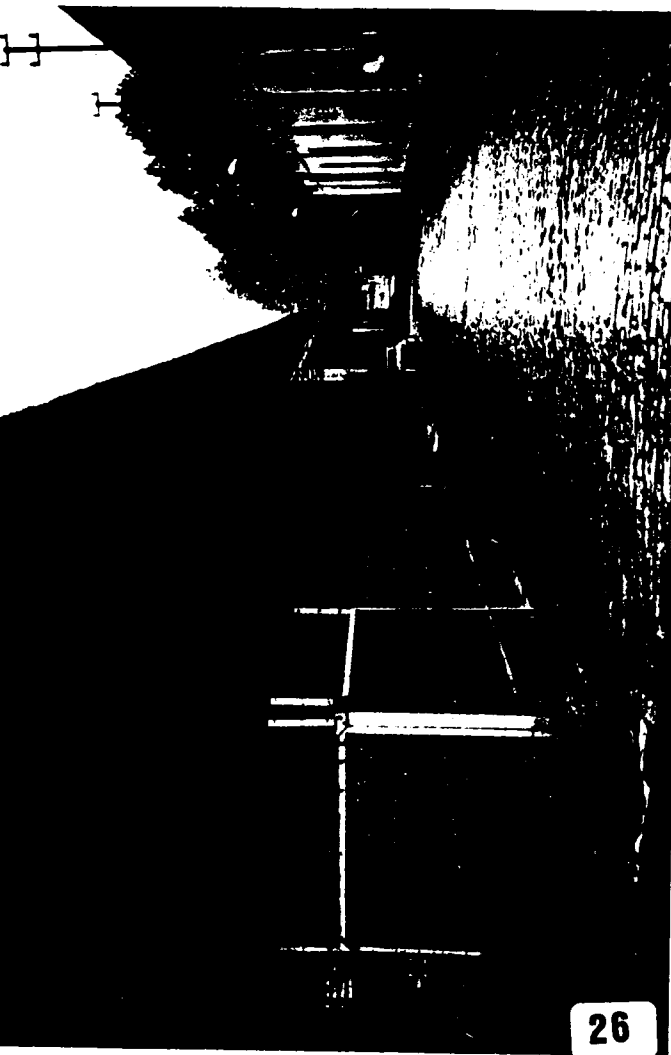

26



26



26

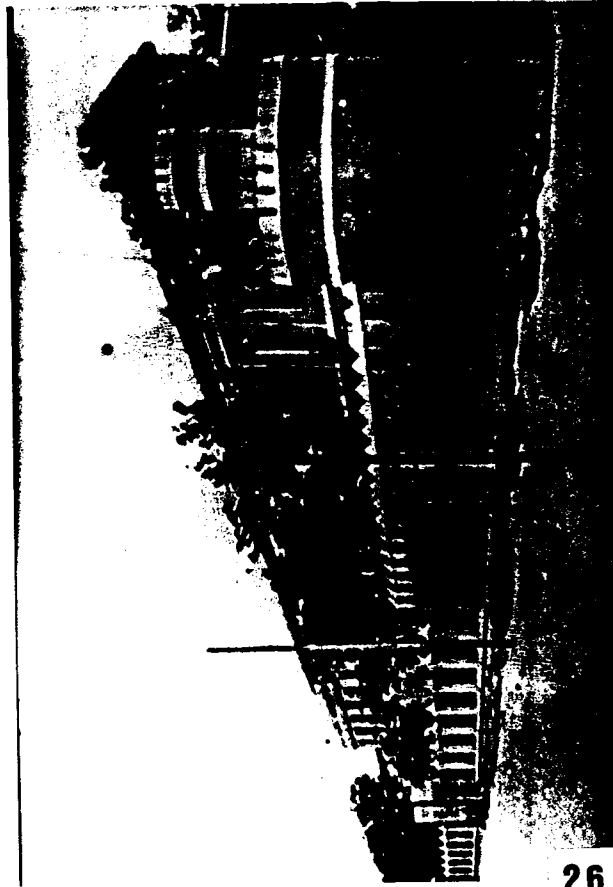

26

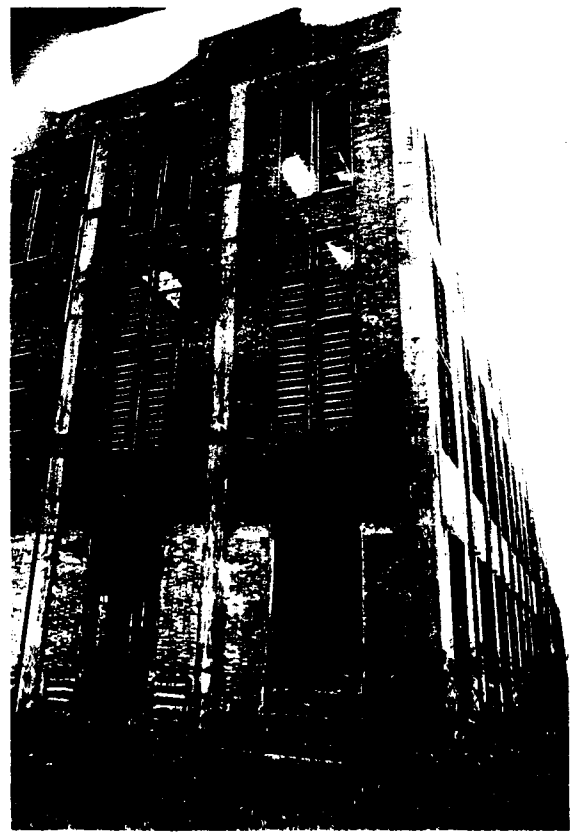



28



28



28



28

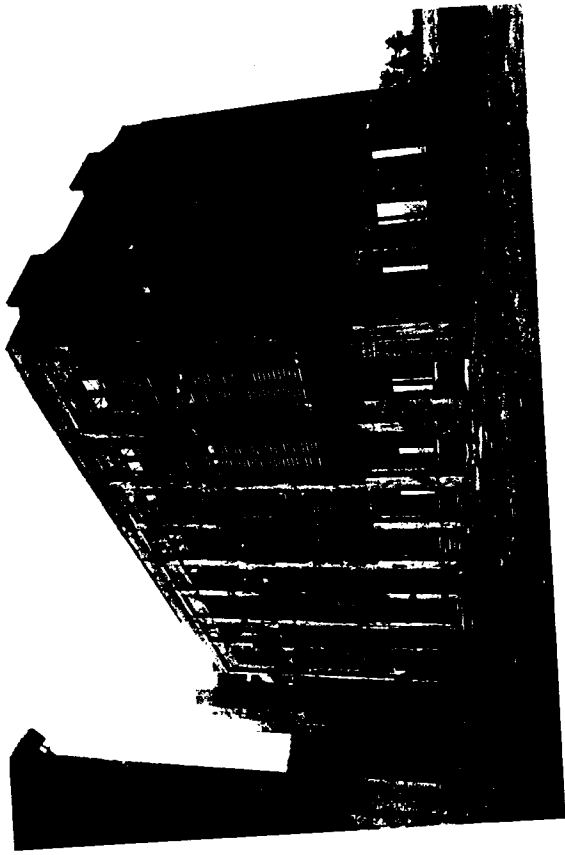

28



29

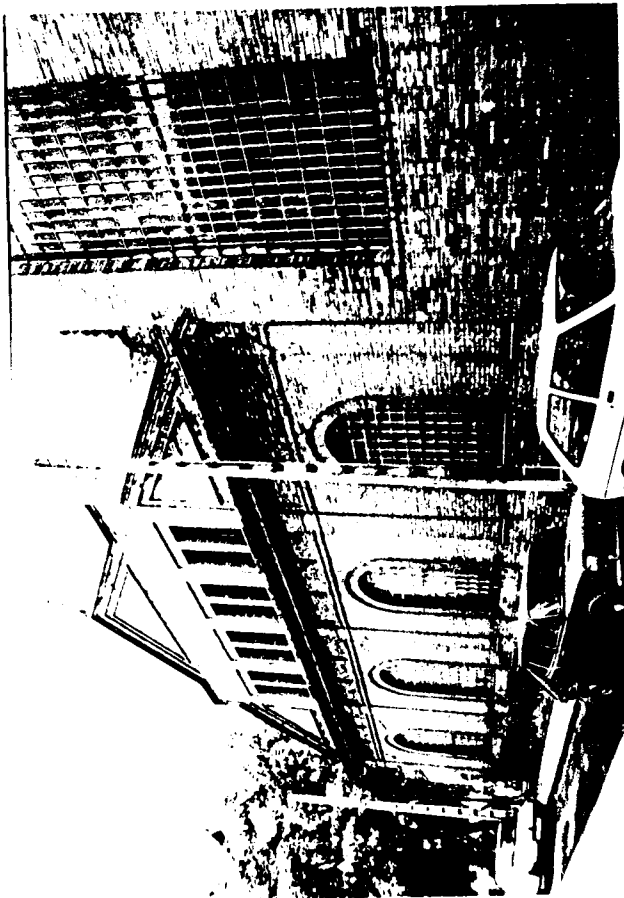

30

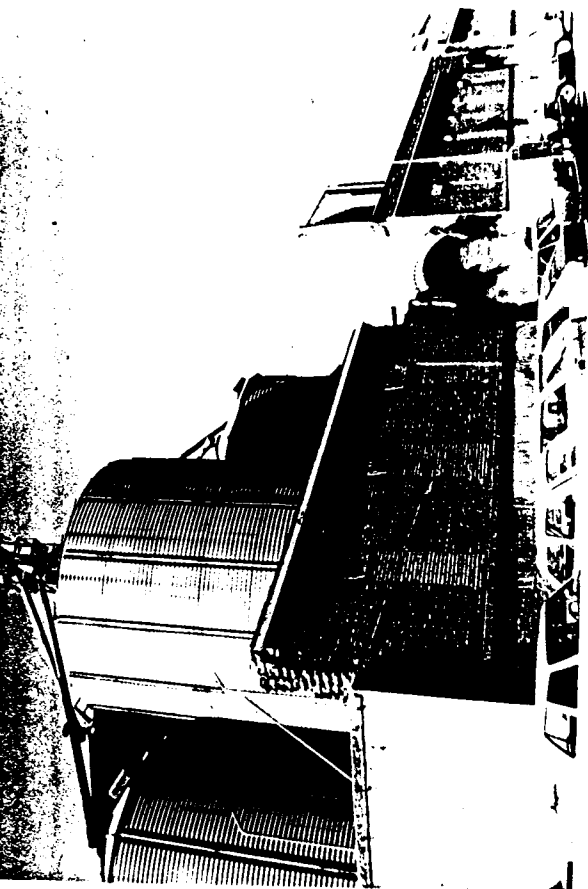

31



32



33

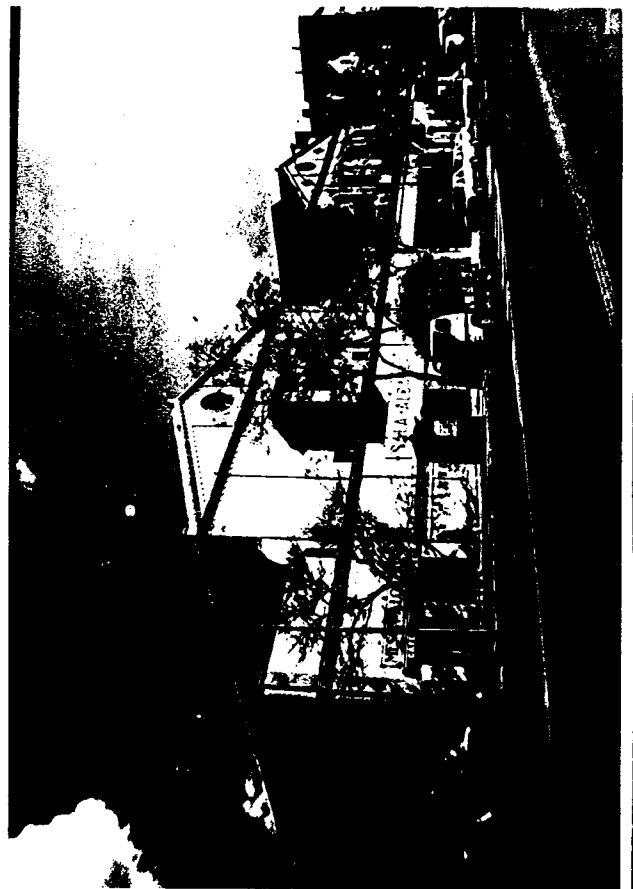

34



34



34

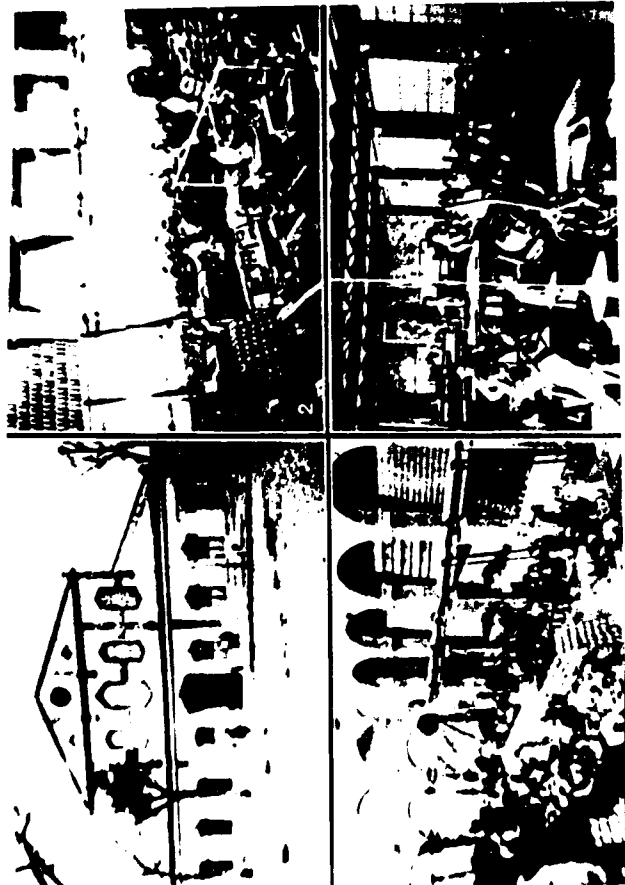

35



35

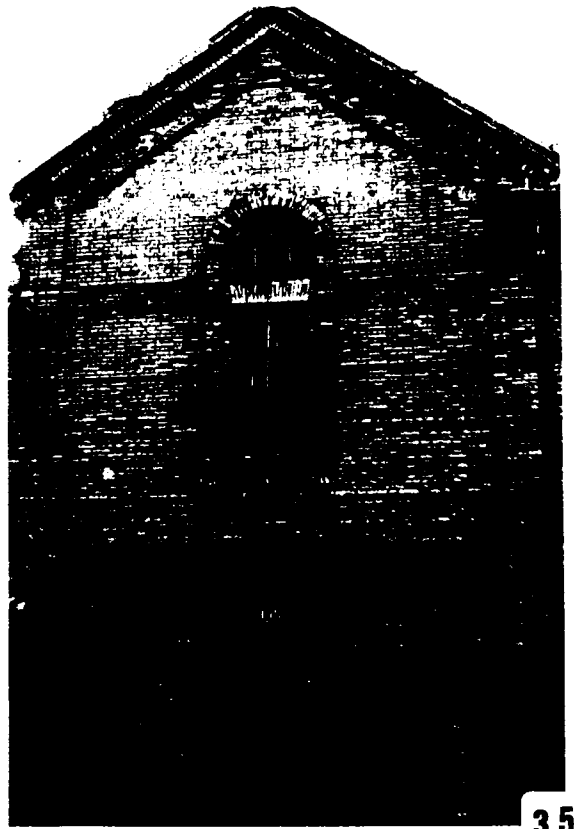

35

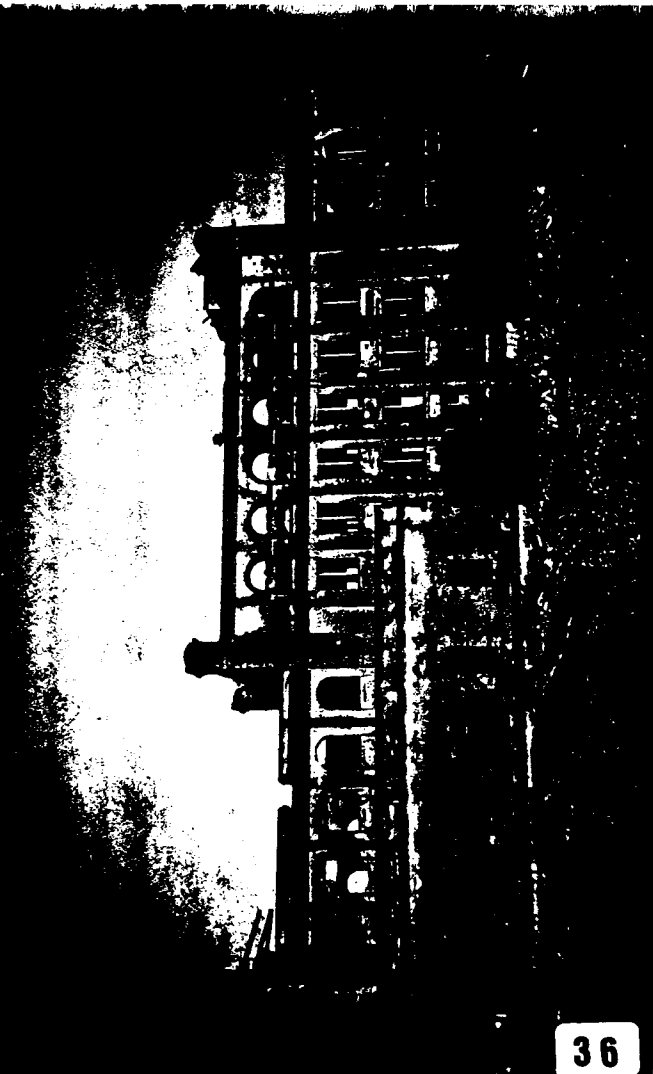

36

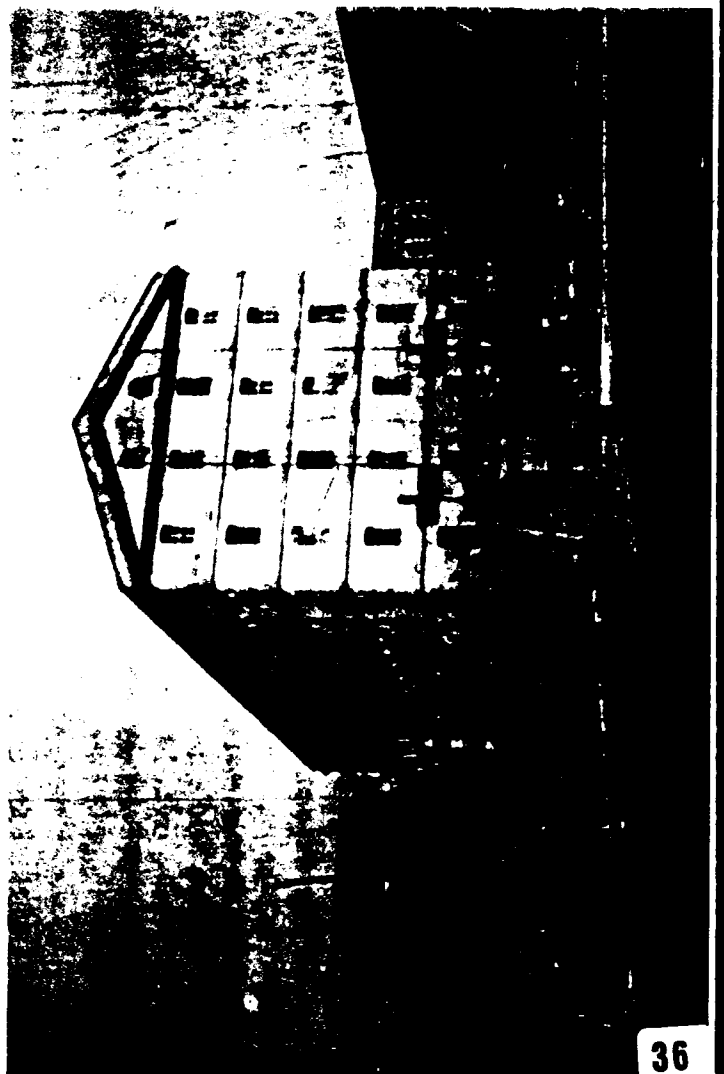

36

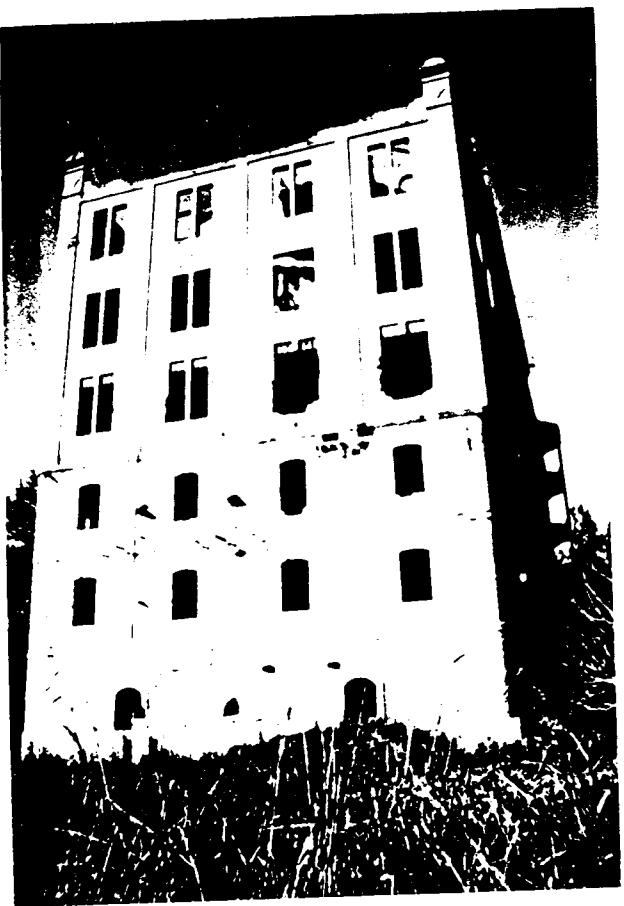

36



36

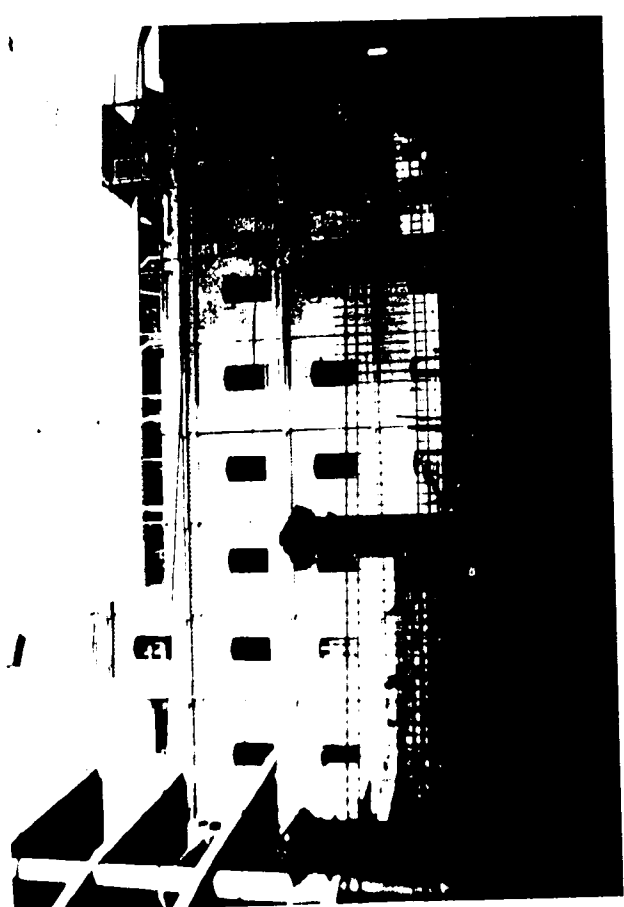

37



38



39



40

Cervecería Tomás
c. Serpes, 102, Sevilla, 1933



40

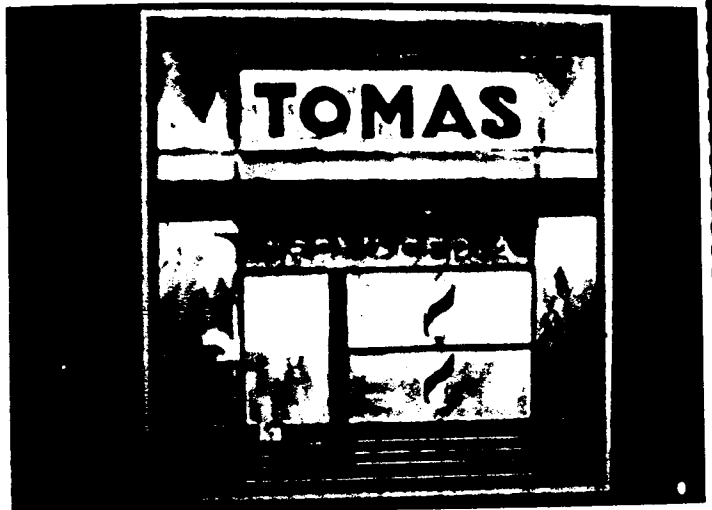

41

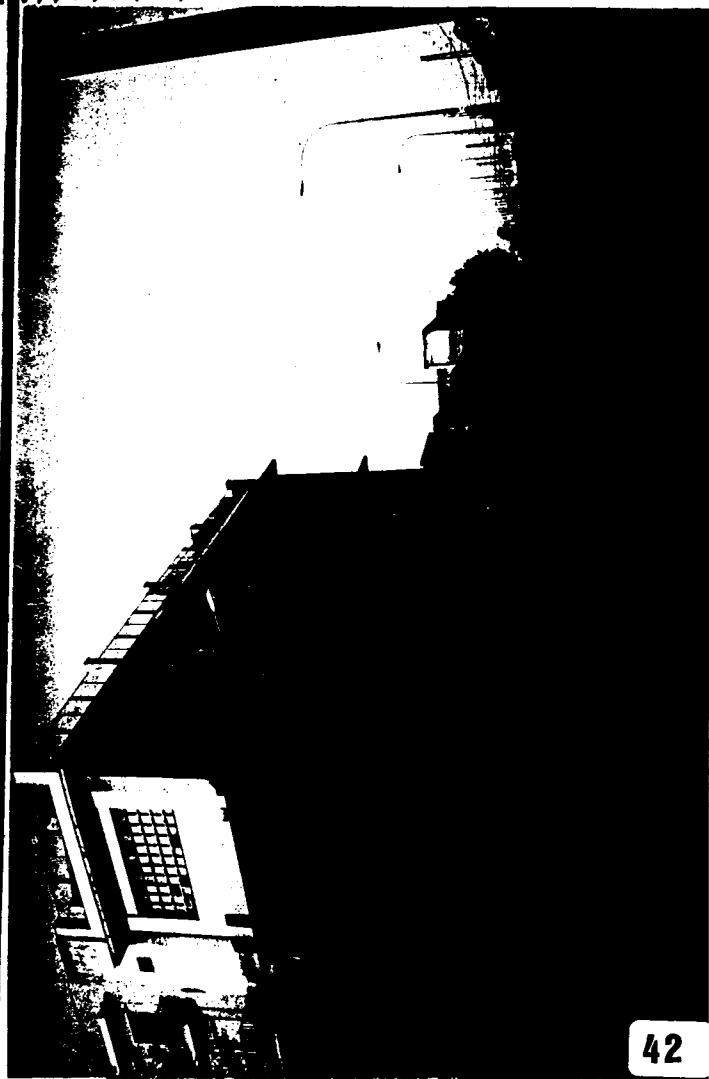

42



43

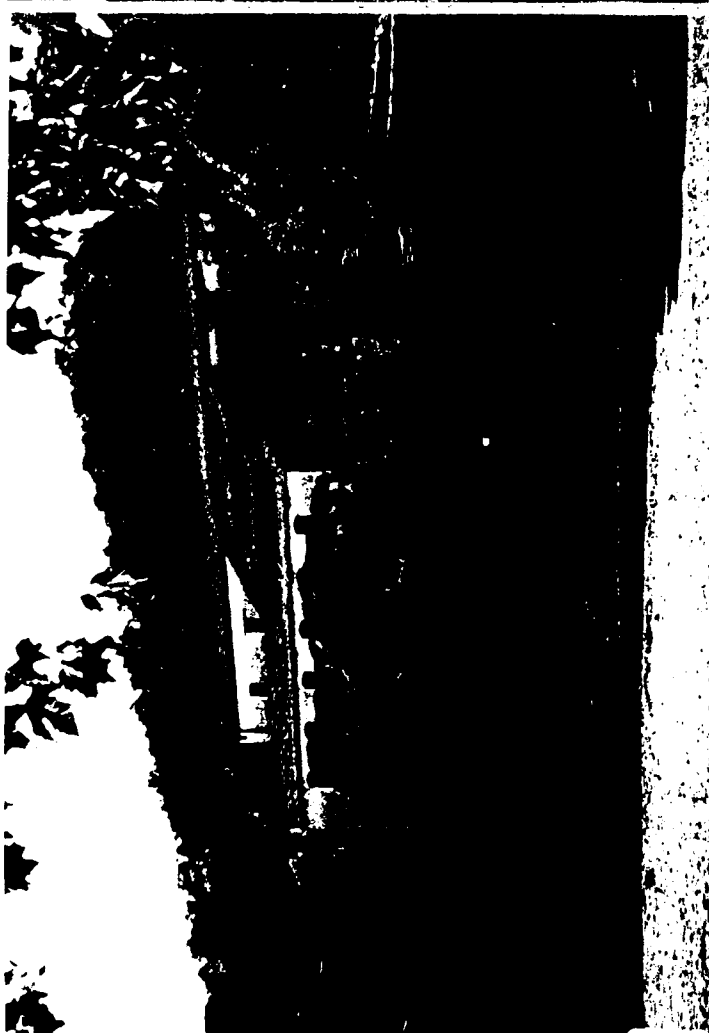

44



45

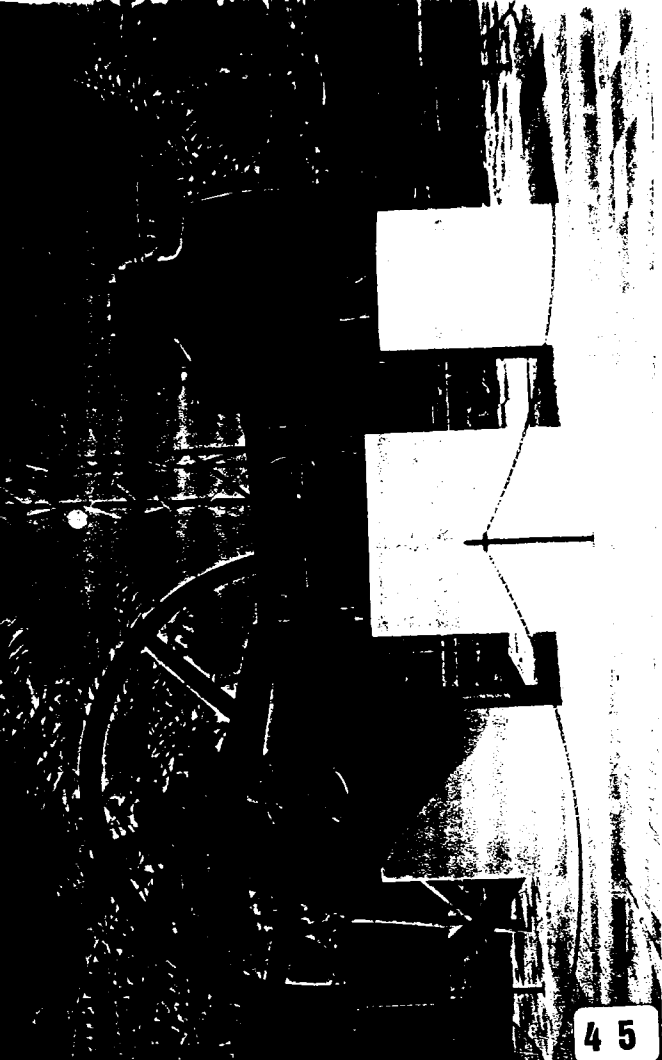

45

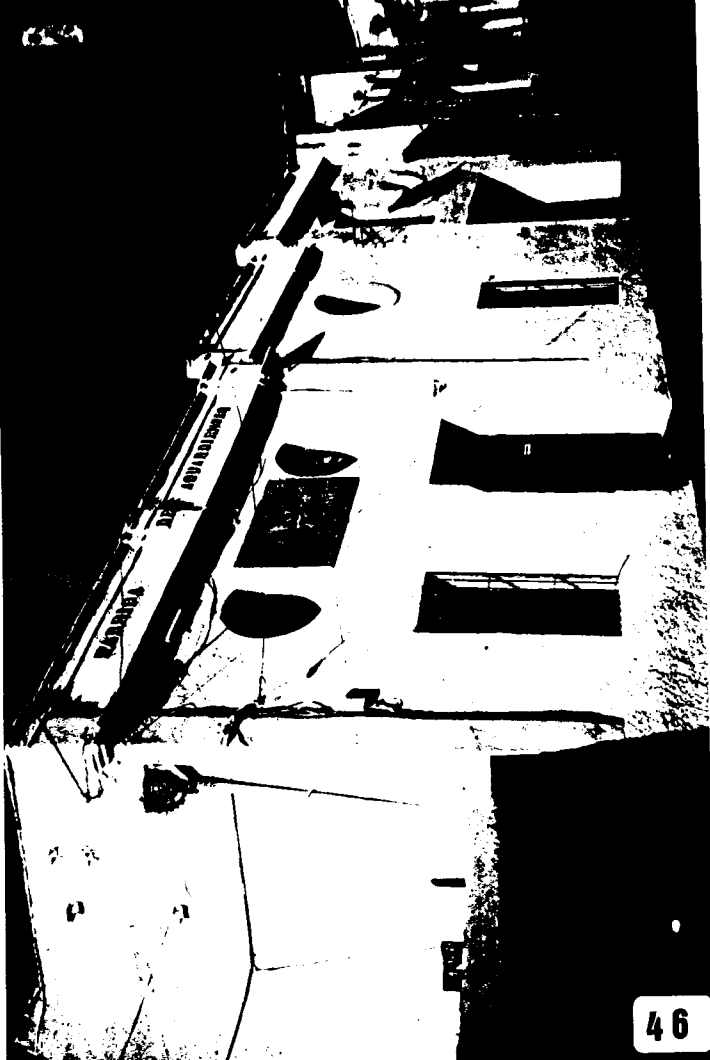

46



47



48



49



50

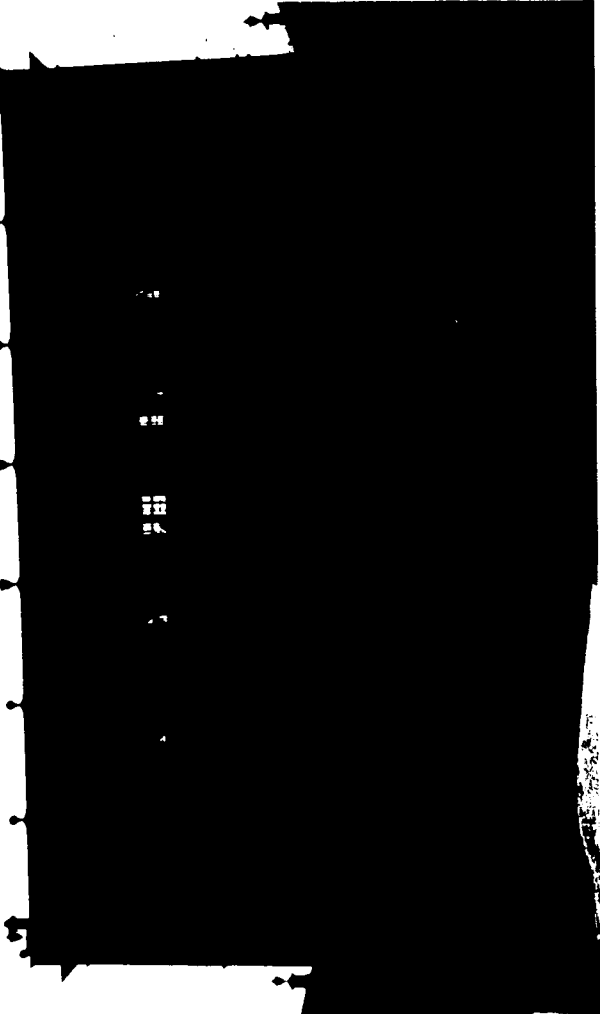

51

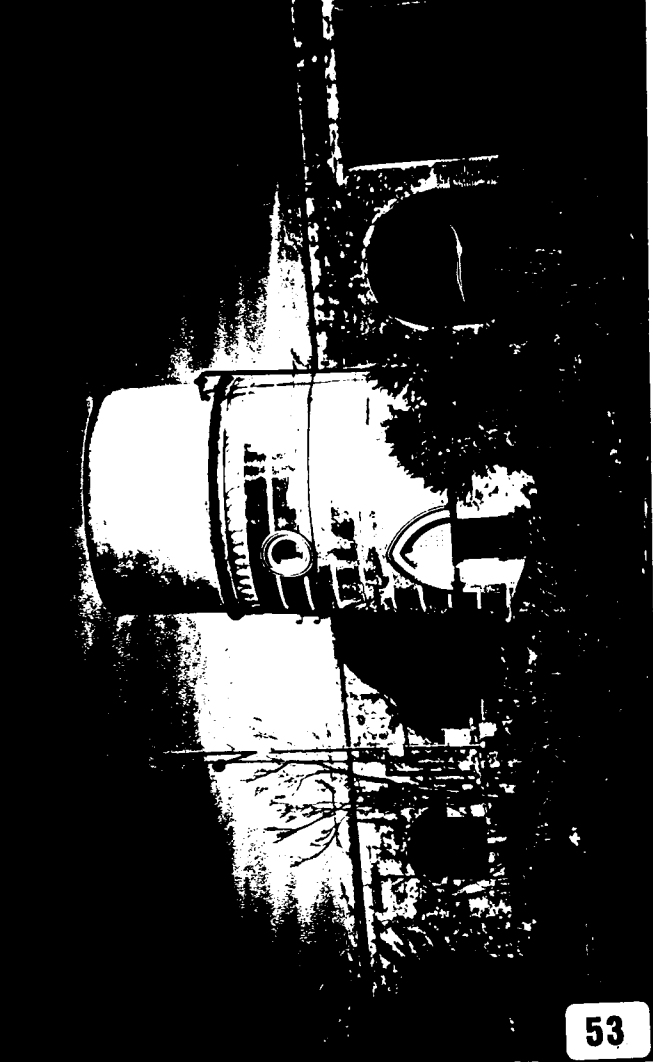

53

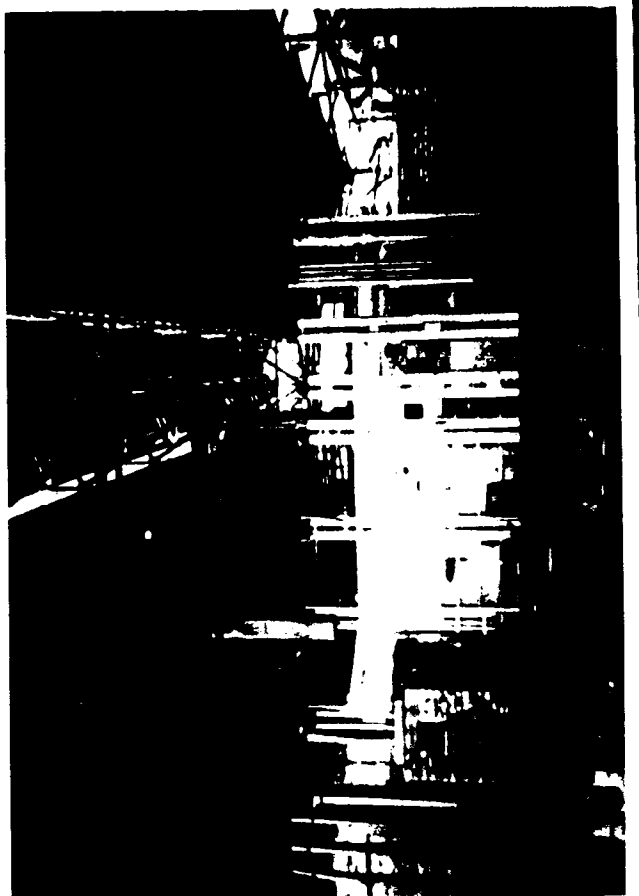

54

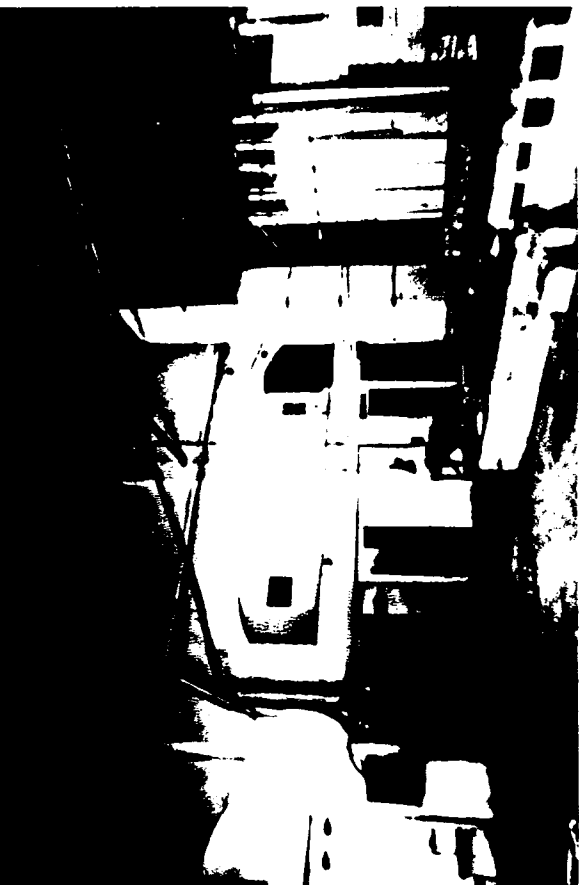

54

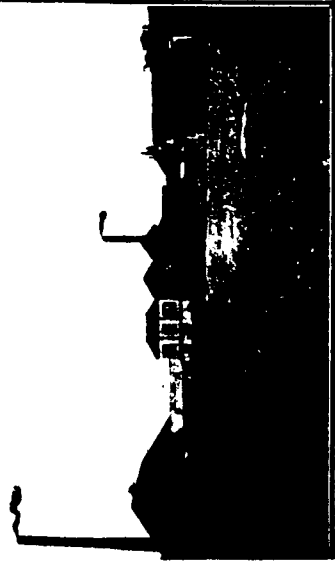
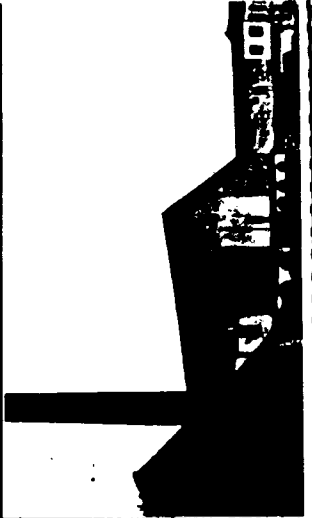
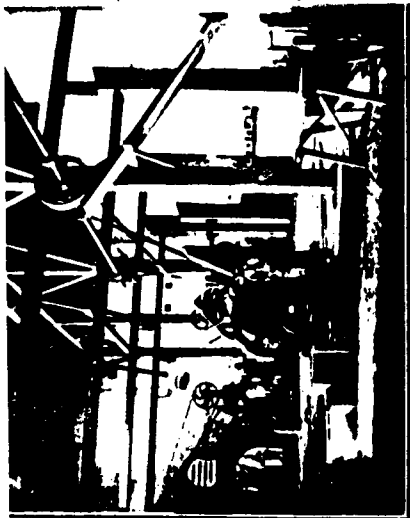

55

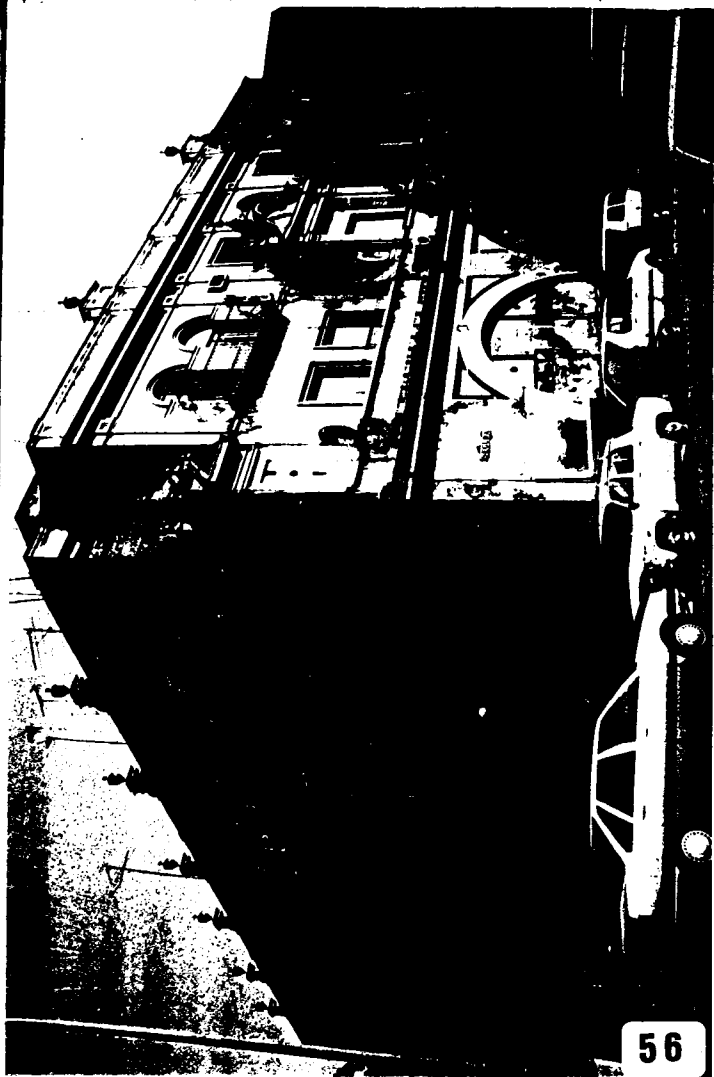

56



57

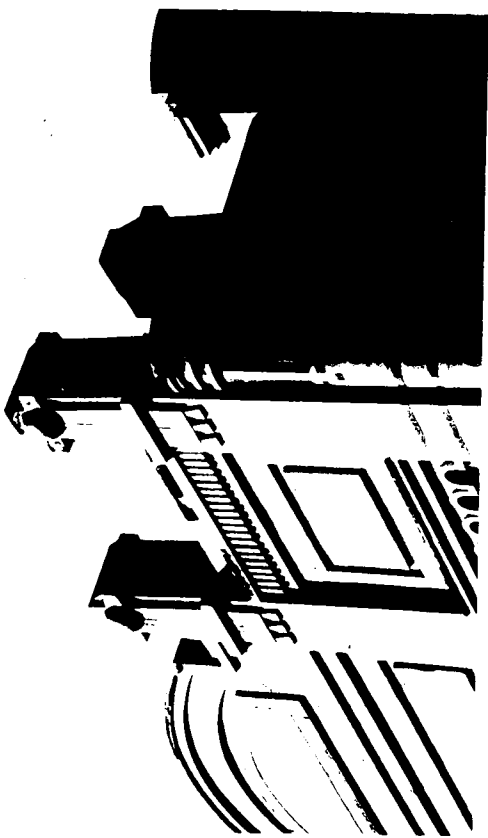

57



57



58

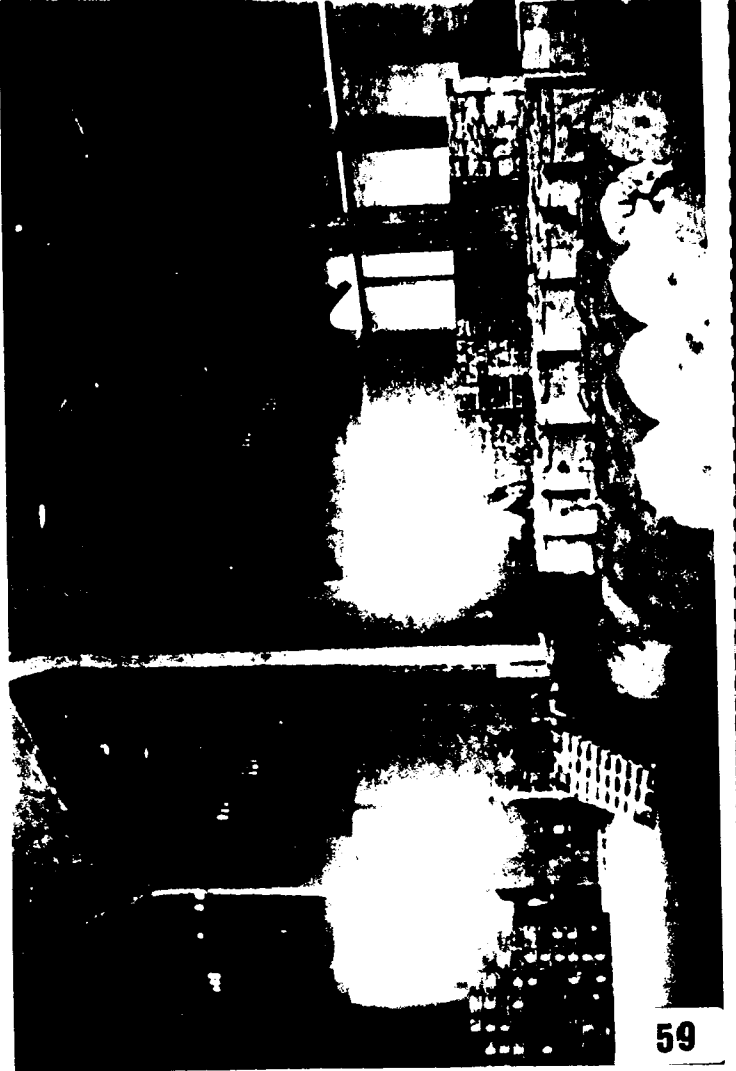

59

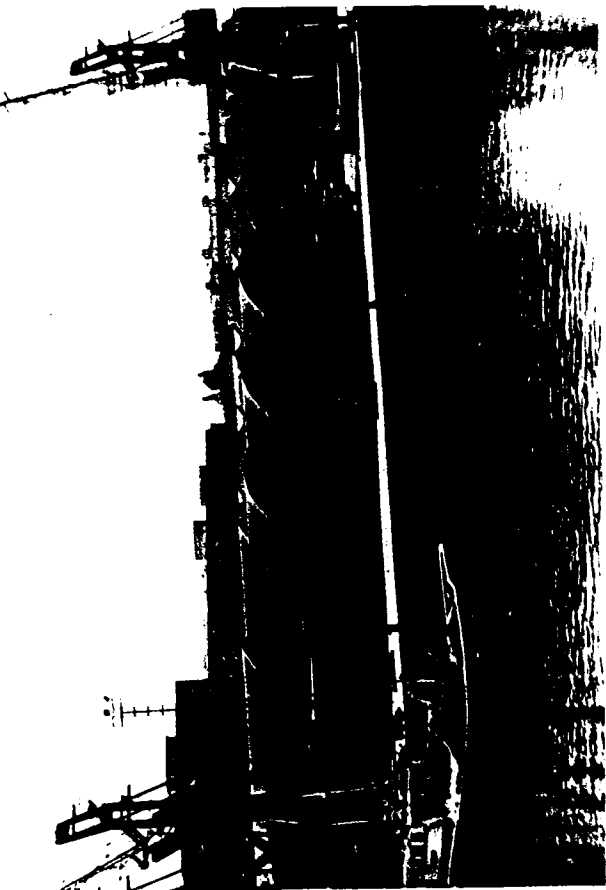

59

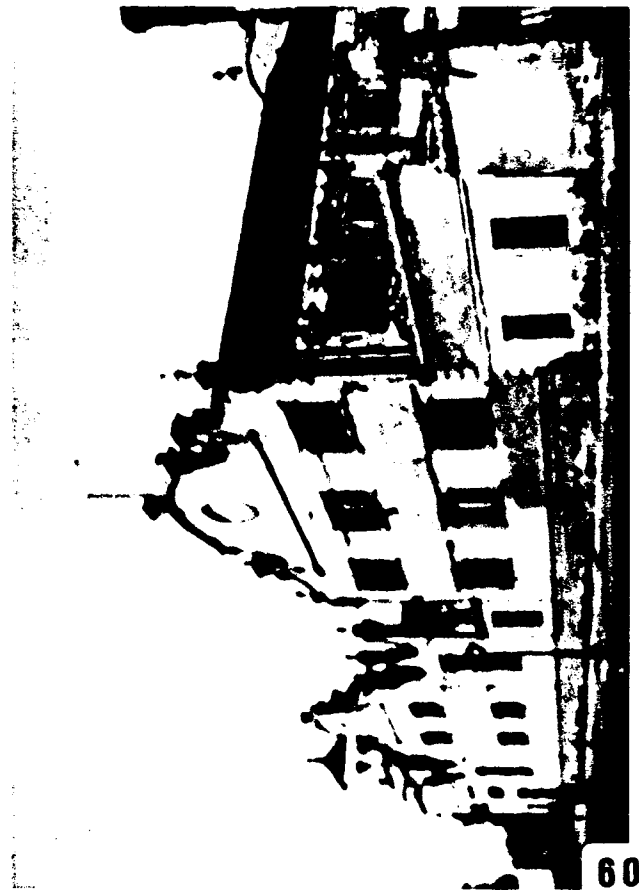

60



61



62



62

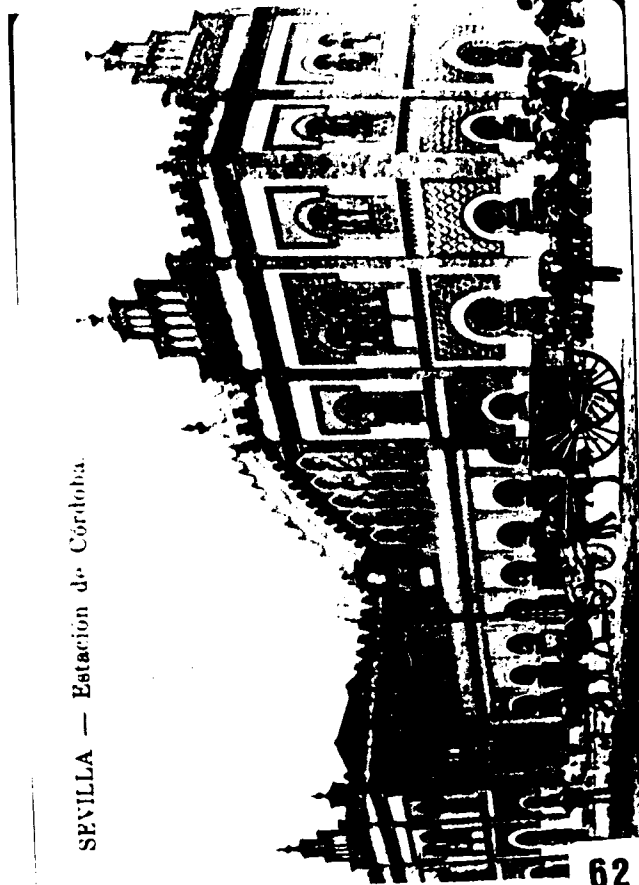

SEVILLA — Estacion de Córdoba.

62

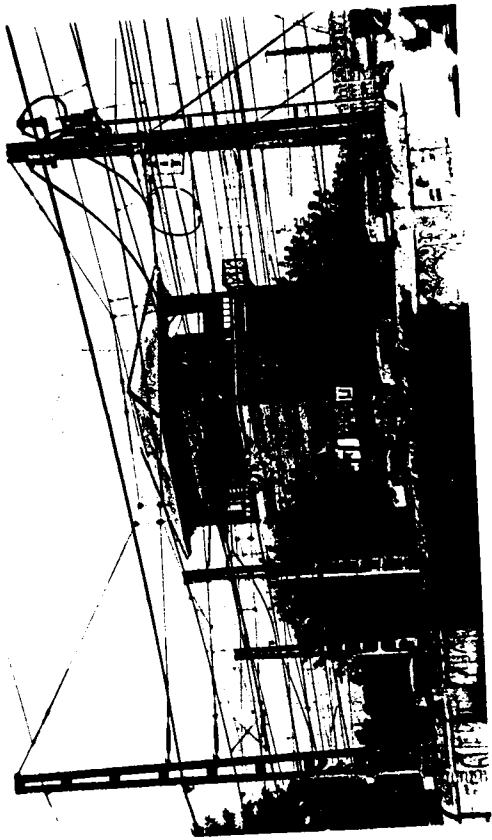

62



63

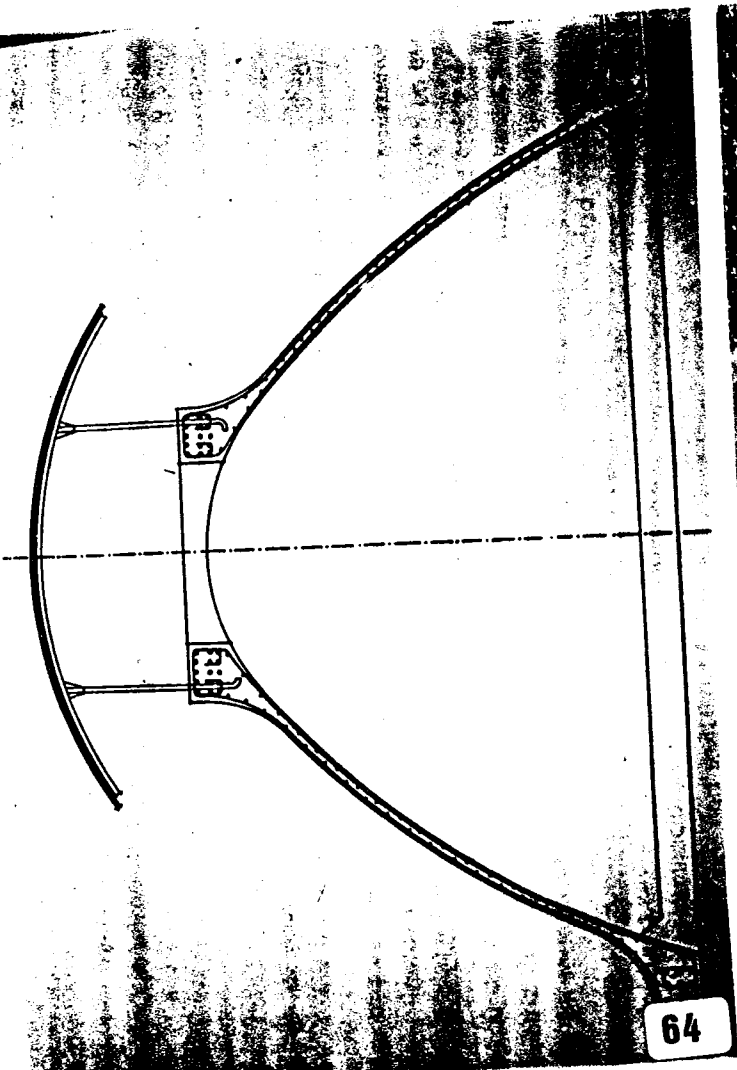

64



65

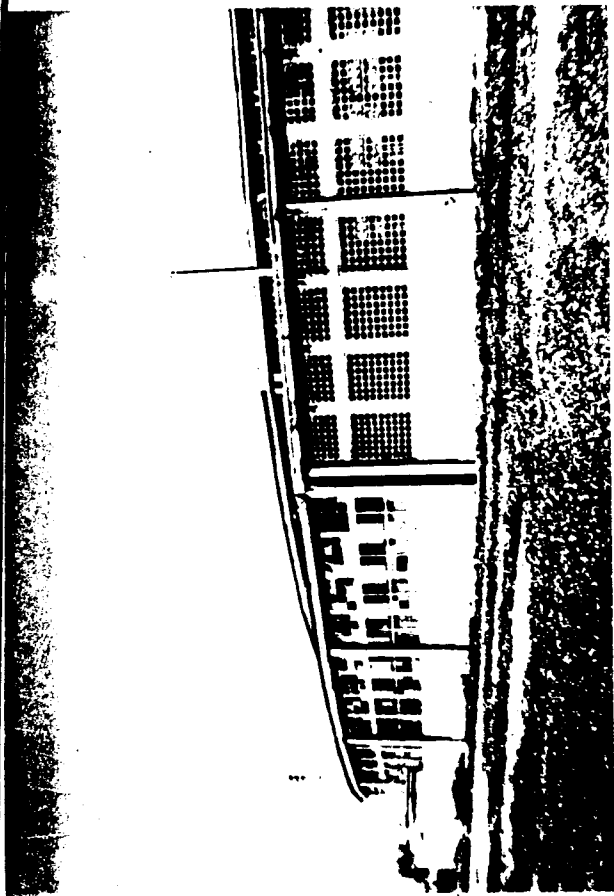

65



65

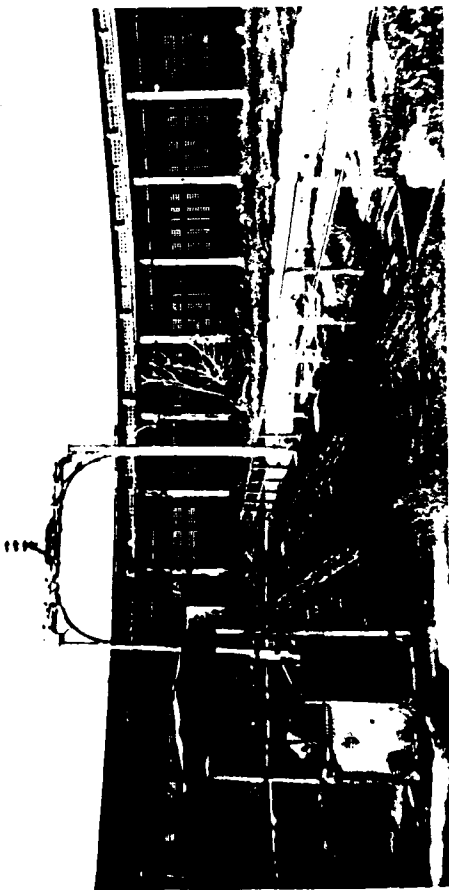

65



65

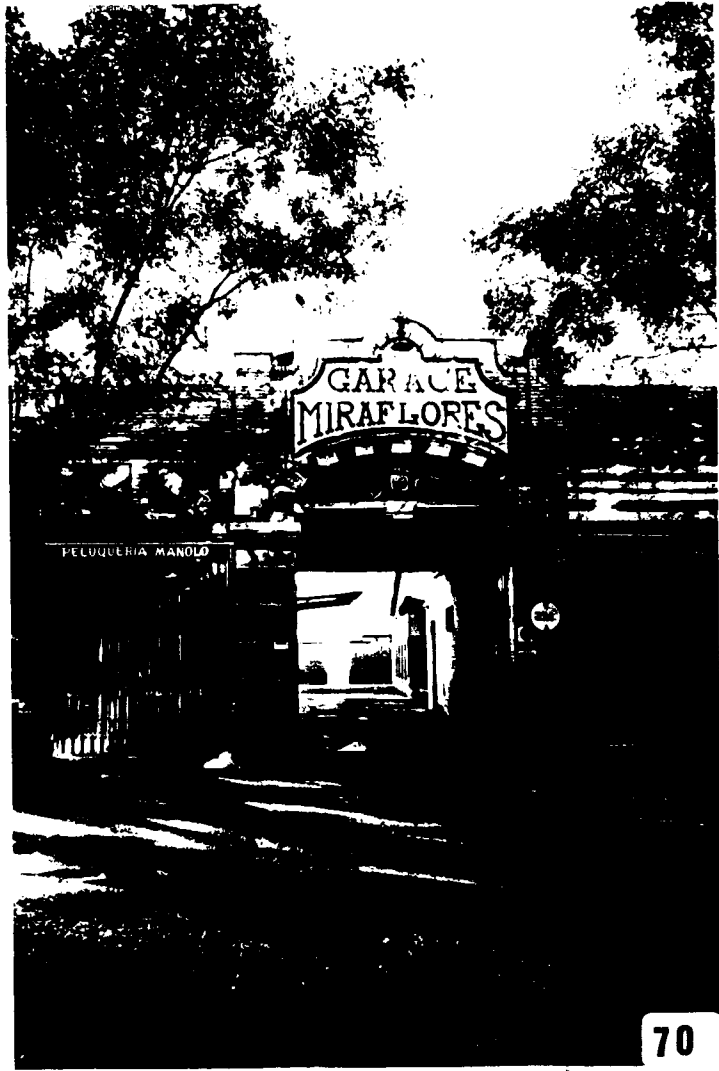
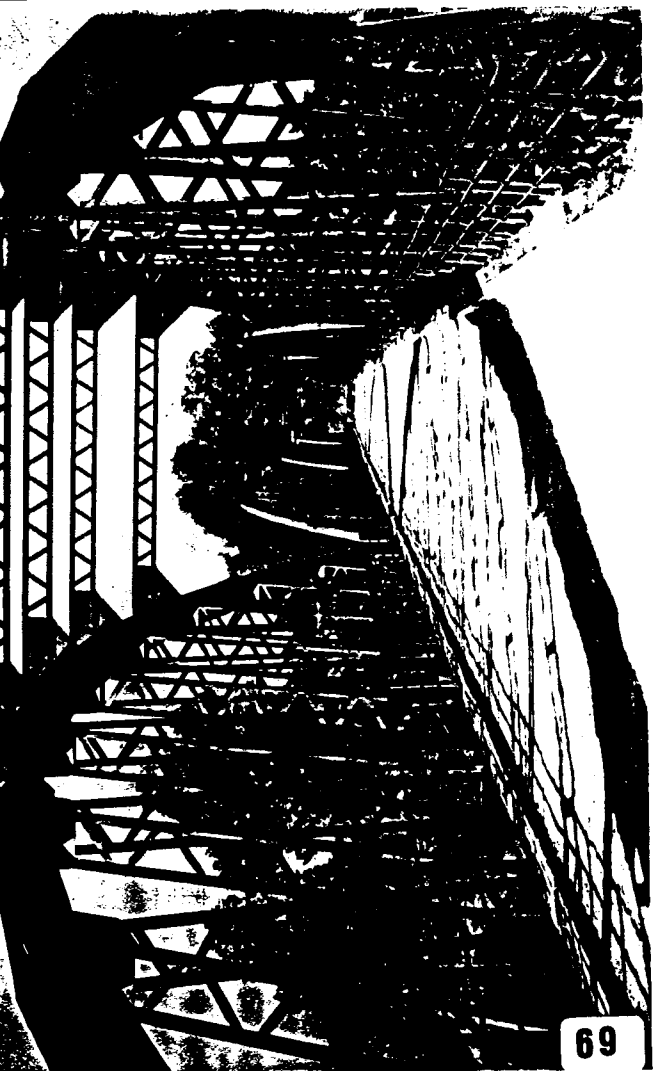
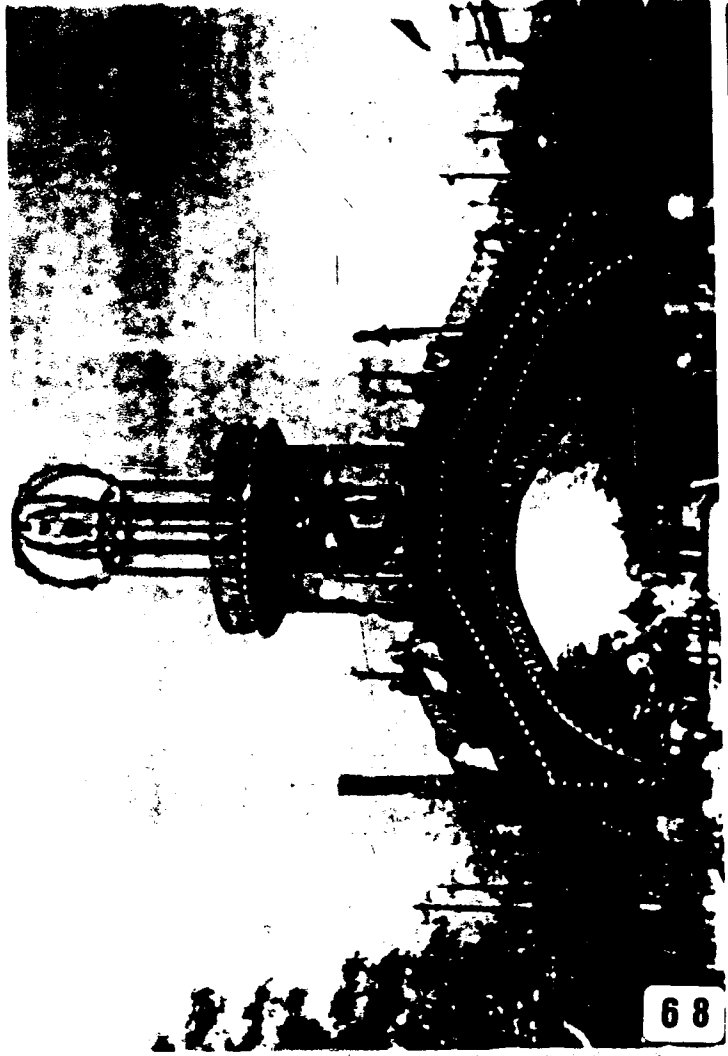

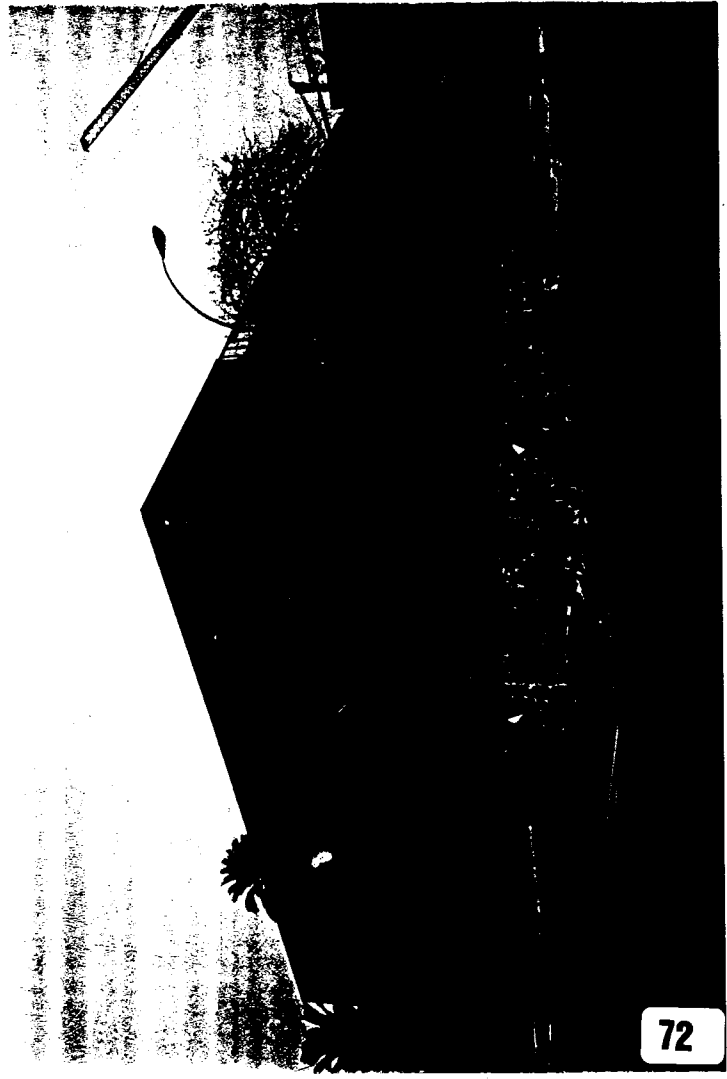

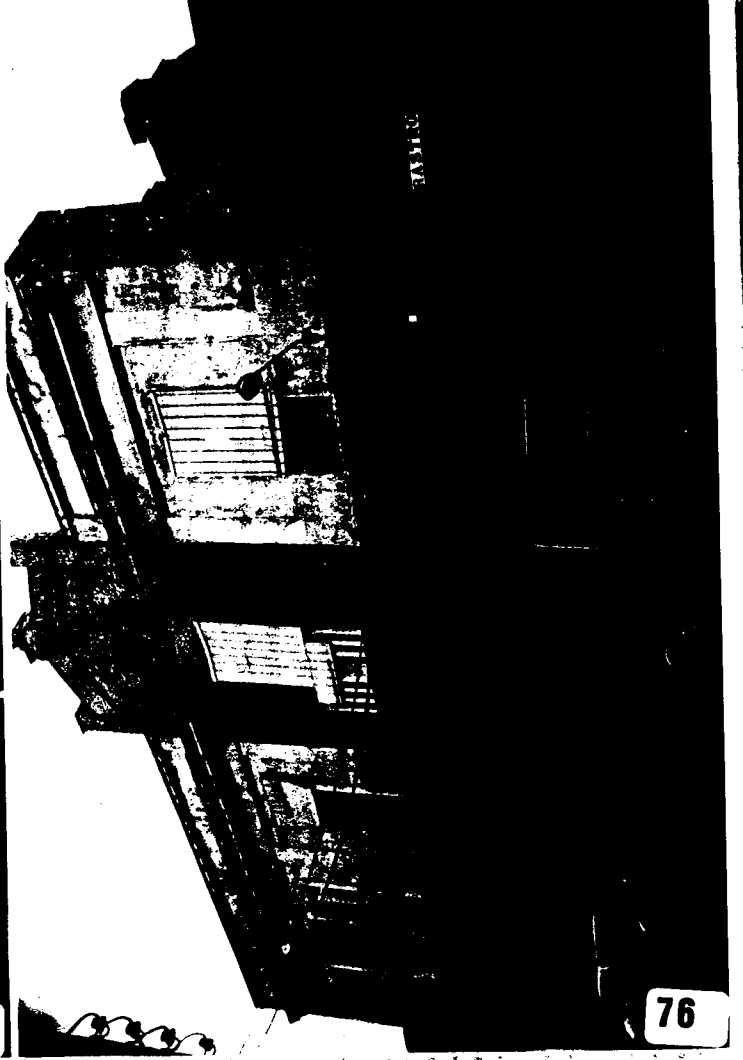
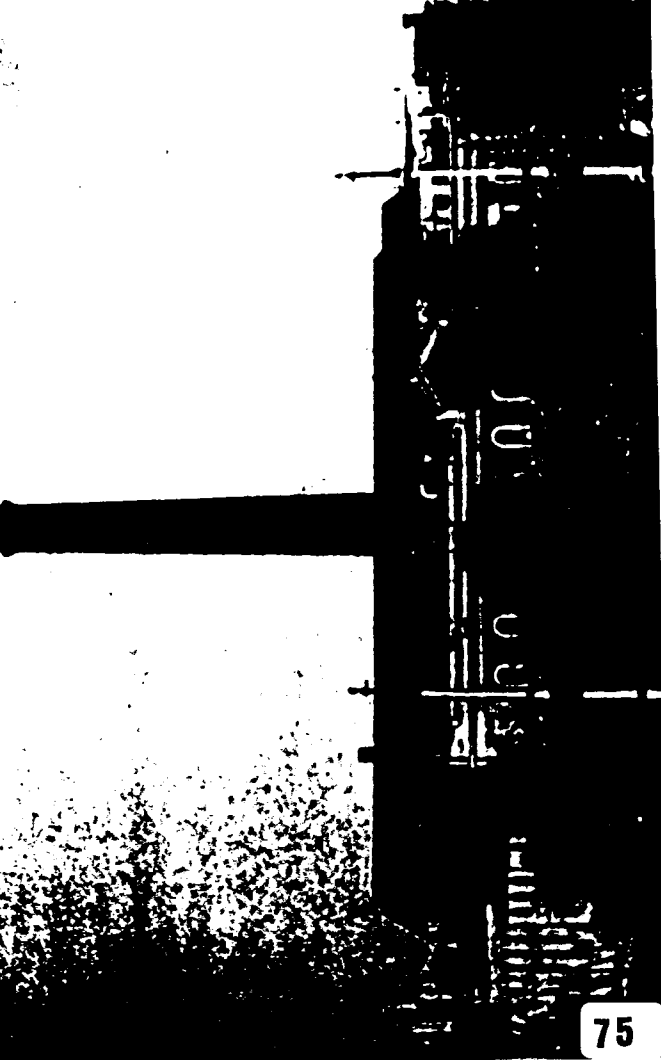



79



7

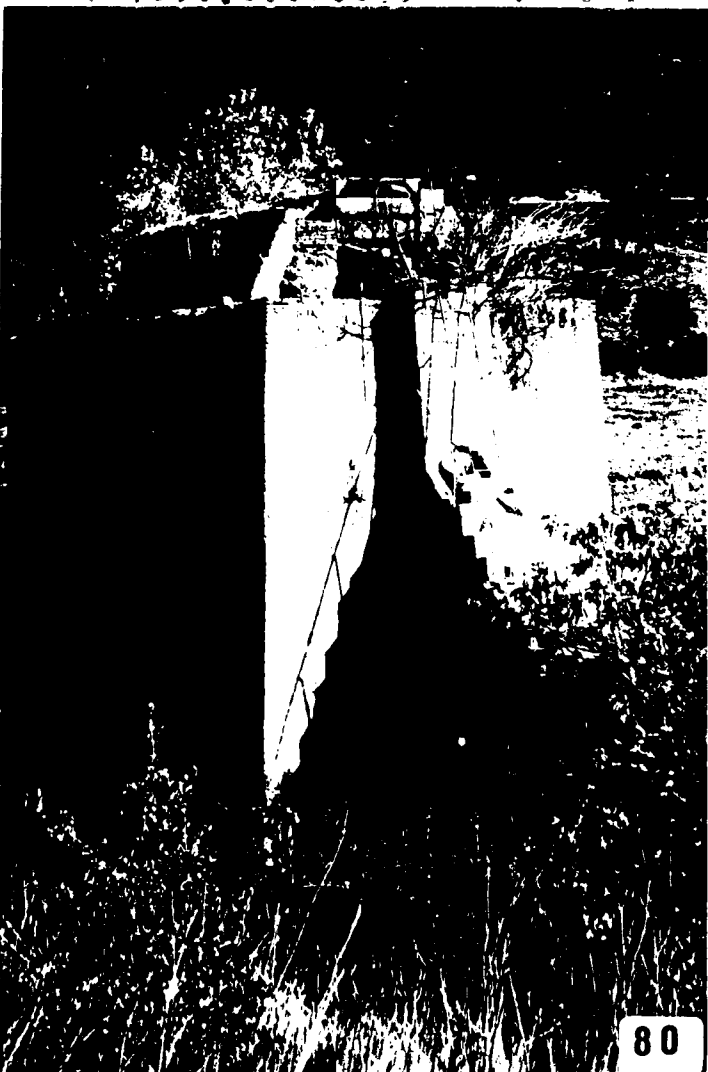

80



81



82

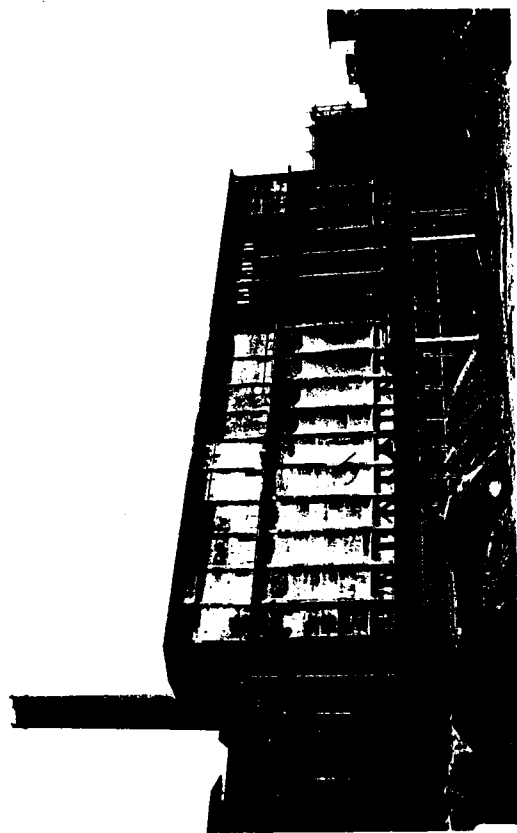

82



82



82

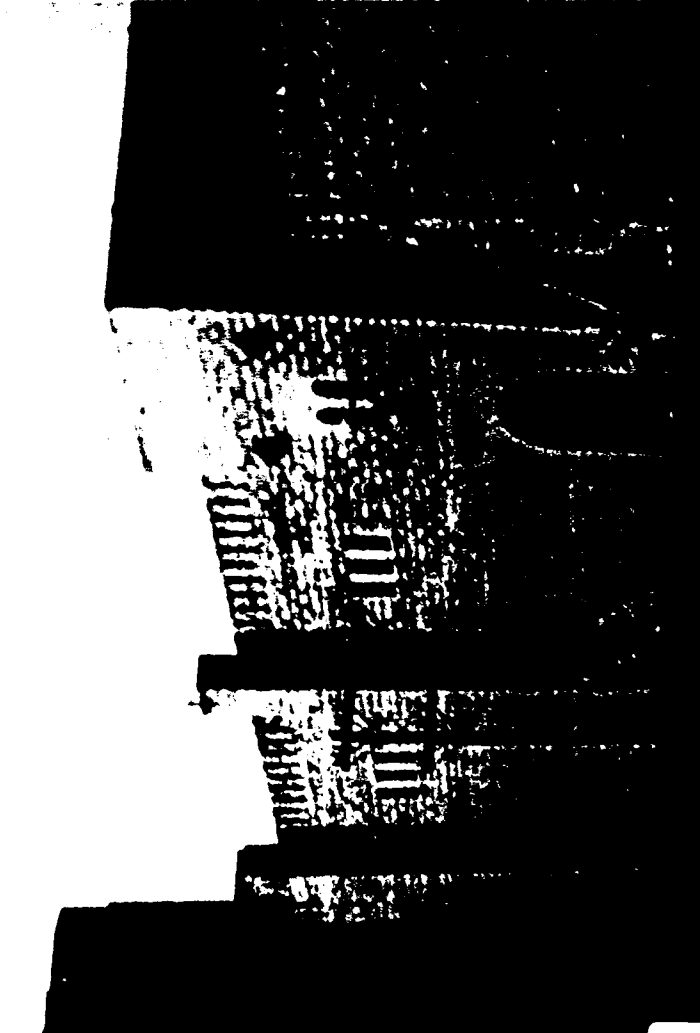
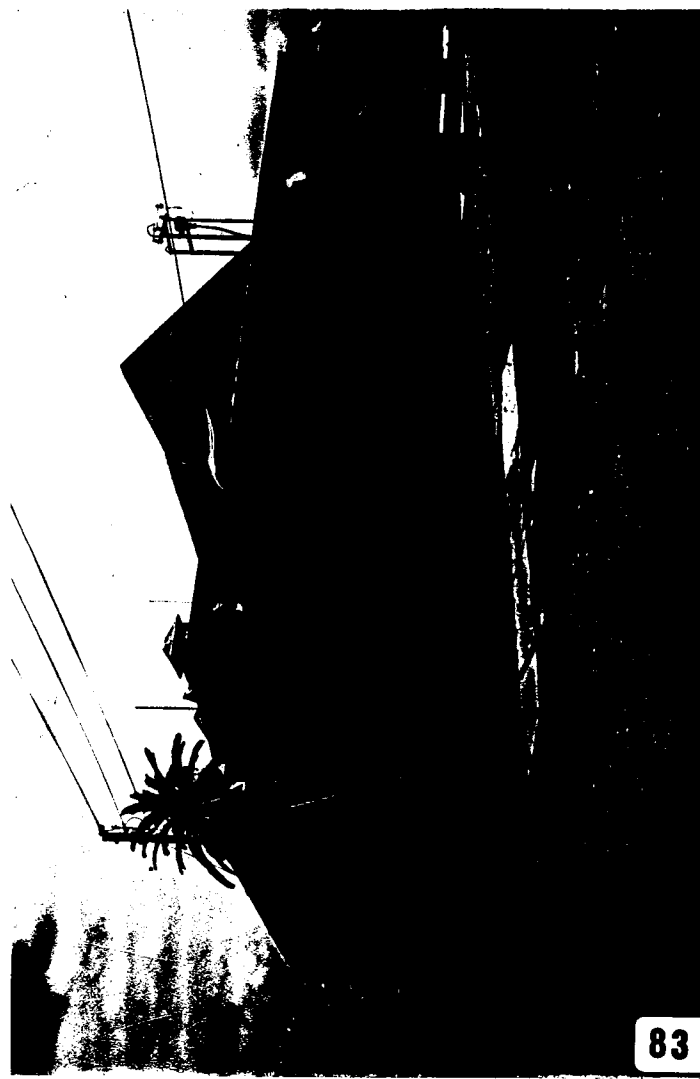



85



86



87

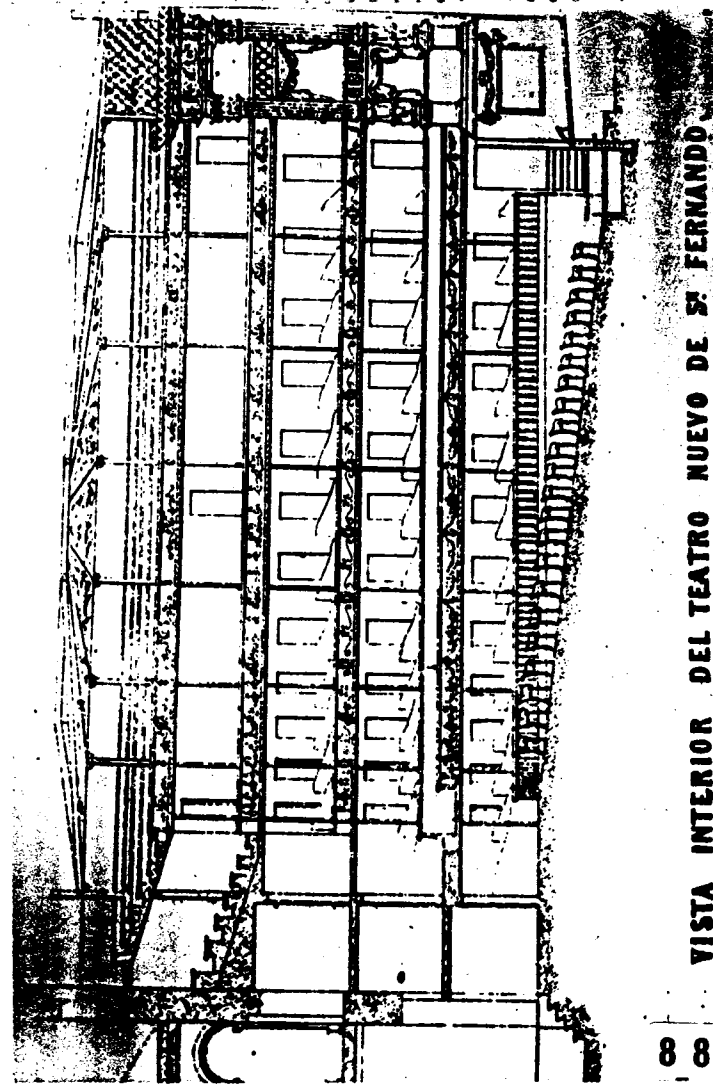

VISTA INTERIOR DEL TEATRO NUEVO DE S. FERNANDO.

88

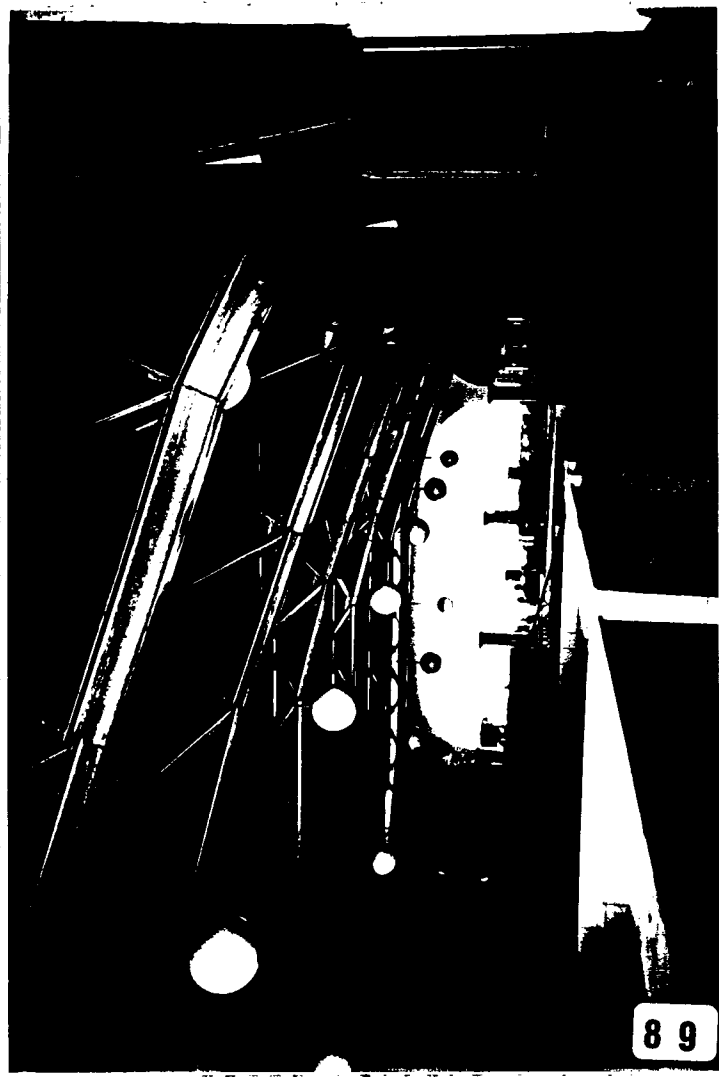

89

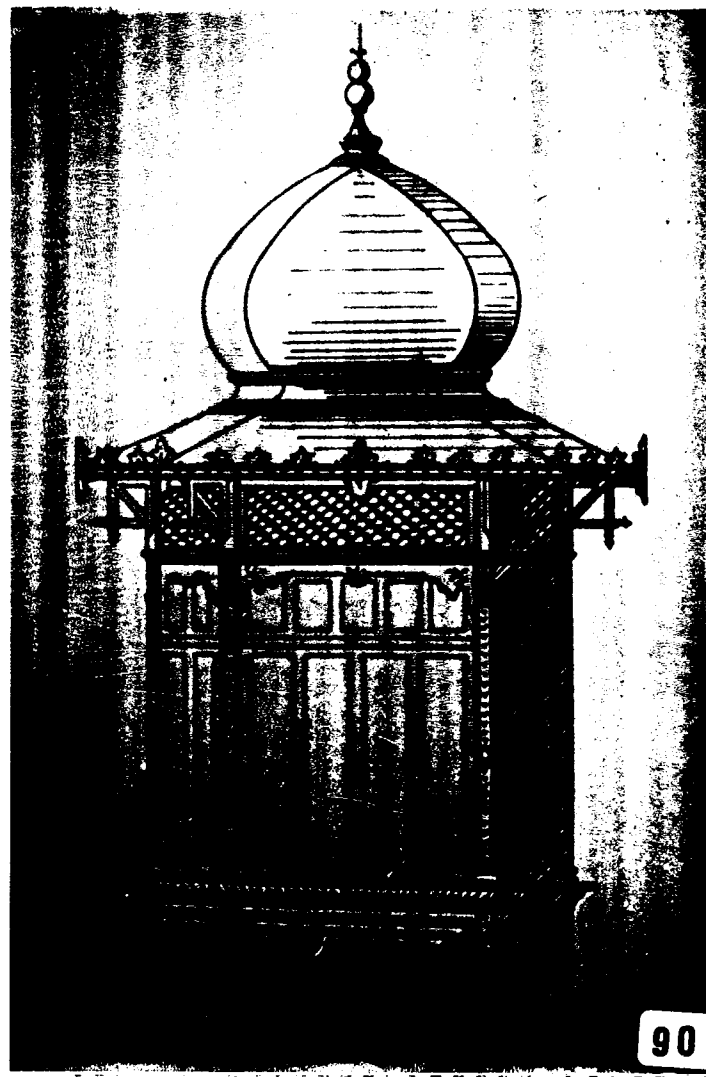

90



91

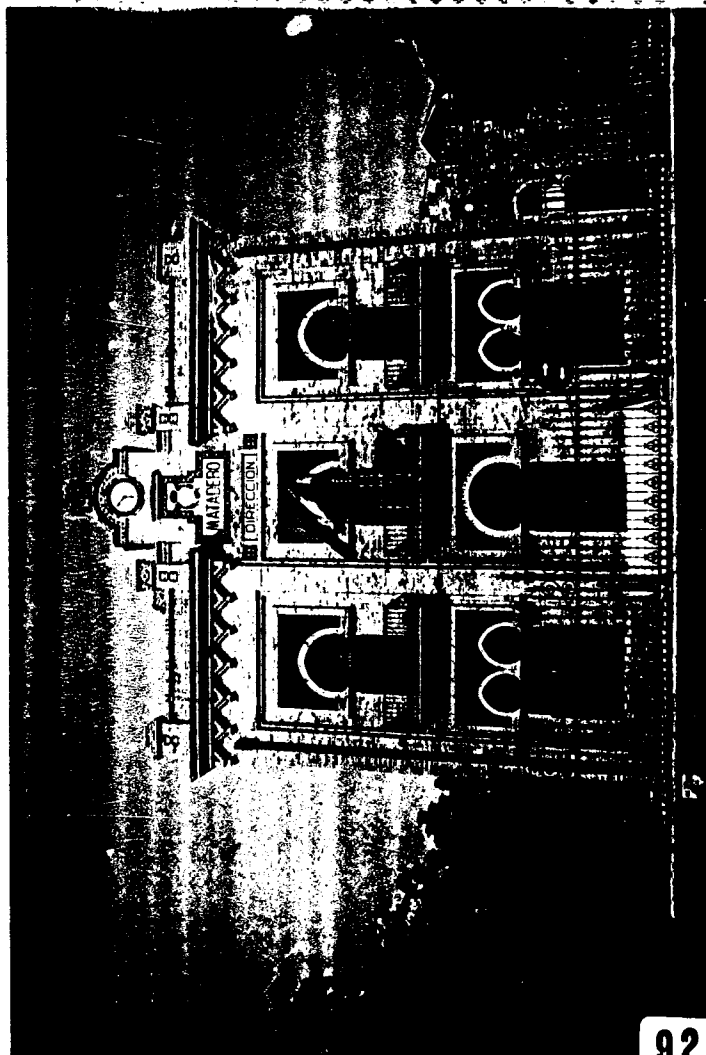

92

... VISIA INTERIOR DEL TEATRO NOLVO DE S. JERONIMO

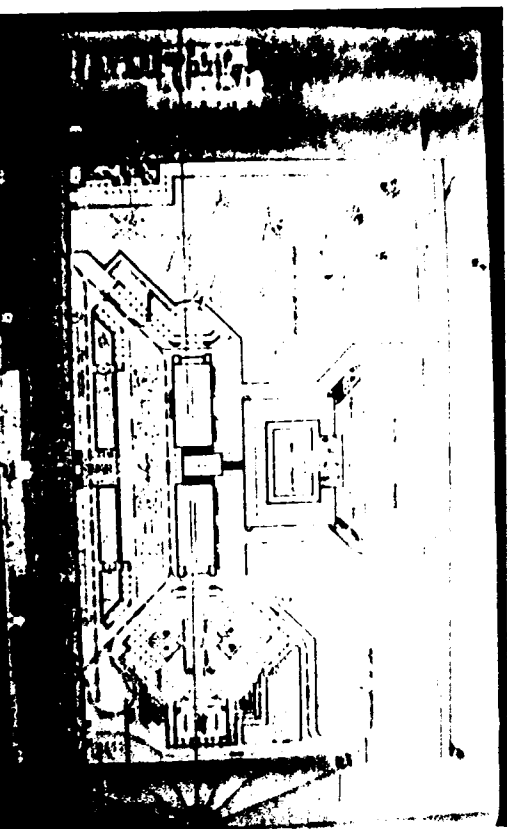

92

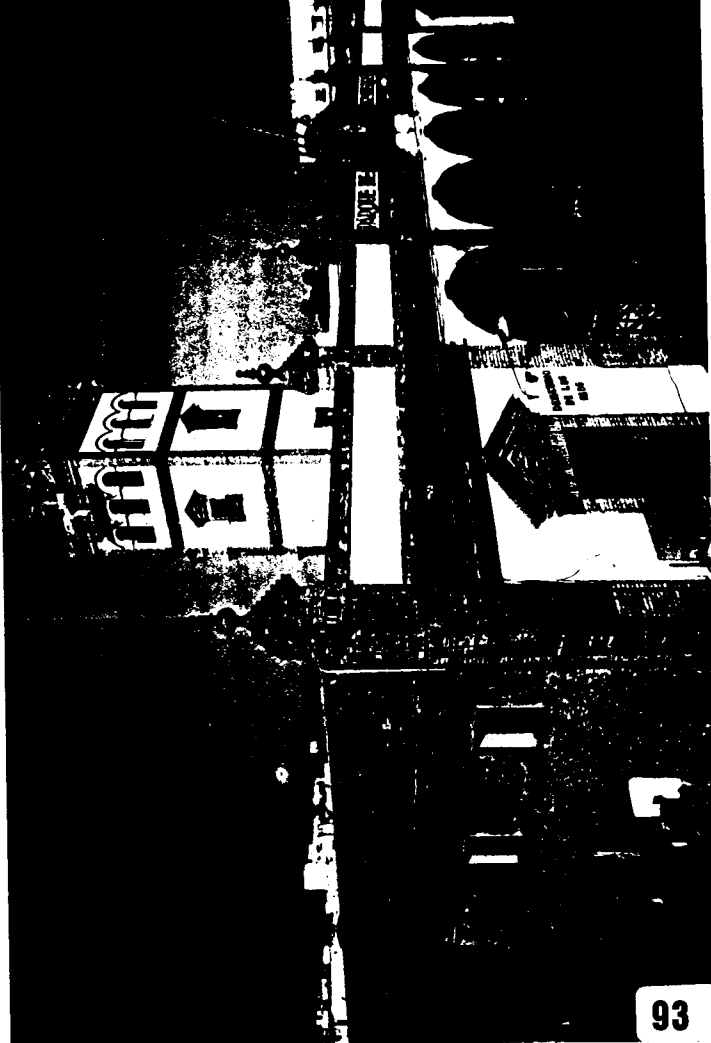

93



93

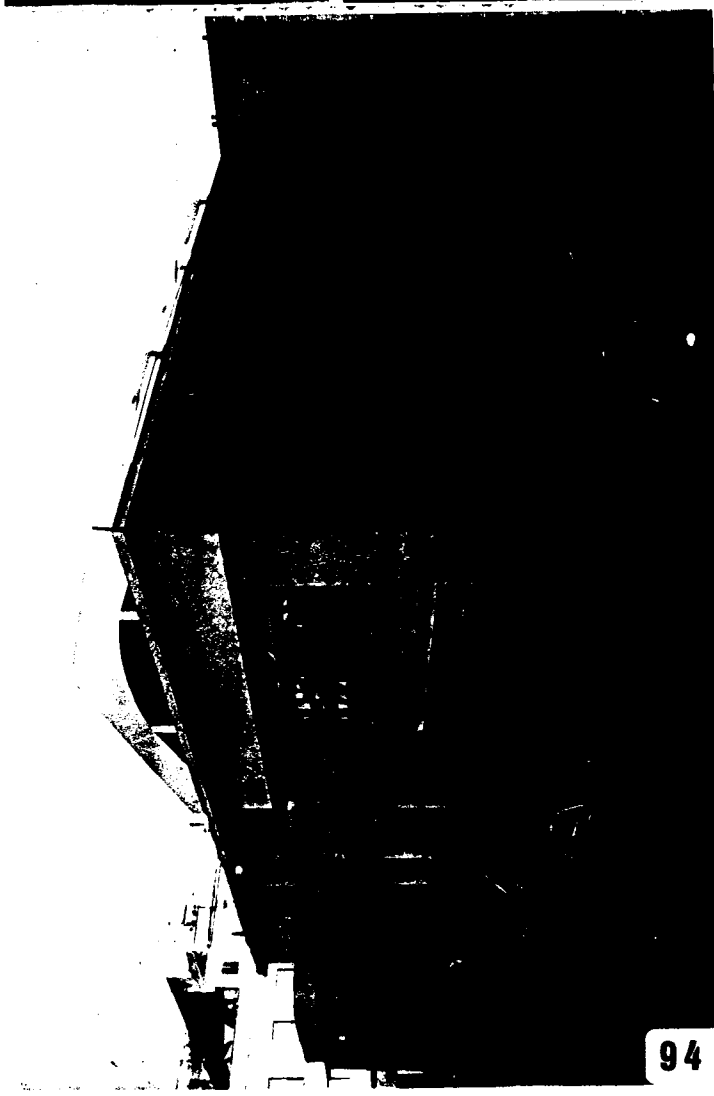

94

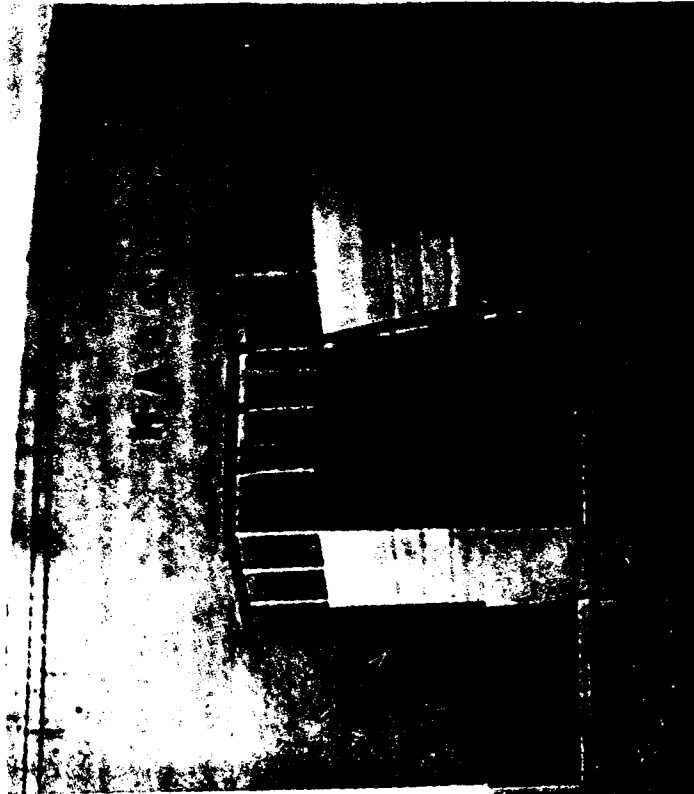
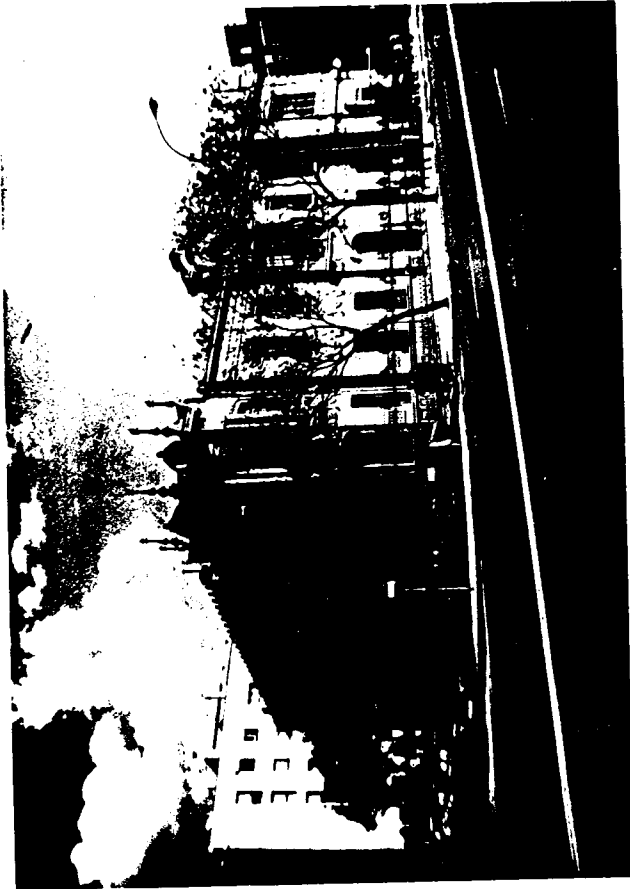
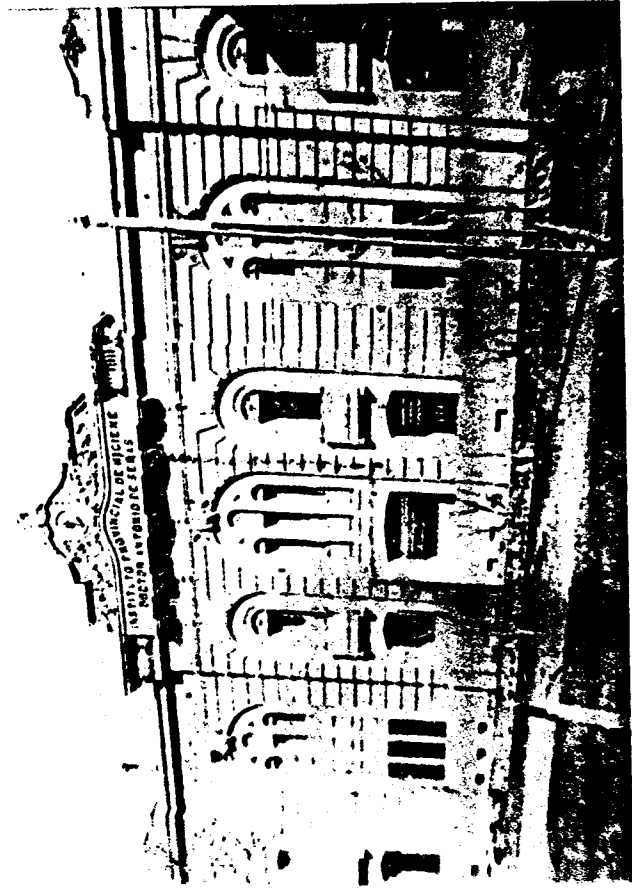
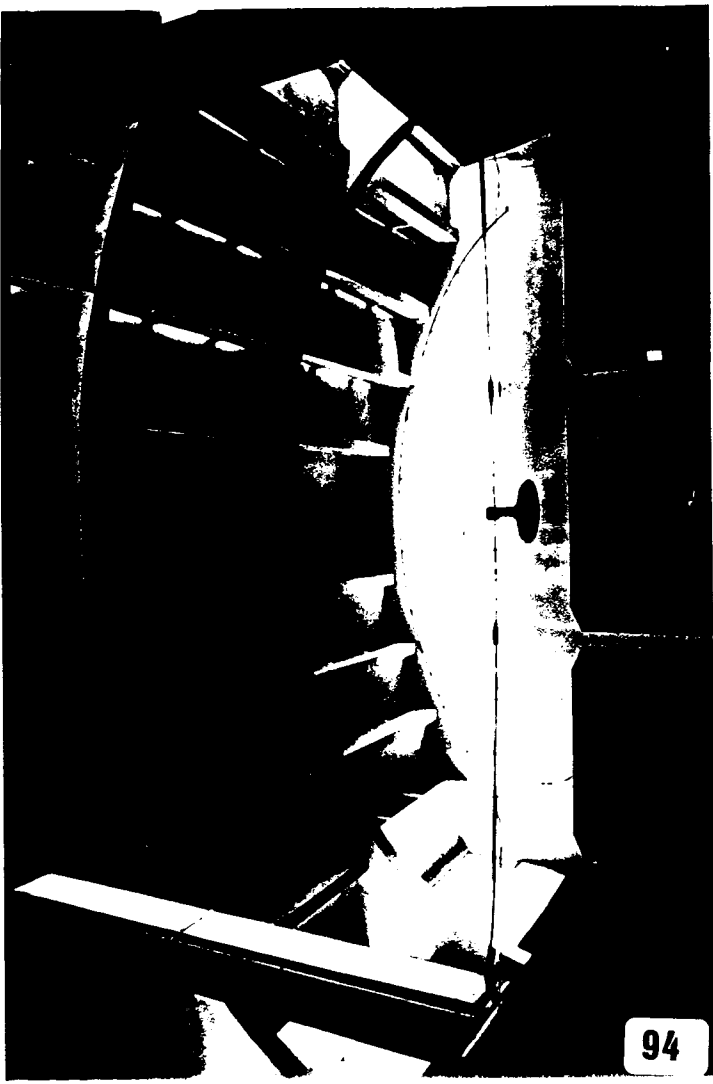



98

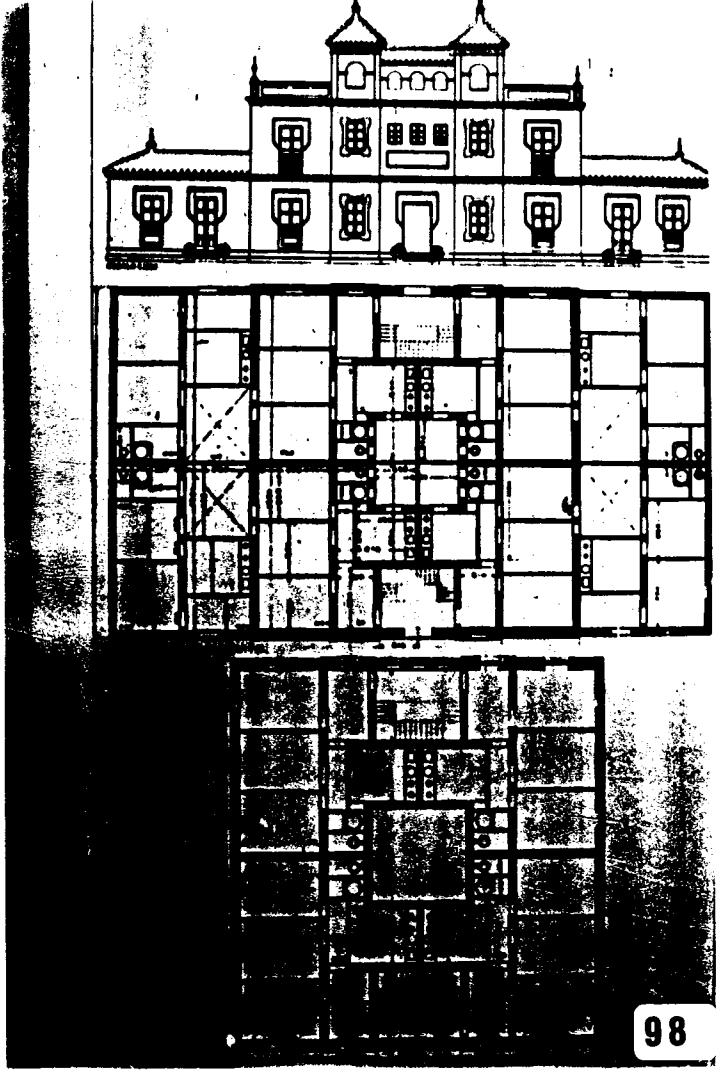

98



99

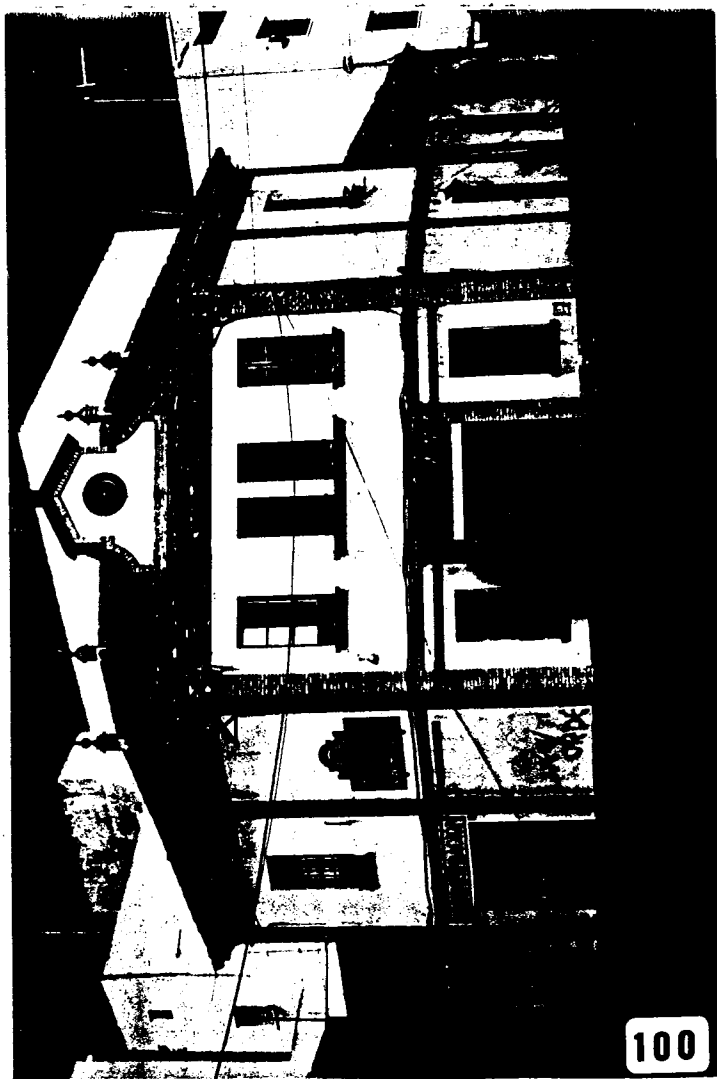

100

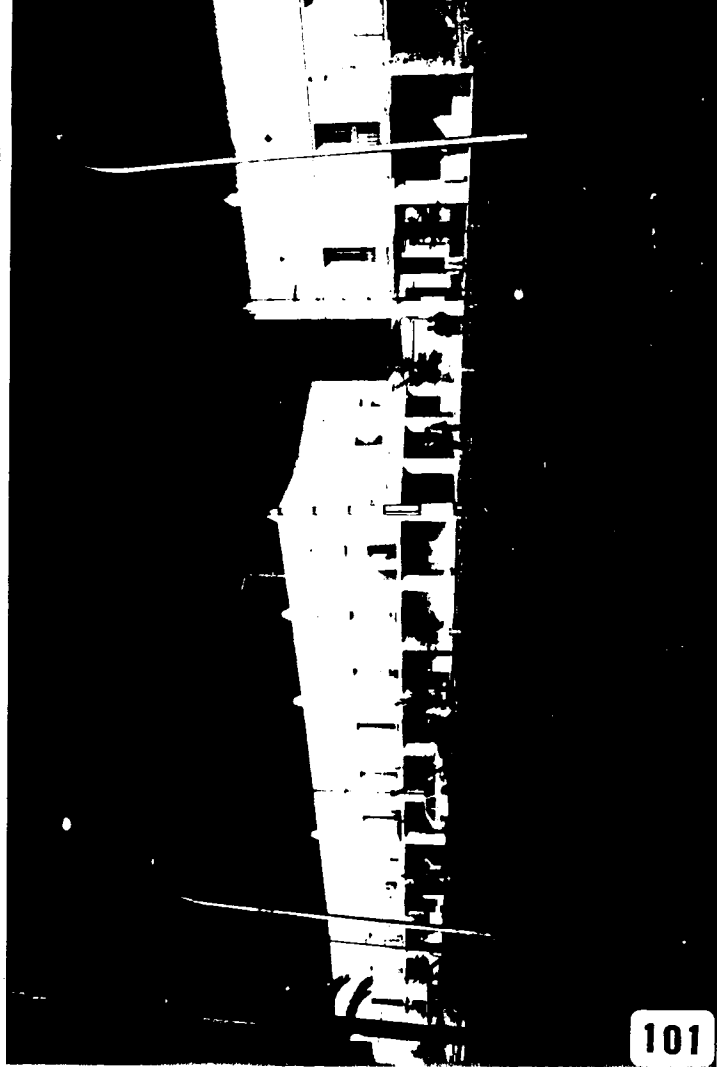

101

Julio Gabano Simón
Ingeniería de la Industria
Málaga - Sevilla 1830-1940

por unanimidad 13
Apto. con 78
Vocales

El
L
Fernand

casas
F

78
Vocales
Doctorada
F