

Dibujado por:  
FCO. David Estepa

**TITULO:**  
EMPLAZAMIENTO

Ingeniero Técnico:  
FCO. David Estepa

Emplazamiento: EL RUBIO ( SEVILLA)

Proyecto: INSTALACION FOTOVOLTAICA DE AUTOCONSUMO

Escala:  
1/3000

Promotor:  
MUEBLES RUDECA S.L.

Nº de plano:  
1

Fecha:  
Septiembre 2023



a Agueda 12 Km.

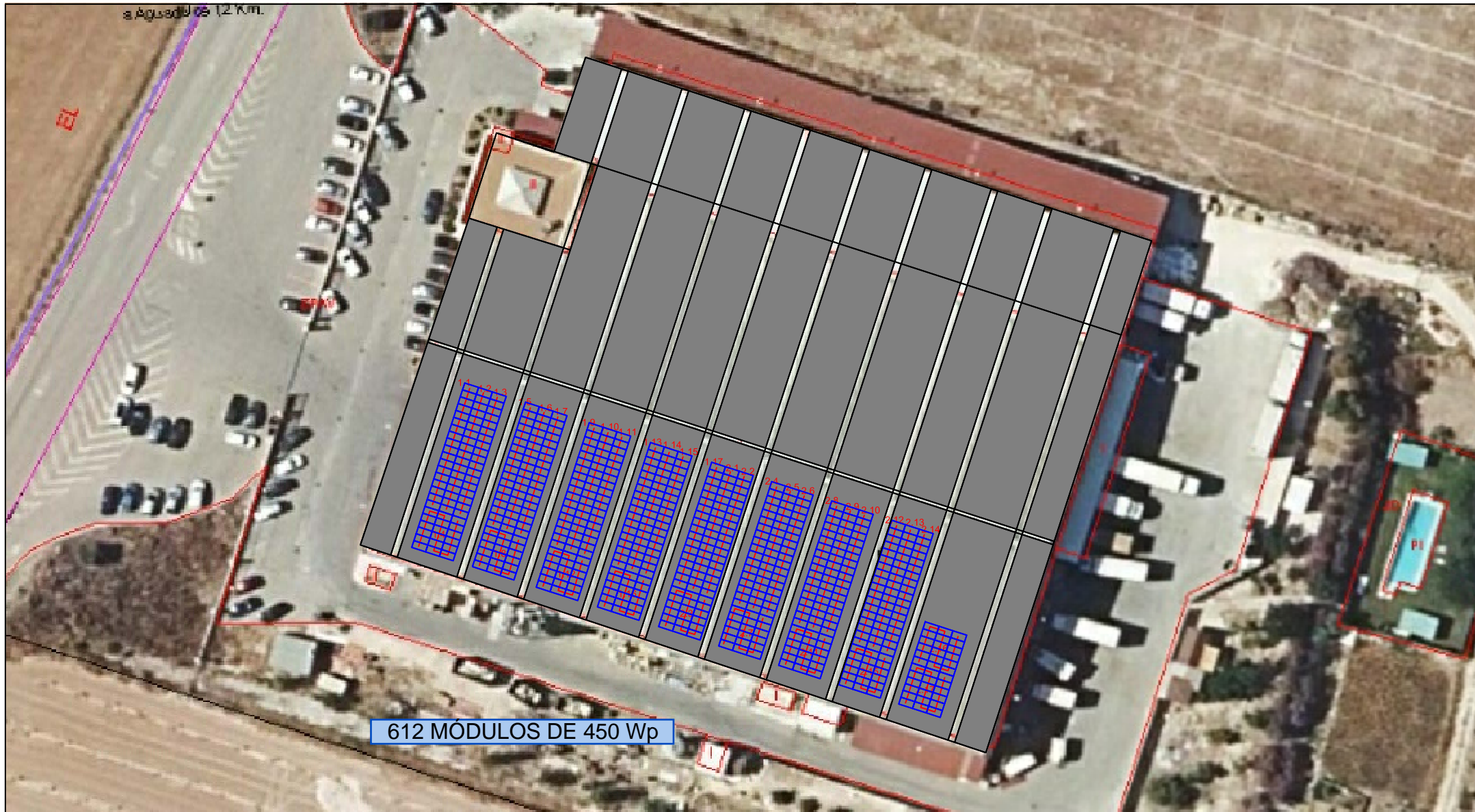

612 MÓDULOS DE 450 Wp

Dibujado por: FCO. David Estepa		<b>TITULO:</b> SERIES
Ingeniero Técnico: FCO. David Estepa		
Emplazamiento: EL RUBIO ( SEVILLA)		
Proyecto: INSTALACION FOTOVOLTAICA DE AUTOCONSUMO		
Escala: 1/400	Promotor: MUEBLES RUDECA S.L.	
Nº de plano: 2	Fecha: Septiembre 2023	

# LEYENDA

-  Inversor
-  Serie Modulos fotovoltaico
-  Fusible
-  Toma de tierra
-  Descargador de sobretension
-  Diferencial
-  Magnetotermico

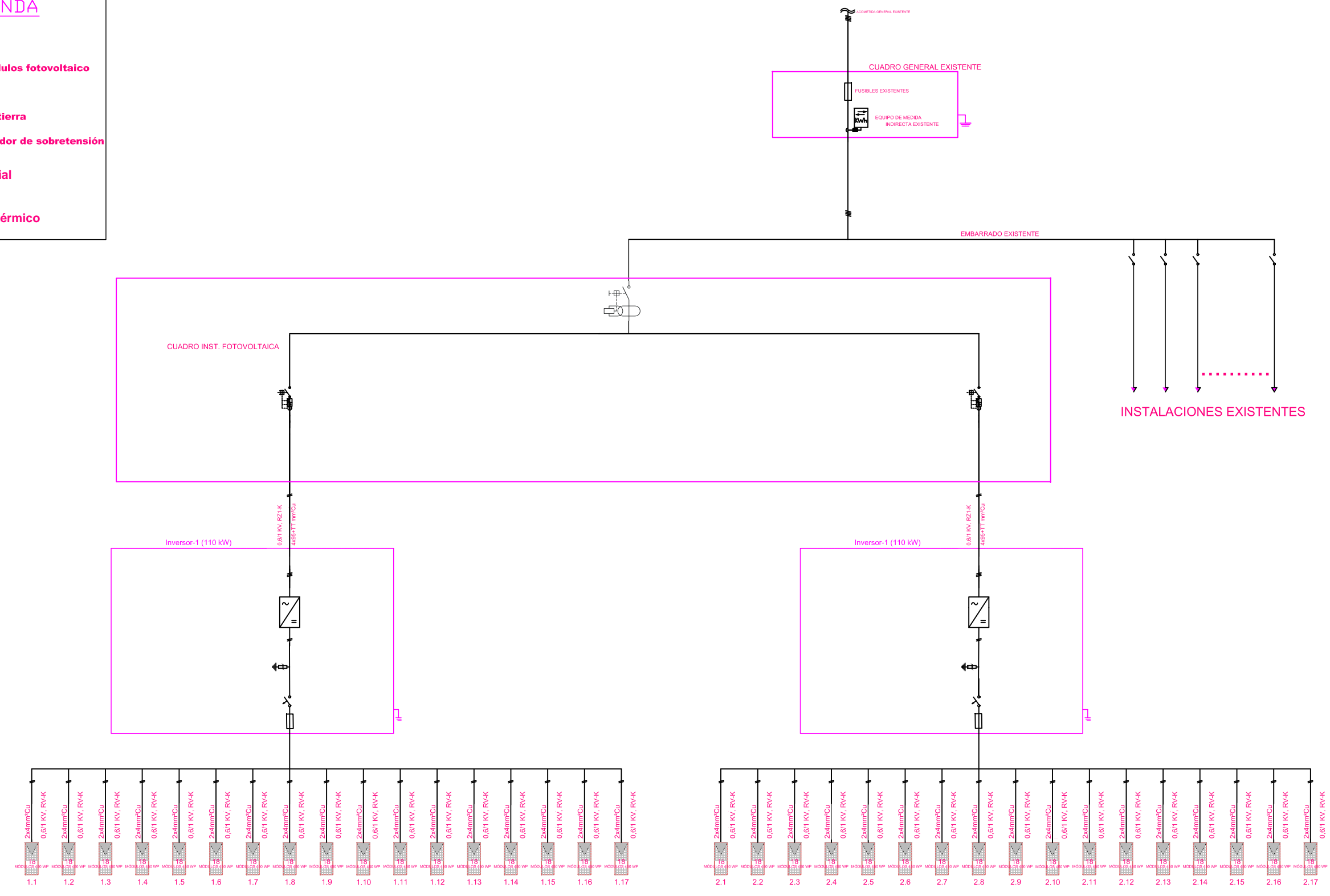

Dibujado por: FCO. David Estepa		<b>TITULO:</b> ESQUEMA UNIFILAR
Ingeniero: FCO. David Estepa		
Emplazamiento: El Rubio (Sevilla)		
Proyecto: Instalación Fotovoltaica de Autoconsumo		
Escala: S/E	Promotor: MUEBLES RUDECA S.L.	
	Nº de plano: 3	Fecha: Septiembre 2023

