

A GARDEN GATE

Espacio experimental para el coliving y el coworking de artistas e investigadores en la Isla de la Cartuja, Sevilla

Convivencia y colectividad

El espacio doméstico como lugar de paso

El segundo nivel se ocupa con espacios de alojamiento donde el espacio intersticial entre los volúmenes de residencia es espacio de disfrute colectivo.

Puesto que A Garden Gate es un equipamiento al servicio de los estudiantes de la Universidad de Sevilla, lo que ofrece son alojamientos temporales previstos para aquellas personas que vengan a estudiar o investigar. Las módulos habitacionales se organizan entorno a un núcleo central (espacio articulador) al que se le vinculan una serie de estancias satélite. Estas estancias pueden adherirse al espacio central o no, dependiendo de la configuración que los usuarios deseen. O una única pieza o no.

PIEZA B ESTRUCTURA JARDÍN PARA COWORKING E INVESTIGACIÓN (PIEZA MOCHILA)

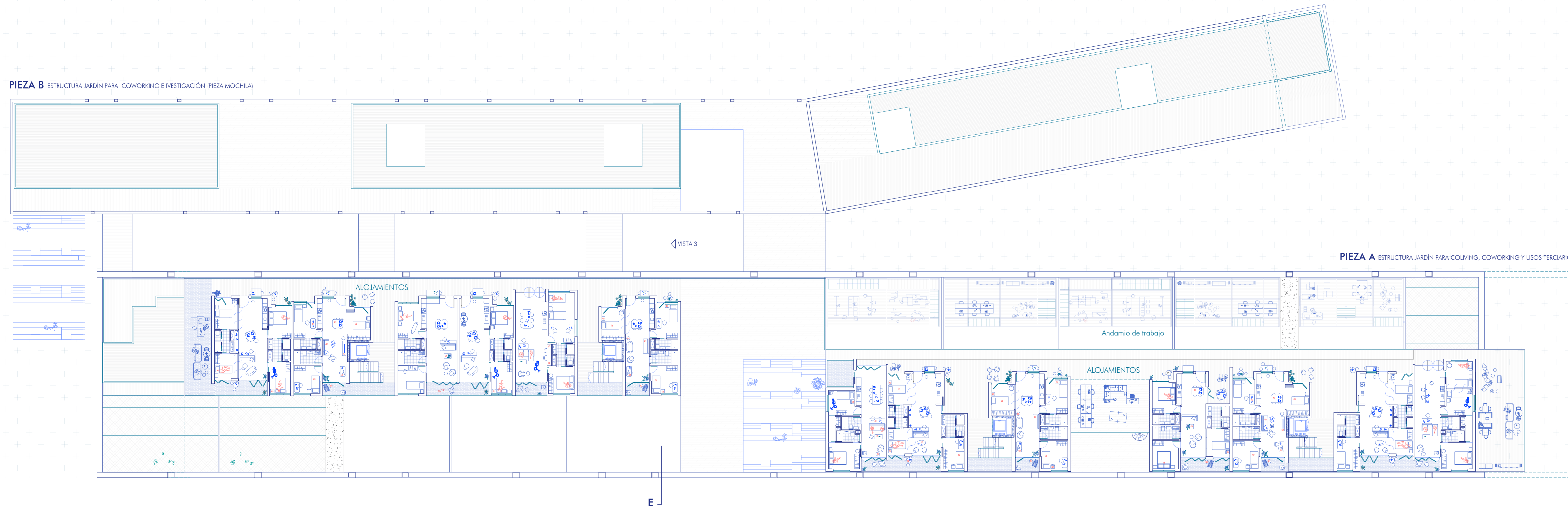

PIEZA A ESTRUCTURA JARDÍN PARA COLIVING, COWORKING Y USOS TERCIARIOS

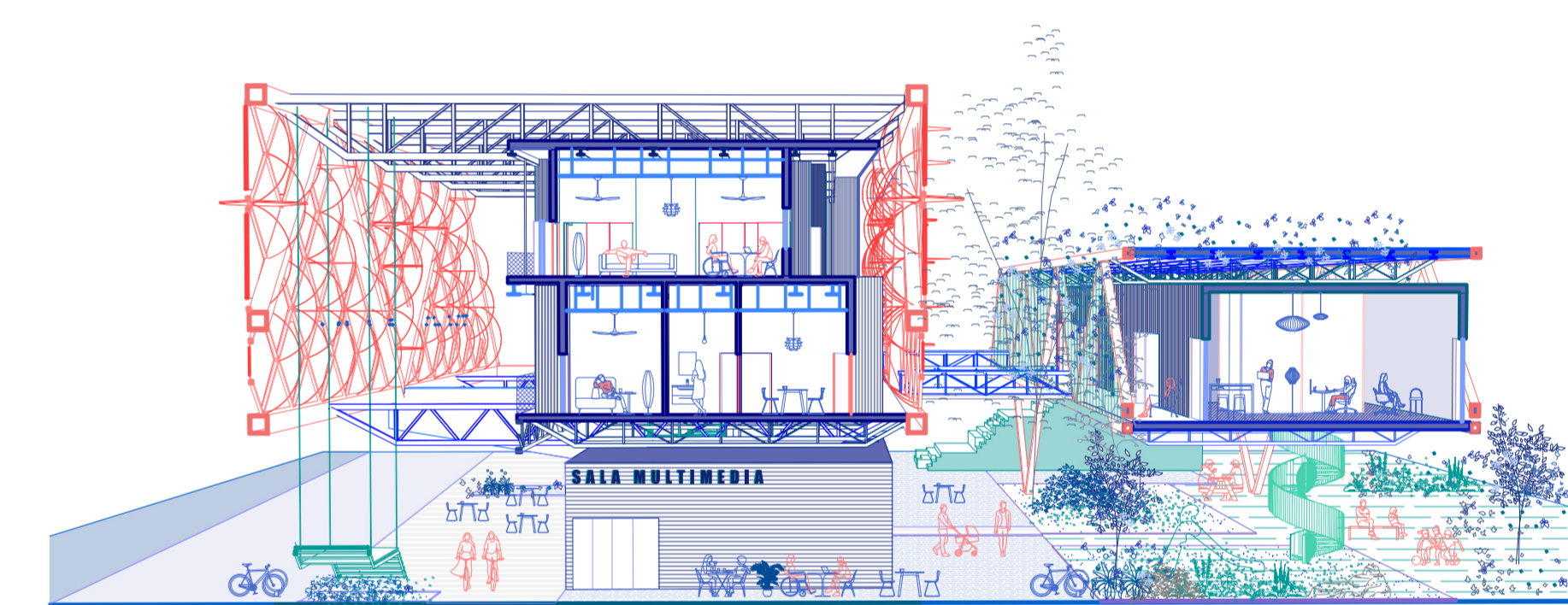
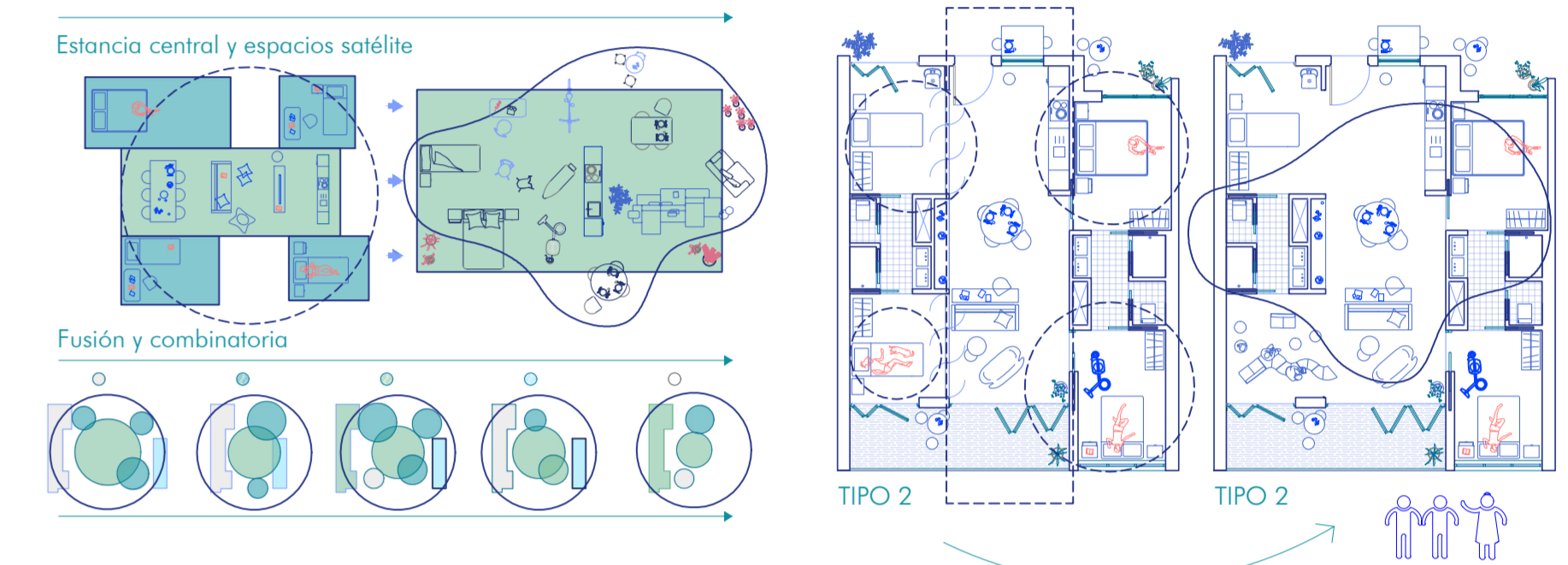

SECCIÓN FUGADA D | E_1/100

PLANTA SEGUNDA +10.00m E_1/100

PIEZA A

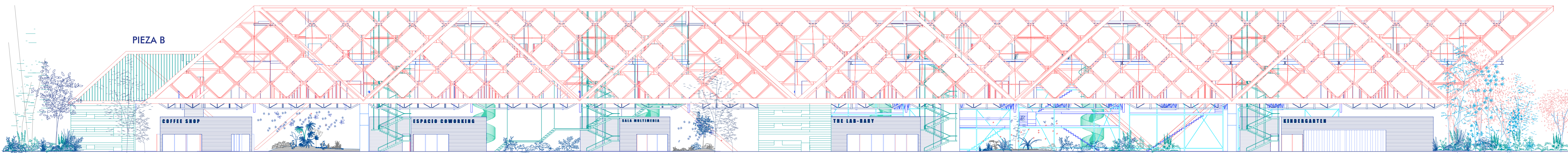

ALZADO OESTE E_1/100
CALLE AMÉRICO VESPUCCIO

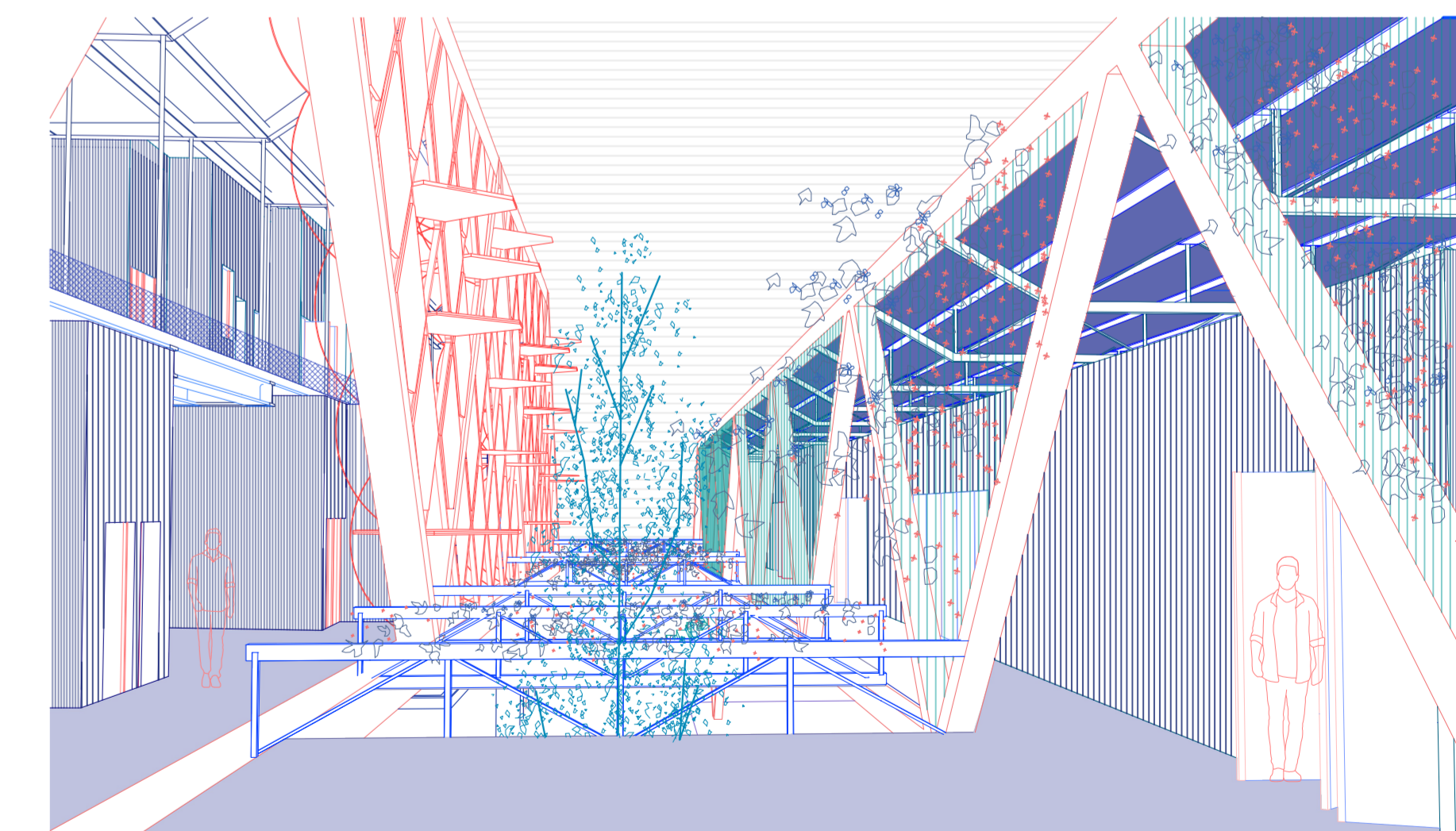

VISTA 3 - La transición entre los volúmenes y la apertura de los mismos lleva a que se consiga obtener una sensación continua de paseo por el jardín

