

A GARDEN GATE

Espacio experimental para el coliving y el coworking de artistas e investigadores en la Isla de la Cartuja, Sevilla

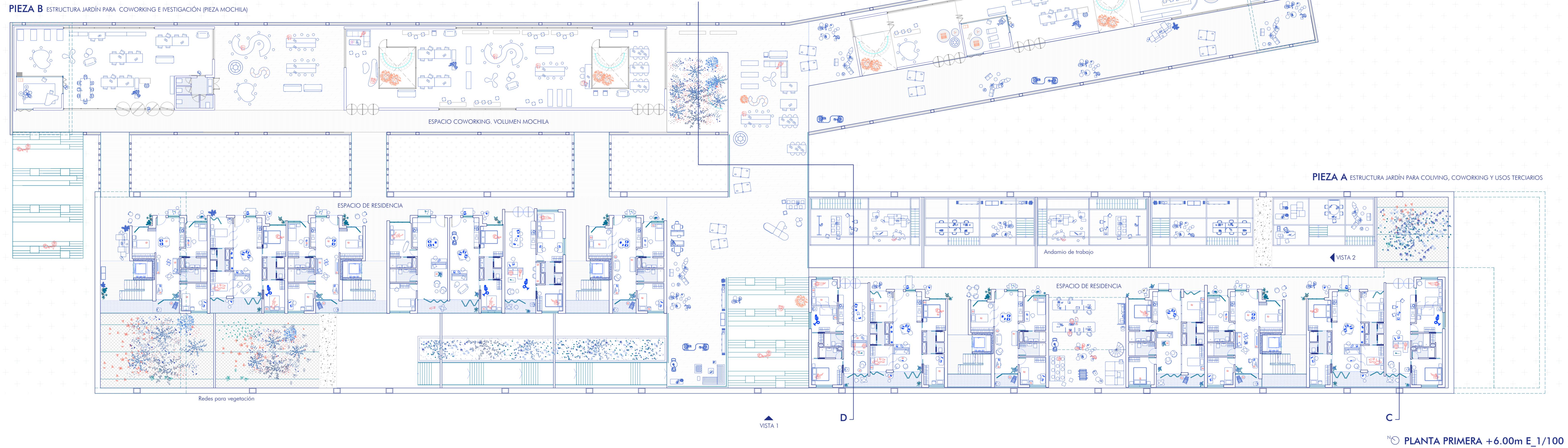

PLANTA PRIMERA +6.00m E_1/100

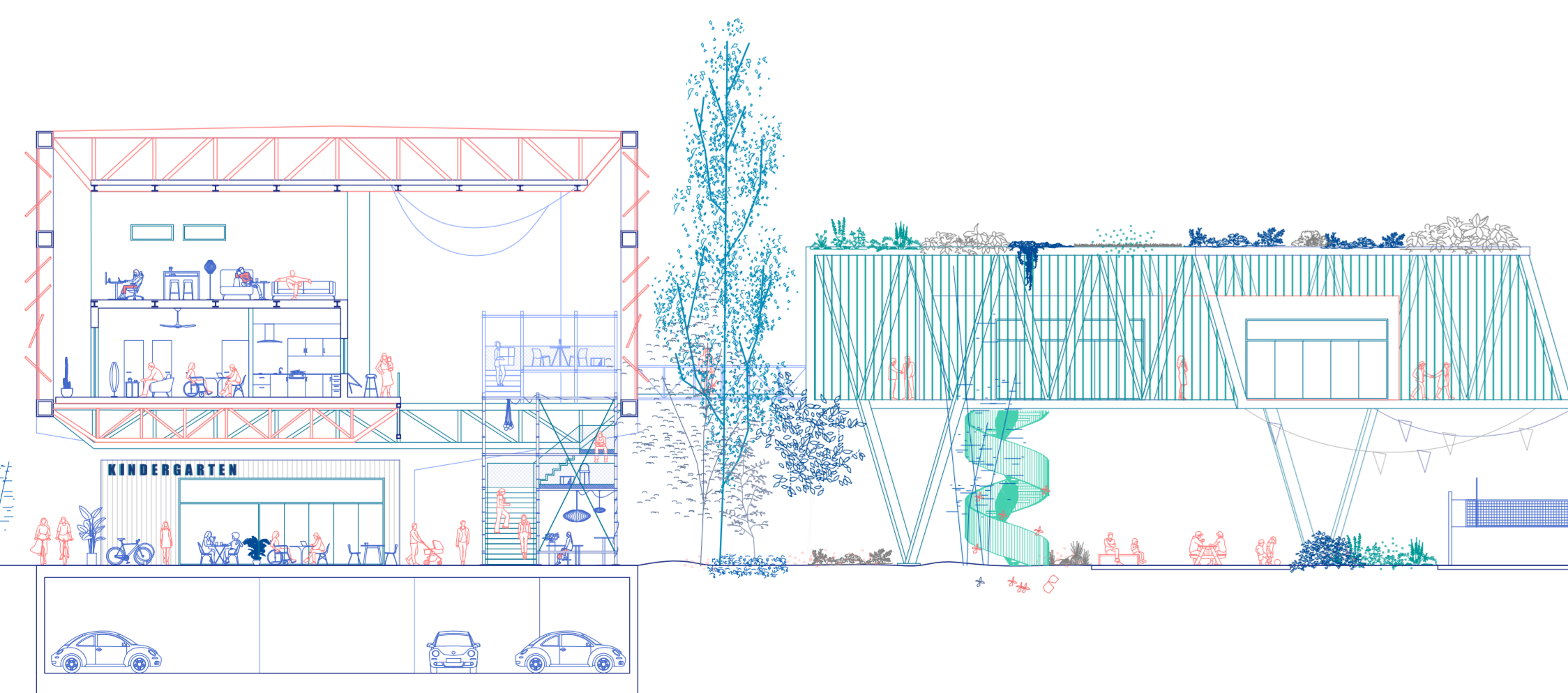

SECCIÓN C | E_1/100

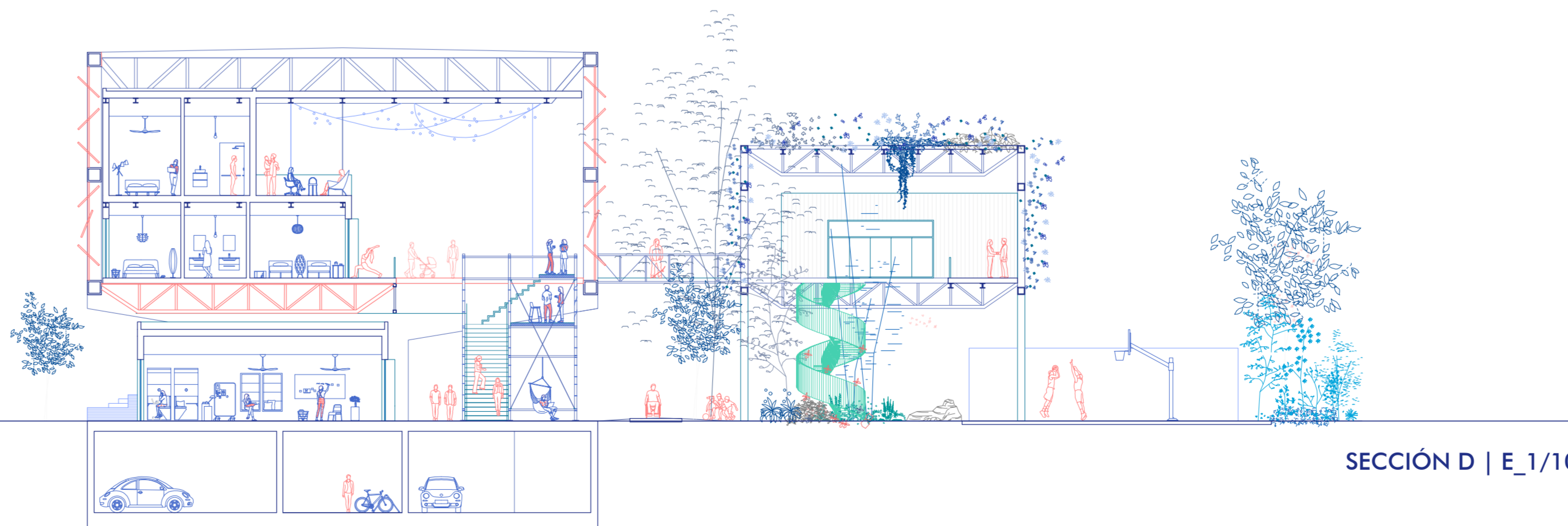

SECCIÓN D | E_1/100

Coliving y Coworking entre investigadores y artistas

Habitar y trabajar

La producción deja de estar atada a una franja temporal acotada y se inmiscuye en el pleno de nuestras vidas. Trabajar es socializar, negociar, compartir, discutir.

El trabajo se ha vuelto cada vez más cooperativo e interdisciplinar, por lo que los requisitos para desarrollarlo están cada vez más asociados a habilidades sociales e incluso políticas más que técnicas. La hiperconectividad que ofrece la tecnología ha permitido acrecentar aun más el valor del intercambio de información. En una sociedad donde la tecnología avanza hacia la disolución de las barreras relacionadas con la comunicación, el trabajo inunda la totalidad de nuestro tiempo haciéndose con nuestro ya más subjetivo.

En la actualidad el espacio de trabajo ha invadido nuestras casas y ciudades, pero que ocurriría si esta invasión fuese bidireccional?

Productividad y oficina son términos que cada vez tienen menos que ver, y es que la simple existencia de un punto de acceso wifi y un ordenador portátil nos permite conectarnos al minuto a un inmenso flujo de información y comunicación a través de la red.

Ya no existe la necesidad de coincidir en el espacio ni en el tiempo para trabajar en un proyecto común. Las reuniones no tienen por qué ocurrir en una sala acotada para esto, sino que pueden llevarse a cabo mientras se camina por la calle, o tomando el café de la mañana. De esta manera hoy es posible trabajar desde lugares antes impensables gracias al carácter ubicuo de la tecnología.

A garden Gate ofrece a los estudiantes, e investigadores de la Universidad de Sevilla un espacio para el trabajo, donde cada uno pueda desarrollar libre y cómodamente su tarea, o la vez que esté en contacto con otros estudiantes. La convergencia de disciplinas, de estudios, de profesiones, enriquece el desarrollo individual y colectivo, dando lugar al nacimiento de nuevas ideas.

Vistas

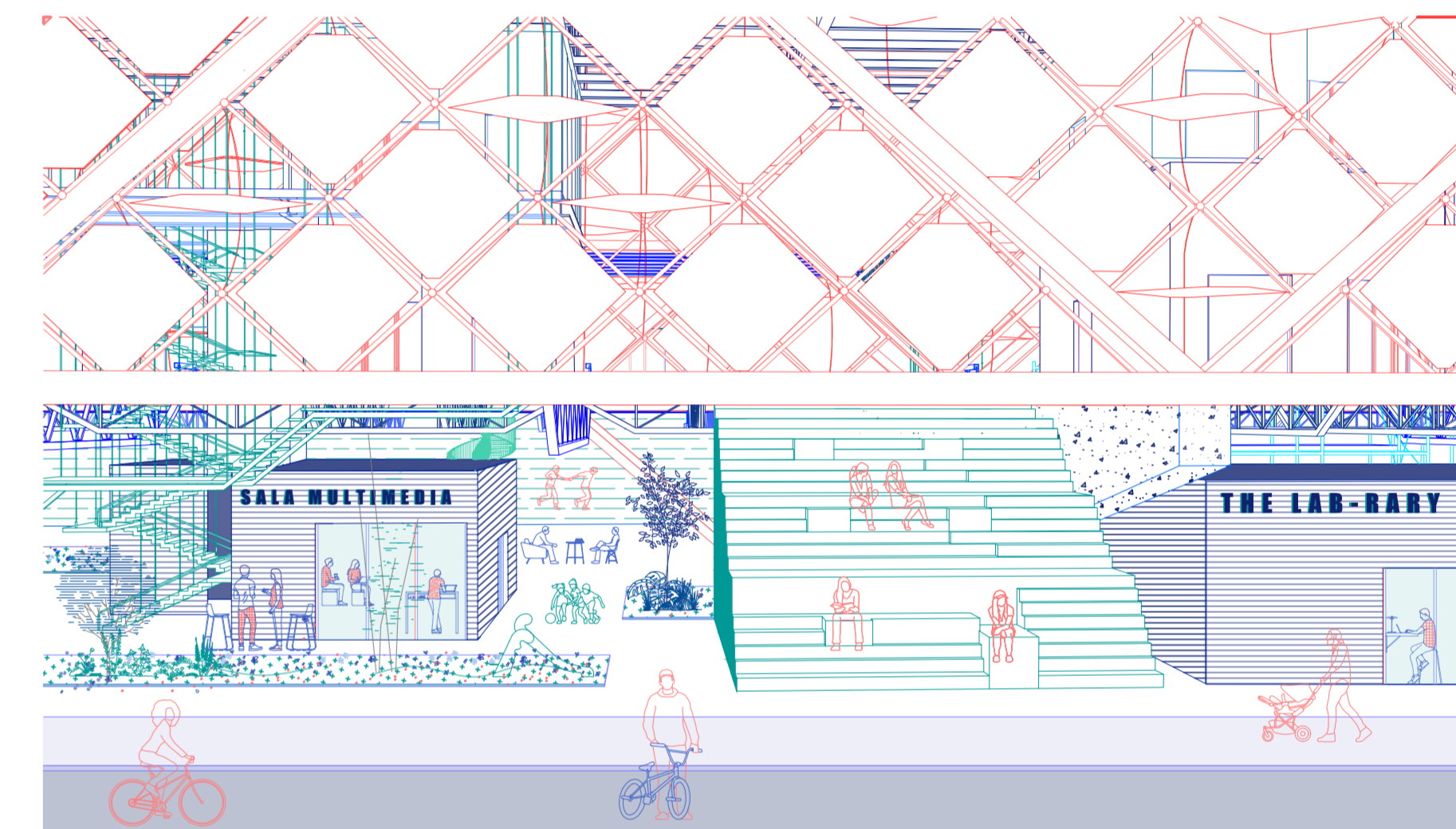

VISTA 1.- A Garden Gate como puerta de entrada al parque del Monasterio de la Cartuja. Diluir el límite entre lo urbano y el espacio verde

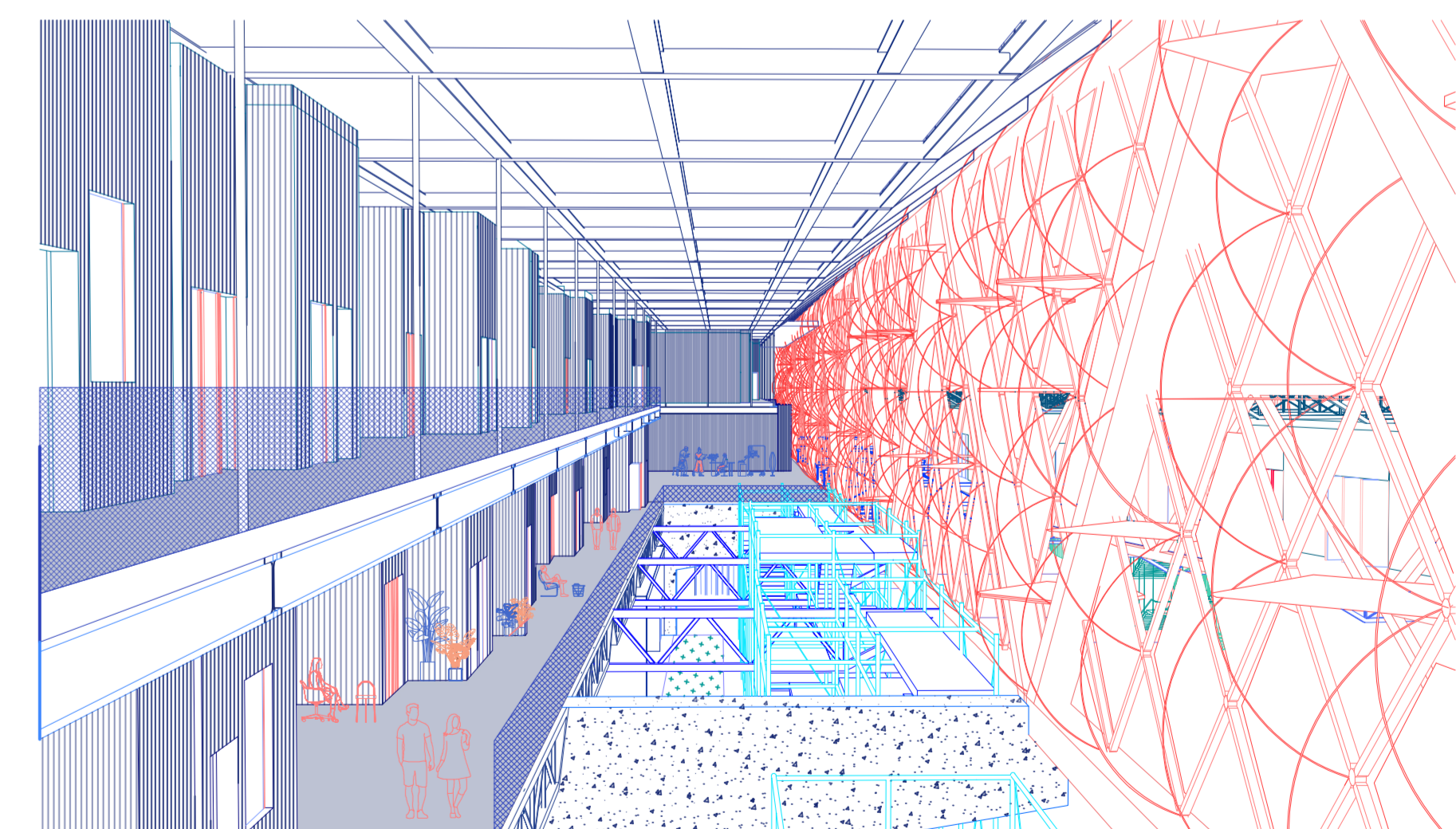

VISTA 2.- El exoesqueleto del sistema permite que existan grandes vacíos en las piezas del proyecto permitiendo que los usuarios puedan disfrutar del espacio según sus preferencias tomando decisiones colectivas.