

HABITANDO UN PAISAJE PROYECTADO

COMPLEJO EDIFICATORIO DE ESPACIOS COLABORATIVOS Y ALOJAMIENTOS TEMPORALES PARA INVESTIGADORES
DOMÍNGUEZ CABALLOS, MIGUEL DE LOS SANTOS

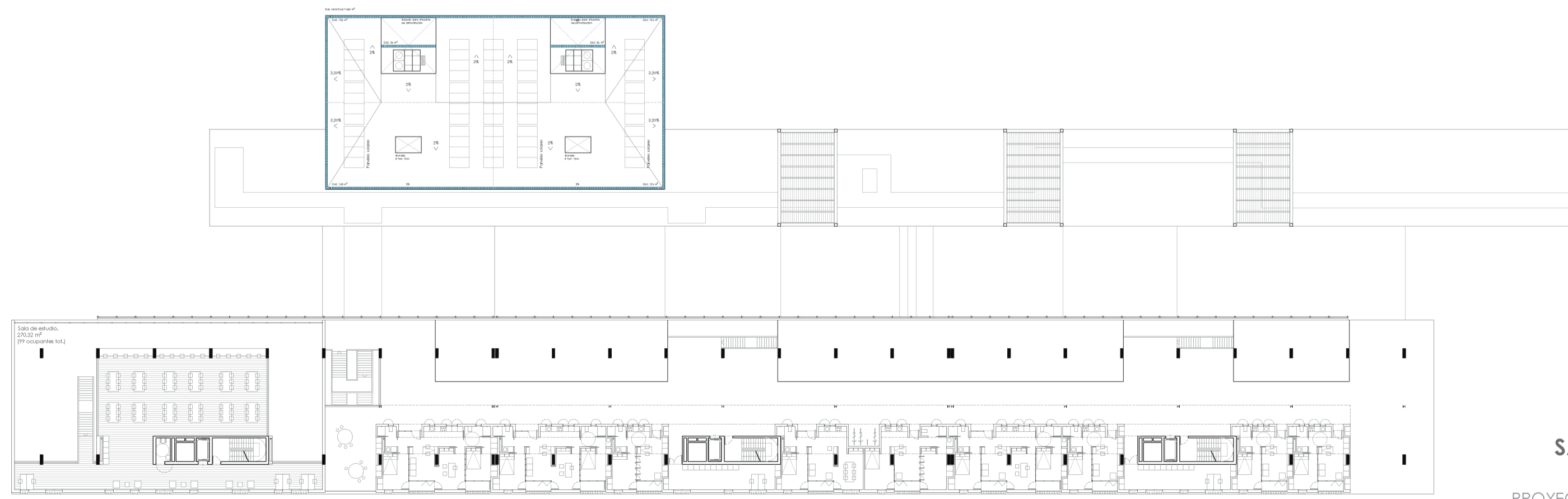
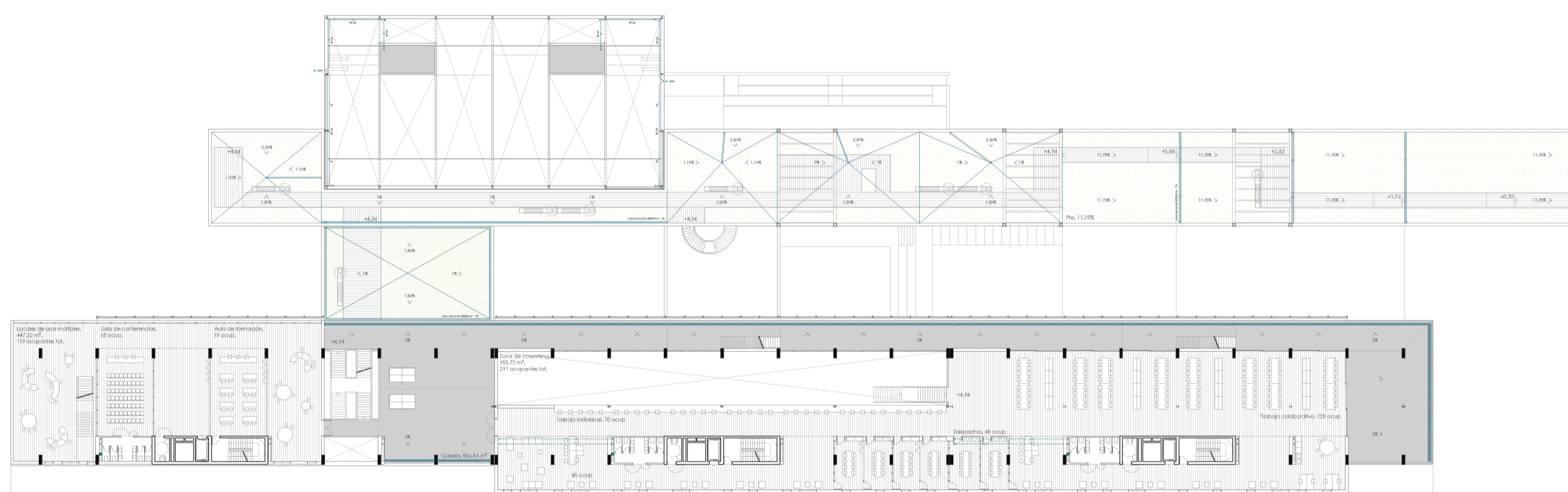
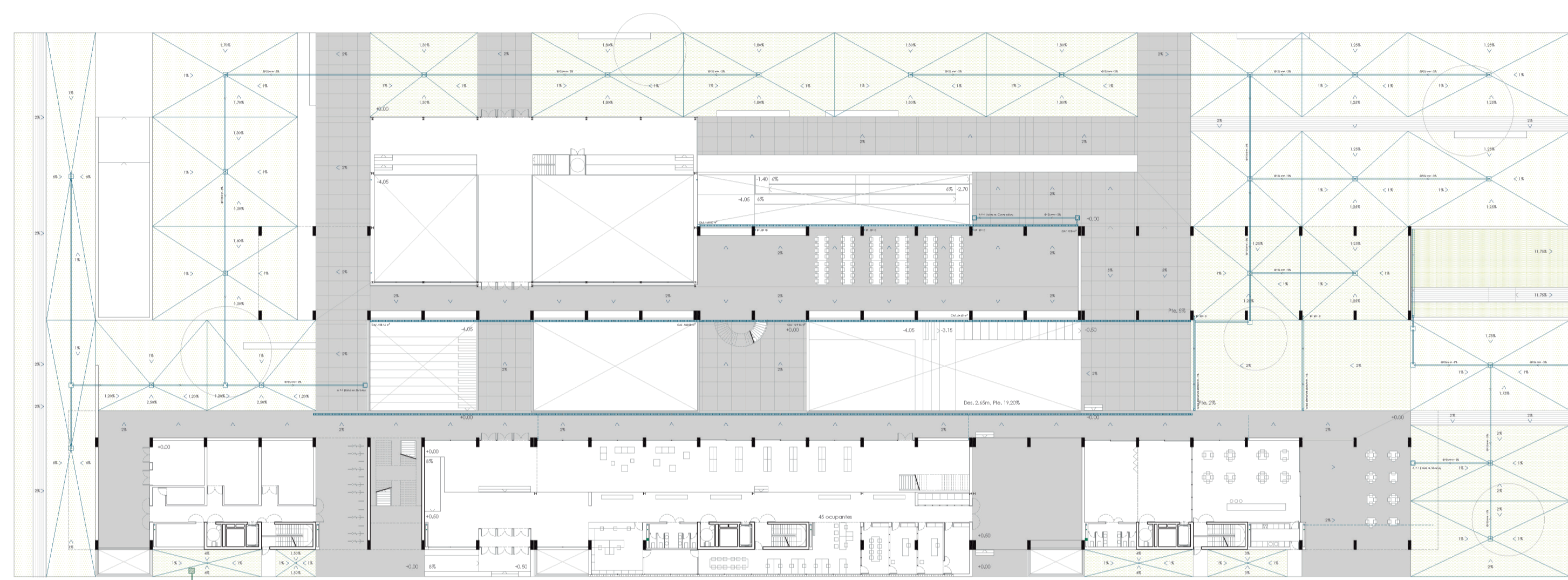
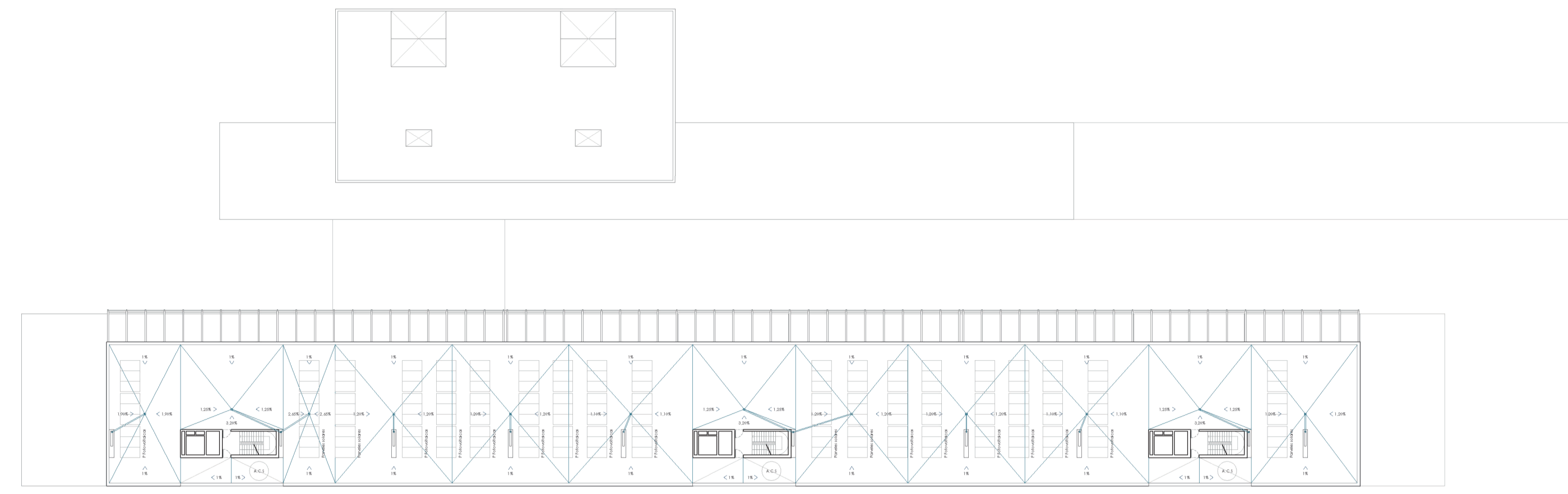
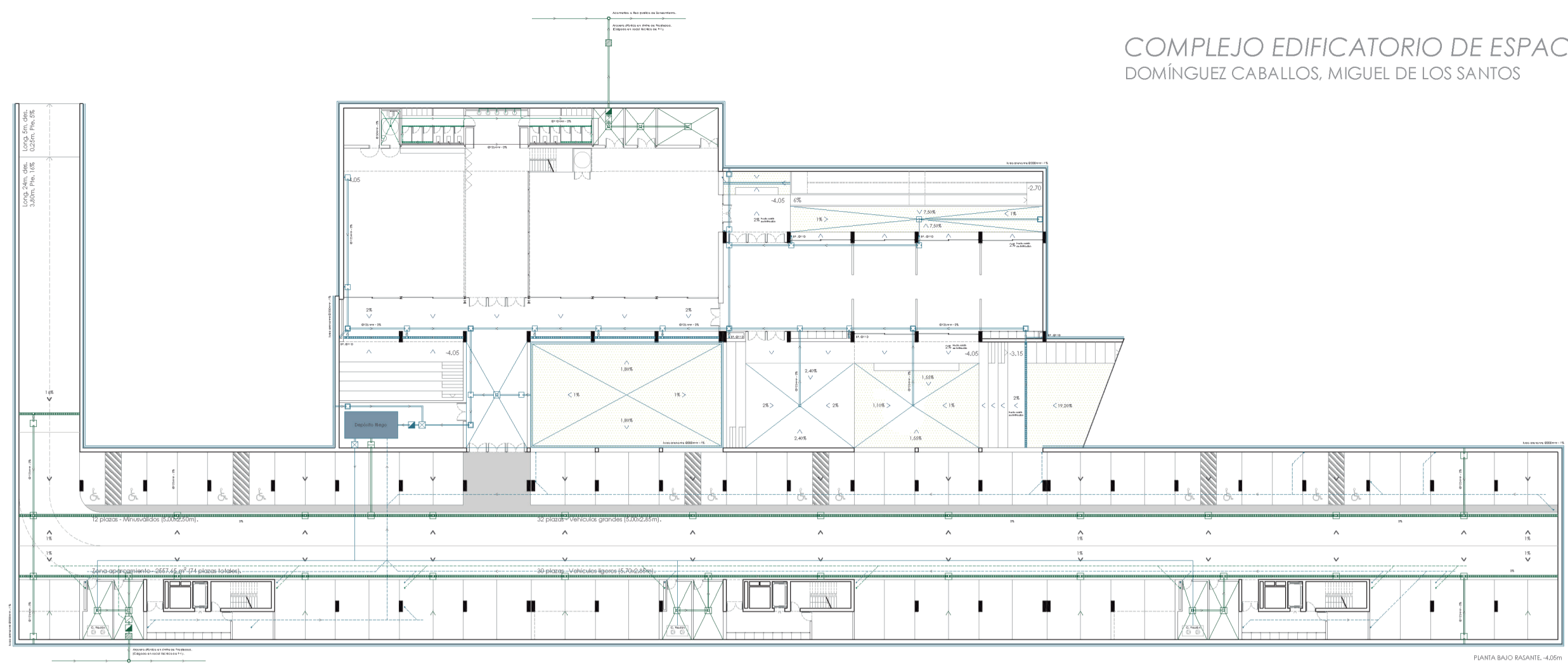

SANEAMIENTO

- Acometida a Red Pública.
- Arqueta sifónica.
- ▣ Arqueta Separadora de Grasa.
- ▣ Arqueta de Bombeo.
- Arqueta de paso enterrada.
- ▣ Arqueta sumidero Aparcamiento.
- Bajante de aguas residuales.
- ▣ Red enterrada Aparcamiento - Rejilla lineal.
- ▣ Red colgada de aguas residuales.
- ▣ Red enterrada de aguas residuales.
- ▣ Red enterrada de aguas fecales.
- ▣ Sumidero lineal en aseos.

RECOGIDA DE AGUAS PLUVIALES

- Arqueta de paso enterrada.
- ▣ Arqueta registrable enterrada (cada 15 m en red).
- Bajante de aguas pluviales.
- ▣ Arqueta Sumidero Zona ajardinada.
- Sumidero puntual.
- ▣ Sumidero lineal para recogida de aguas pluviales.
- ▣ Tubo drenante.
- ▣ Red enterrada de aguas pluviales.
- ▣ Red colgada de aguas pluviales.
- ▣ Depósito de recogida de pluviales para riego.
- ▣ Filtro para la red de pluviales (antes y después).
- ▣ Rebosadero Depósito de Riego.

SANEAMIENTO ALOJAMIENTO

- Desagüe de aparato sanitario
- ▣ Red de aguas residuales
- ▣ Bote sifónico
- Bajante residual Ø110
- Columna de ventilación residual
- Bajante pluvial Ø90

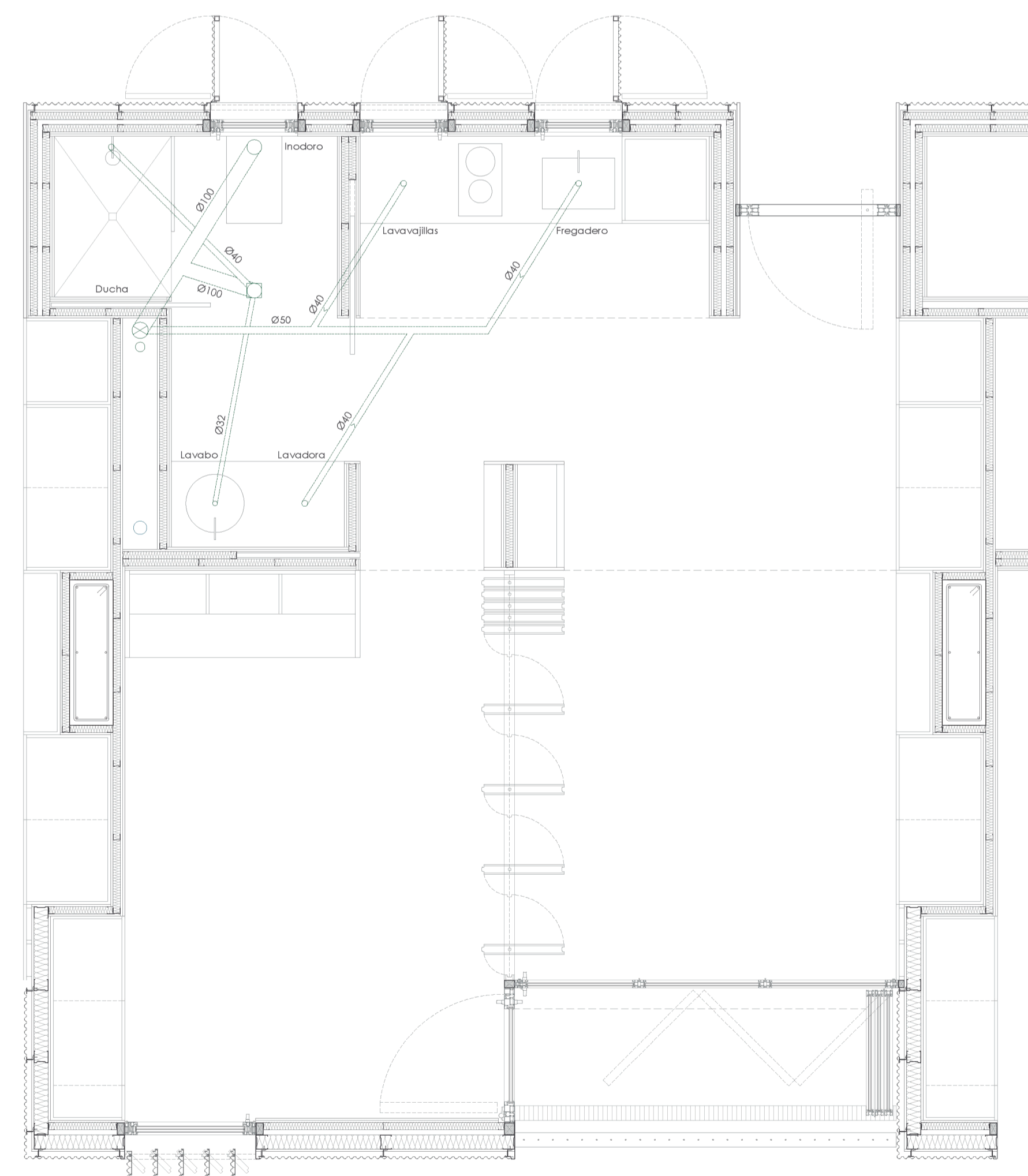

SANEAMIENTO

PROYECTO FINAL DE CARRERA
Master Habilitante en Arquitectura ETSA Sevilla
MA02 Curso 2022/2023