

Feb 17

no 29

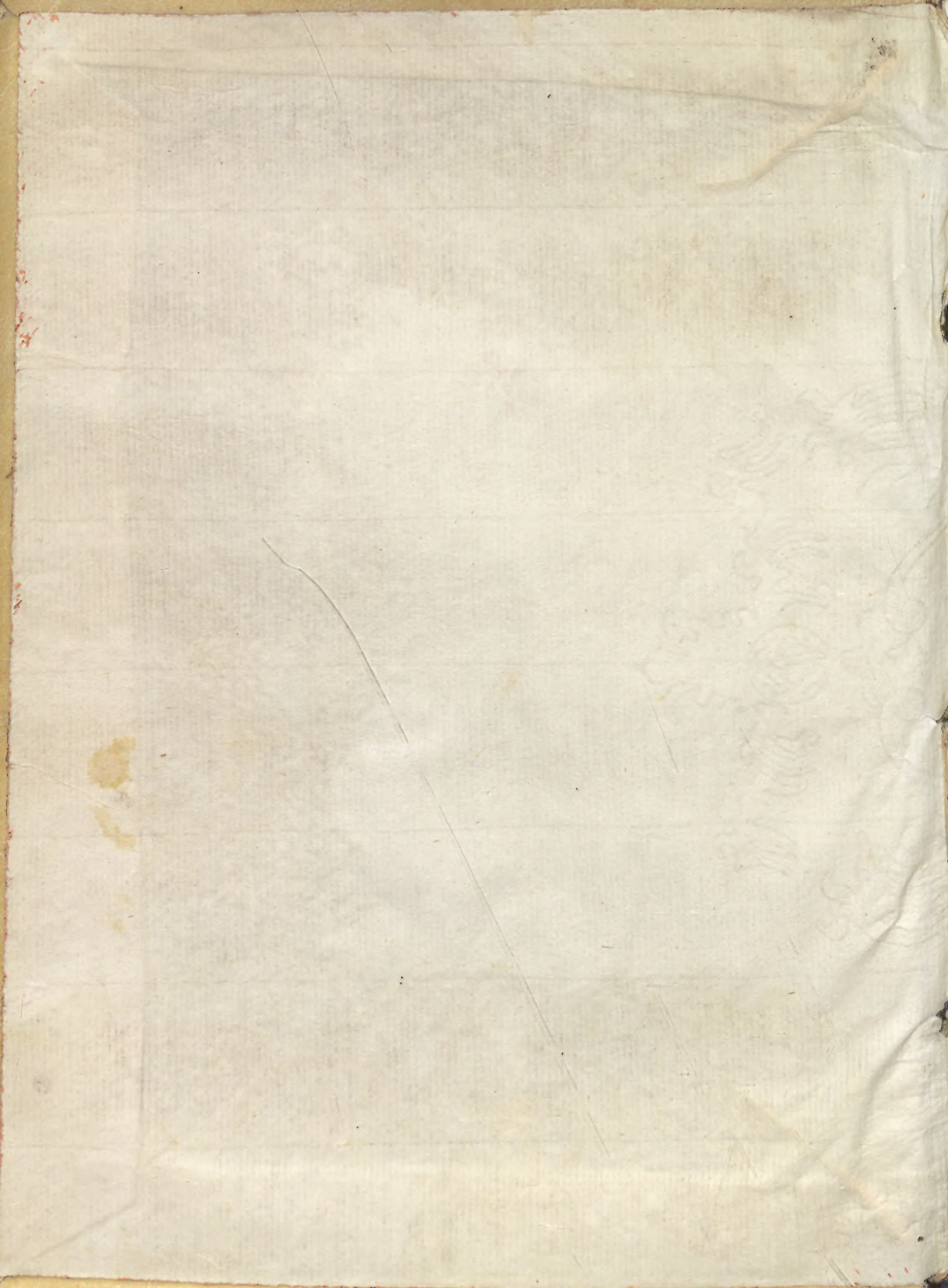

PROMPTUARIO
ARITHMETICO.

O
BREVE REDUCCION
DE LAS MONEDAS

EN QUE SE COMPREHENDEN TODAS
las que se usan en este Reyno en las Casas
de Comercio, y Oficinas, para
Pagos, y Cobro.

SU AUTOR
FRANCISCO RENDON Y FUENTES,

Presbitero de esta Ciudad de Cadix.

Año de 1762.

IMPRESION EN LA

Imprenta de DON JUAN DE
MARTIN, Calle de S. Francisco
donde se hallara.

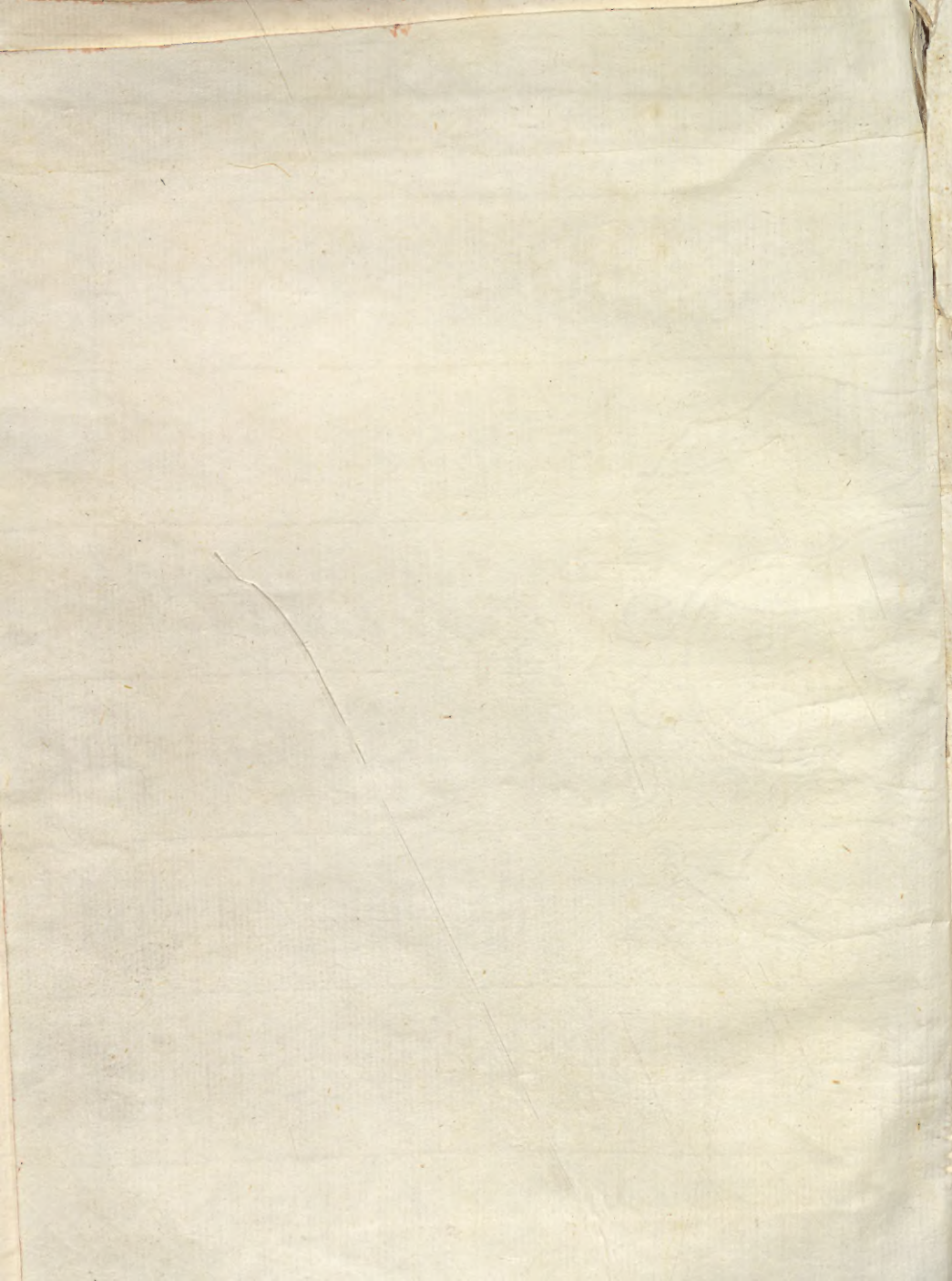

PROMPTUARIO
ARITHMETICO,
O
BREVE REDUCCION
DE
UNAS MONEDAS

A OTRAS:

EN QUE SE COMPREHENDEN TODAS
las que se usan en este Reyno en las Casas
de Comercio, y Oficinas, para
Pagos, y Cobros.

SU AUTHOR
DON FRANCISCO RENDON Y FUENTES,

Vecino de esta Ciudad de Cadiz.

Año de 1763.

CON LICENCIA :

En Cadiz en la Imprenta REAL de Marina de DON MANUEL
ESPINOSA DE LOS MONTEROS, Calle de S.Francisco.

Donde se hallará.

PROMPTUARIO
ARITHMETICO.

O

BREVE REDUCCION

D E

UNAS MONEDAS

A OTRAS:

EN QUE SE COMPREHENDEN TODAS
las que se usan en este Reyno en las Casas
de Comercio, y Oficinas, para
Pagos, y Cobros.

S U A U T O R

DON FRANCISCO RENDON Y HUERTAS,

Vecino de esta Ciudad de Cádiz.

Año de 1763.

CON LICENCIA:

En Cádiz en la Imprenta Real de Madrid de DON MANUEL
ESPINOSA DE LOS MONTEROS, Calle de S. Francisco.

Donde se hallará.

AL CURIOSO.



MIGO: Aunque esta Obra no merece el primer aplauso, porque otros Arithmaticos la han dado â luz en diferentes partes; sin embargo, en los que he visto se han tomado este gustoso trabajo, no han logrado

el tener por entero la aceptacion de los Curiosos, por la brevedad, y subcinto modo, con que la han practicado; pues solo han facilitado en ellas la reduccion de reales de vellón â pesos fuertes, y pesos sencillos, ô corrientes, â otras monedas, como quartos, y maravedises, cosa que no se necessita mucha pluma, por lo que considero su trabajo, y tiempo perdido, â cuya censura no he querido yo exponerme, considerando habrá otros de mi dictamen, si fuese el mismo methódo: por cuya causa me ha parecido compendiâr en este Quaderno, con la mayor exactitud, todas las especies de monedas, que son usuales en esta Plaza, y demás del Comercio: Le

uno por la facilidad de encontràr (v. gr. si vàs â pagar 30400. reales de plata sencillos) la cantidad de pesos fuertes, que equivalen â dicha partida de reales de plata en una summa de dos cifras, que hagas: y lo otro, por la experiencia que tengo de haverse padecido en diferentes ocasiones pèrdidas, aunque cortas, acaecidas por lo mal hechas, que han sido las reducciones, lo que no es tan contingente, siguiendo la regla, que passo â prevenirte.

Si vàs â pagar 12892. pesos de â 128. quartos, y no tienes mas que pesos fuertes en que hacerlo, busca los pesos, que señala la primera columna â la izquierda de esta dicha classe, y luego que encuentres la cantidad de 10000. pesos, hallaràs en la quarta columna los pesos fuertes, reales, y quartos que son, y pondràs sobre un papel: despues passa â buscar los 2000. pesos, y haràs lo mismo, poniendo los pesos fuertes, reales, y quartos que hacen baxo de esta ultima: despues los 800. pesos, en la misma conformidad, cuyas tres partidas te summan yâ 12800. pesos, y ahora no te faltan mas que los 92. pesos, que por configuiente hallaràs, y pondràs los pesos fuertes, que le correspondan baxo las otras tres cantidades, que todas summaràs; previniendote, que los reales de plata, que señala â la derecha son efectivos, ô de 17. quartos, como previene arriba dicha columna, y los quartos de dichas quatro can-
tida-

tidades sumados los reales de plata de la citada especie, que hacen dos reales de plata efectivos, y sobran 3. quartos, los que añadirás á los reales de plata, y summarás 19. reales de plata, que es un peso fuerte, y te sobran 9. reales de plata, el qual agregado á dichos pesos, summan 9706. pesos fuertes, 9. reales de plata efectivos, y 3. quartos, cuyo exemplo verás al fin de esta Advertencia.

Y si quisieres pagar en doblones de 40. reales de plata, harás lo mismo; pero arreglandote siempre al valor de cada moneda, y de que tiene el doblón 75. reales de vellón, y $2\frac{1}{2}$. quartos, como al de todas las demás, para hacer segura la reduccion; á cuyo fin, è inteligencia del que no estuviessè muy instruido en ellos, haré una expresion de las monedas, que comprehende esta Obrita, como de otras, y sus valores, para que arreglado á ellos, se hagan perfectas, y seguras las expressadas reducciones: Y aunque fuera inutil el exponer el de el real, y medio real columnario, por no ser aquí necesario, ni el de la peseta de dicha especie, doblón de á ocho, medio doblón, y el mas pequeño, que es de 20. rs. de plata sencillos, no obstante como hay muchos, que lo ignoran, y si no es así, á lo menos necesitan la pluma, papel, y tinta para responder si les preguntan quantos reales de vellón comprehende, ó tiene dicho doblón, he querido explicar el valor de las

las citadas monedas, para facilitar la inteligencia del que quisiere aplicarse à comprehender el methodo, con que se ha de servir de este Quaderno. Para otras, como ducados de vellón, y dichos de plata, &c. à otras especies, seguiràs la misma regla, que como ésta la hagas como se te previene, puedes con satisfaccion pagar, y cobrar, la cantidad que summares, sin molestarte en hacer multiplicaciones, sacar mitades, restas, summas, &c. pues todo lo hallas reducido à dos, ò tres cifras, que pongas, y summes; y aunque te pudiera escusar este corto trabajo, siguiendo consecutivamente de 100. pesos à 101. 102. 103. &c., hasta la cantidad, que alcanza cada especie de 100. millones, era nunca acabar, y sería necesario emplear muchos meses, gran trabajo, è infinitad de resmas de papel, para conseguir el fin: el mio es, el proporcionarte la mayor promptitud, y facilidad en reducir la cantidad, que huvieses de pagar, à la moneda que gustasses, discurro haverlo conseguido en este Breve Compendio, ayudado de tu comprehension: Las faltas que en èl huviesse, compensa el deseo, que me assiste de agradarte, quedando siempre con el de servirte. VALE.

EXEMPLEO.

100000.	Ps de 128	qs.son..	Ps ftes.	70529.	4	rs.pta.	efs.2.	qs
200000.	idem.	idem.	10505.	8.14.	
300000.	idem.	idem.	1602.	3.09.	
400000.	idem.	idem.	1069.	2.12.	

120892. Ps de 128. qs.son.. Ps.ftes. 90706. 9 rs.pta efs.3 qs

VALOR DE LAS MONEDAS DE ORO, Y
Plata usuales en España.

MONEDAS DE VELLON.

- U**N Maravedís de vellón.
 Un Ochavo, vale dos maravedis de vellón, y es un
 maravedis de plata.
 Un Quarto, son dos ochavos, y estos, quatro ma-
 ravedis de vellón.
 Una pieza de dos Quartos, son quatro ochavos, y
 estos ocho maravedis de vellón.

MONEDAS DE PLATA EN ESPECIE.

- U**N Real de vellón, vale $8\frac{1}{2}$. quartos, y estos
 34. maravedises de vellón.
 Un Real de Plata, son 2. reales de vellón, ô 17.
 quartos, y estos 68. maravedis de vellón, ô 34.
 maravedis de plata, y se llama Real de Plata
 efectivo.
 Una Peseta, vale 4. reales de vellón, ô 2. reales de
 Plata efectivos, ô de 17. quartos.
 Un Peso Sevillano si es del año de 1718. vale 16.
 reales de vellón, y el medio Peso de esta especie
 8. reales de vellón; pero no siendo del dicho año,
 vale 20. rs. de vellón. Un

Un Real chico columnario, es la quarta parte de una Peseta de dicha especie, ô de 5. rs. de vellón, y como estos son $42\frac{1}{2}$. quartos, le tocan 10. quartos, y $2\frac{1}{2}$. maravedis de vellón; pero ordinariamente no corre mas que por $10\frac{1}{2}$. quartos, ni se dãn mas reduciendolo â esta ultima especie.

Un Real de Plata columnario, es el doble del antecedente, y vale 21. quartos, y 1. maravedis de vellón, que son $2\frac{1}{2}$. reales de esta especie; pero si se convierte en quartos no es costumbre darle otro valor, que el de 21. reduciendolo â esta moneda: bien entendido, que si pagas partida grande, ô chica en esta moneda, ô la antecedente, deben recibirte quatro reales de los de $10\frac{1}{2}$. quartos por 5. reales de vellón, y 2. reales de plata de â 21. quartos por los mismos 5. reales de vellón, sin replica alguna, y de esta forma no pierdes nada.

Una Peseta columnaria vale 5. reales de vellón cabales, ô $42\frac{1}{2}$. quartos.

Un medio Peso fuerte columnario vale 10. reales de vellón, que son 85. quartos, y estos 5. reales de plata efectivos, y sencillos 5. reales de plata, y 5. quartos.

Un Peso fuerte redondo vale 20. reales de vellón cabales, ô 170. quartos, que hacen 10. reales de plata efectivos, y estos son 10. reales de plata sencillos, y 10. quartos.

Un Medio Peso fuerte cortado, ô esquinado, vale lo mismo que el redondo; pero há de tener el peso, que le corresponde.

Un Peso fuerte de esta ultima especie, tiene el mismo valòr del redondo; pero há de concurrir la circunstancia antecedente.

MONEDAS IMAGINARIAS, O QUE SUS
*valores están arreglados, y corren
por tal.*

UN Real de Plata sencillo son 16. quartos; y aunque un maravedis de Plata es un ochavo, y así tendría este Real 32. maravedis, está arreglado en el Comercio por 34. maravedis de Plata, el qual Real no hay en especie, sino el Real de Plata de 17. quartos, que es el que corre, y vale 1. Real de Plata sencillo, y 1. quarto.

Un Peso sencillo, que son 15. reales de vellón, hacen éstos 127½. quartos, y éstos 7½. Rs. de Plata efectivos, cuya moneda no hay tampoco en una sola, que valga dichos 15. reales de vellón.

Un Peso de 8. reales de Plata son 15. reales de vellón,

y 1. ochavo, que tampoco hay en especie, el qual es el mas corriente en el Comercio, y vale 128. quartos, ù 8. reales de Plata de â 16. quartos cada uno.

DUCADOS.

UN Ducado de vellón son 11. reales de vellón; y 1. maravedis de dicha especie, ò 375. maravedis de vellón. (*Moya Lib. 6. fol. 203. lin. 1.^a y 2.^a*)

Un Ducado de Plata, ò de Comercio, vale 11. reales de Plata de â 16. quartos cada uno, y un ochavo, que es un maravedis de Plata, y se usa en él en los Cambios, y Letras Estrangeras.

Bien entendido, que tampoco hay en especie las dos monedas antecedentes.

MONEDAS DE ORO.

UN Escudito de Oro, vale un Peso fuerte, ò 20. reales de vellón.

Un Doblón, que llaman de $2\frac{1}{2}$. Pesos, vale dicha cantidad de $2\frac{1}{2}$. Pesos de 128. quartos, ò 20. reales de Plata sencillos, y estos 37. reales de vellón, y $5\frac{1}{2}$. quartos, y es la $\frac{1}{8}$. parte de un doblón de 20. Pesos.

Un Doblón de 5. Pesos, son 40. reales de Plata de â 16. quartos, y es el doble del antecedente, ô 75. reales de vellón, y $2\frac{1}{2}$. quartos, quarta parte de el doblón de 20. Pesos.

Un medio Doblón grande, son 10. Pesos de 128. quartos, doble del antecedente, y son 85. reales de Plata de â 16. quartos, ô 150. reales de vellón, y 5. quartos, mitad de el expressado doblón de 20. Pesos.

Un Doblón grande, son 20. Pesos de â 128. quartos, y por consiguiente 160. reales de Plata de â 16. quartos, y estos 301. reales de vellón, y $1\frac{1}{2}$. quartos.

REGULACION DEL VALOR, QUE TIENE
el Doblón efectivo de Oro en España, en las Principales
Cortes, y Estados de Europa.

EN el Reyno de Portugal por 3000. Reis.
En el de Francia 18. libras Torneſſas, y $\frac{14}{17}$. abos

de otra, que corresponde â 4. reales de vellòn la libra Torneffa.

En Turin, Estados de Saboya, y Piemonte 16 $\frac{5}{8}$. Libras.

En Genova, 20. Libras, 10. Sueldos, 5. Dineros, y $\frac{5}{23}$. abos de banco.

En Venecia, y sus Estados, 37 $\frac{1}{2}$. Libras de moneda corriente, llamada Piccoli.

En Florencia, Liorna, y Toscana, 23. Libras.

En Roma, 35. Julios, y medio.

En el Reyno de Napoles, 45. Carlines.

En el Reyno de Sicilia, 45. Tarines.

En la Isla de Malta, 8. excudos de cobre de â 12. Tarines cada uno.

En la de Cerdeña, 10 $\frac{1}{2}$. Libras.

En Inglaterra, y Escocia, 200. Peniques.

En Irlanda, 216. Peniques.

En Holanda, y Zelanda, 8. Florines, y $\frac{3}{4}$. de banco, ô 9. Florines, y 1. sexto corrientes.

En Bruxellas, Amberes, Gante, y Ostende, 9. Florines de cambio, ô 10. Florines, y medio de moneda corriente.

En Hamburgo, 10. Marcos, y 40. de banco.

En Francfort, 7 $\frac{1}{2}$. Florines de su moneda corriente.

En todos los demàs Estados, y Cortes de Alemania, 7. Florines, y 17. Kreizers, y medio de moneda corriente.

En Dinamarca, 4. Rixdalers de moneda corriente.

En Suecia, 36. Dalhers de Cobre.

En Polonia, 14. Florines, y un tercio.

En Moscovia, 4. Rublos.

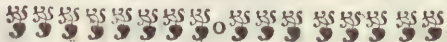
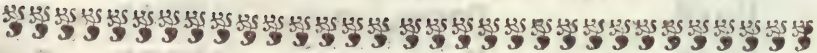
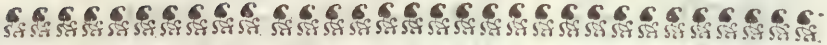

REDUCCION DE REALES DE VELLON A LAS
los de las Columnas siguientes,

Ruales de Vellon.	Rs.de Pra.de 16.qs..Qtos.	Ps.de á 128.qs.Rs.Pra..Qtos.
H001. . fon .	H000.. 08 $\frac{1}{2}$.	H000. . 0. 08 $\frac{1}{2}$
H002.	H001.. 01 . .	H000. . 1. 01
H003.	H001.. 09 $\frac{1}{2}$.	H000. . 1. 09 $\frac{1}{2}$
H004.	H002.. 02 . .	H000. . 2. 02
H005.	H002.. 10 $\frac{1}{2}$.	H000. . 2. 10 $\frac{1}{2}$
H006.	H003.. 03 . .	H000. . 3. 03
H007.	H003.. 11 $\frac{1}{2}$.	H000. . 3. 11 $\frac{1}{2}$
H008.	H004.. 04 . .	H000. . 4. 04
H009.	H004.. 12 $\frac{1}{2}$.	H000. . 4. 12 $\frac{1}{2}$
H010.	H005.. 05 . .	H000. . 5. 05
H011.	H005.. 13 $\frac{1}{2}$.	H000. . 5. 13 $\frac{1}{2}$
H012.	H006.. 06 . .	H000. . 6. 06
H013.	H006.. 14 $\frac{1}{2}$.	H000. . 6. 14 $\frac{1}{2}$
H014.	H007.. 07 . .	H000. . 7. 07
H015.	H007.. 15 $\frac{1}{2}$.	H000. . 7. 15 $\frac{1}{2}$
H016.	H008.. 08 . .	H001. . 0. 08
H017.	H009.. 00 $\frac{1}{2}$.	H001. . 1. 00 $\frac{1}{2}$
H018.	H009.. 09 . .	H001. . 1. 09
H019.	H010.. 01 $\frac{1}{2}$.	H001. . 2. 01 $\frac{1}{2}$
H020.	H010.. 10 . .	H001. . 2. 10
H021.	H011.. 02 $\frac{1}{2}$.	H001. . 3. 02 $\frac{1}{2}$
H022.	H011.. 11 . .	H001. . 3. 11

DEMÁS MONEDAS , QUE CITAN LOS ROTU-
desde uno , hasta cien Millones.

Ps.Fuertes..Rs.Pta.cfs..Qros.	Rs.de Pta. cfectivos.. Qros.	Quartos.
0000. . 0. . 8 $\frac{1}{2}$.	0000. . . 8 $\frac{1}{2}$.	0008 $\frac{1}{2}$.
0000. . 1. . 0 . . .	0001. . . 0 . . .	0017.
0000. . 1. . 8 $\frac{1}{2}$.	0001. . . 8 $\frac{1}{2}$.	0025 $\frac{1}{2}$.
0000. . 2. . 0 . . .	0002. . . 0 . . .	0034.
0000. . 2. . 8 $\frac{1}{2}$.	0002. . . 8 $\frac{1}{2}$.	0042 $\frac{1}{2}$.
0000. . 3. . 0 . . .	0003. . . 0 . . .	0051.
0000. . 3. . 8 $\frac{1}{2}$.	0003. . . 8 $\frac{1}{2}$.	0059 $\frac{1}{2}$.
0000. . 4. . 0 . . .	0004. . . 0 . . .	0068.
0000. . 4. . 8 $\frac{1}{2}$.	0004. . . 8 $\frac{1}{2}$.	0076 $\frac{1}{2}$.
0000. . 5. . 0 . . .	0005. . . 0 . . .	0085.
0000. . 5. . 8 $\frac{1}{2}$.	0005. . . 8 $\frac{1}{2}$.	0093 $\frac{1}{2}$.
0000. . 6. . 0 . . .	0006. . . 0 . . .	0102.
0000. . 6. . 8 $\frac{1}{2}$.	0006. . . 8 $\frac{1}{2}$.	0110 $\frac{1}{2}$.
0000. . 7. . 0 . . .	0007. . . 0 . . .	0119.
0000. . 7. . 8 $\frac{1}{2}$.	0007. . . 8 $\frac{1}{2}$.	0127 $\frac{1}{2}$.
0000. . 8. . 0 . . .	0008. . . 0 . . .	0136.
0000. . 8. . 8 $\frac{1}{2}$.	0008. . . 8 $\frac{1}{2}$.	0144 $\frac{1}{2}$.
0000. . 9. . 0 . . .	0009. . . 0 . . .	0153.
0000. . 9. . 8 $\frac{1}{2}$.	0009. . . 8 $\frac{1}{2}$.	0161 $\frac{1}{2}$.
0001. . 0. . 0 . . .	0010. . . 0 . . .	0170.
0001. . 0. . 8 $\frac{1}{2}$.	0010. . . 8 $\frac{1}{2}$.	0178 $\frac{1}{2}$.
0001. . 1. . 0 . . .	0011. . . 0 . . .	0187.

Reales de Vellon.	Rs. de Pta. de 16. qs. Qros.	Ps. de á 128. qs. Rs. Pta. Qros.
H023. son .	H012.. 03 $\frac{1}{2}$.	H001. . 4. 03 $\frac{1}{2}$
H024.	H012.. 12 . .	H001. . 4. 12
H025.	H013.. 04 $\frac{1}{2}$.	H001. . 5. 04 $\frac{1}{2}$
H026.	H013.. 13 . .	H001. . 5. 13
H027.	H014.. 05 $\frac{1}{2}$.	H001. . 6. 05 $\frac{1}{2}$
H028.	H014.. 14 . .	H001. . 6. 14
H029.	H015.. 06 $\frac{1}{2}$.	H001. . 7. 06 $\frac{1}{2}$
H030.	H015.. 15 . .	H001. . 7. 15
H031.	H016.. 07 $\frac{1}{2}$.	H002. . 0. 07 $\frac{1}{2}$
H032.	H017.. 00 . .	H002. . 1. 00
H033.	H017.. 08 $\frac{1}{2}$.	H002. . 1. 08 $\frac{1}{2}$
H034.	H018.. 01 . .	H002. . 2. 01
H035.	H018.. 09 $\frac{1}{2}$.	H002. . 2. 09 $\frac{1}{2}$
H036.	H019.. 02 . .	H002. . 3. 02
H037.	H019.. 10 $\frac{1}{2}$.	H002. . 3. 10 $\frac{1}{2}$
H038.	H020.. 03 . .	H002. . 4. 03
H039.	H020.. 11 $\frac{1}{2}$.	H002. . 4. 11 $\frac{1}{2}$
H040.	H021.. 04 . .	H002. . 5. 04
H041.	H021.. 12 $\frac{1}{2}$.	H002. . 5. 12 $\frac{1}{2}$
H042.	H022.. 05 . .	H002. . 6. 05
H043.	H022.. 13 $\frac{1}{2}$.	H002. . 6. 13 $\frac{1}{2}$
H044.	H023.. 06 . .	H002. . 7. 06
H045.	H023.. 14 $\frac{1}{2}$.	H002. . 7. 14 $\frac{1}{2}$
H046.	H024.. 07 . .	H003. . 0. 07
H047.	H024.. 15 $\frac{1}{2}$.	H003. . 0. 15 $\frac{1}{2}$

Ps. Fuertes. Rs. Pta. cfs. Qros.			Rs. de Pta. efectivos. Qros.			Quintos.		
0001.	1.	8 $\frac{1}{2}$.	011.	8 $\frac{1}{2}$.	195 $\frac{1}{2}$.			
0001.	2.	0.	012.	0.	204.			
0001.	2.	8 $\frac{1}{2}$.	012.	8 $\frac{1}{2}$.	212 $\frac{1}{2}$.			
0001.	3.	0.	013.	0.	221.			
0001.	3.	8 $\frac{1}{2}$.	013.	8 $\frac{1}{2}$.	229 $\frac{1}{2}$.			
0001.	4.	0.	014.	0.	238.			
0001.	4.	8 $\frac{1}{2}$.	014.	8 $\frac{1}{2}$.	246 $\frac{1}{2}$.			
0001.	5.	0.	015.	0.	255.			
0001.	5.	8 $\frac{1}{2}$.	015.	8 $\frac{1}{2}$.	263 $\frac{1}{2}$.			
0001.	6.	0.	016.	0.	272.			
0001.	6.	8 $\frac{1}{2}$.	016.	8 $\frac{1}{2}$.	280 $\frac{1}{2}$.			
0001.	7.	0.	017.	0.	289.			
0001.	7.	8 $\frac{1}{2}$.	017.	8 $\frac{1}{2}$.	297 $\frac{1}{2}$.			
0001.	8.	0.	018.	0.	306.			
0001.	8.	8 $\frac{1}{2}$.	018.	8 $\frac{1}{2}$.	314 $\frac{1}{2}$.			
0001.	9.	0.	019.	0.	323.			
0001.	9.	8 $\frac{1}{2}$.	019.	8 $\frac{1}{2}$.	331 $\frac{1}{2}$.			
0002.	0.	0.	020.	0.	340.			
0002.	0.	8 $\frac{1}{2}$.	020.	8 $\frac{1}{2}$.	348 $\frac{1}{2}$.			
0002.	1.	0.	021.	0.	357.			
0002.	1.	8 $\frac{1}{2}$.	021.	8 $\frac{1}{2}$.	365 $\frac{1}{2}$.			
0002.	2.	0.	022.	0.	374.			
0002.	2.	8 $\frac{1}{2}$.	022.	8 $\frac{1}{2}$.	382 $\frac{1}{2}$.			
0002.	3.	0.	023.	0.	391.			
0002.	3.	8 $\frac{1}{2}$.	023.	8 $\frac{1}{2}$.	399 $\frac{1}{2}$.			

Reales de Vellou.	Rs.de Pta.de 16.qs..Qtos.	Pis.de à 128.qs.Rs.Pra..Qtos.
H048. . fon .	H025.. 08 . .	H003. . 1. 08
H049.	H026.. 00 $\frac{1}{2}$. .	H003. . 2. 00 $\frac{1}{2}$
H050.	H026.. 09 . .	H003. . 2. 09
H051.	H027.. 01 $\frac{1}{2}$. .	H003. . 3. 01 $\frac{1}{2}$
H052.	H027.. 10 . .	H003. . 3. 10
H053.	H028.. 02 $\frac{1}{2}$. .	H003. . 4. 02 $\frac{1}{2}$
H054.	H028.. 11 . .	H003. . 4. 11
H055.	H029.. 03 $\frac{1}{2}$. .	H003. . 5. 03 $\frac{1}{2}$
H056.	H029.. 12 . .	H003. . 5. 12
H057.	H030.. 04 $\frac{1}{2}$. .	H003. . 6. 04 $\frac{1}{2}$
H058.	H030.. 13 . .	H003. . 6. 13
H059.	H031.. 05 $\frac{1}{2}$. .	H003. . 7. 05 $\frac{1}{2}$
H060.	H031.. 14 . .	H003. . 7. 14
H061.	H032.. 06 $\frac{1}{2}$. .	H004. . 0. 06 $\frac{1}{2}$
H062.	H032.. 15 . .	H004. . 0. 15
H063.	H033.. 07 $\frac{1}{2}$. .	H004. . 1. 07 $\frac{1}{2}$
H064.	H034.. 00 . .	H004. . 2. 00
H065.	H034.. 08 $\frac{1}{2}$. .	H004. . 2. 08 $\frac{1}{2}$
H066.	H035.. 01 . .	H004. . 3. 01
H067.	H035.. 09 $\frac{1}{2}$. .	H004. . 3. 09 $\frac{1}{2}$
H068.	H036.. 02 . .	H004. . 4. 02
H069.	H036.. 10 $\frac{1}{2}$. .	H004. . 4. 10 $\frac{1}{2}$
H070.	H037.. 03 . .	H004. . 5. 03
H071.	H037.. 11 $\frac{1}{2}$. .	H004. . 5. 11 $\frac{1}{2}$
H072.	H038.. 04 . .	H004. . 6. 04

Ps. Fuertes. Rs. Pfa. efs. Qros.			Rs. de Pra. efectivos. Qros.			Quintos.		
002.	4.	0	024.	0	408.			
002.	4.	$8\frac{1}{2}$	024.	$8\frac{1}{2}$	$416\frac{1}{2}$			
002.	5.	0	025.	0	425.			
002.	5.	$8\frac{1}{2}$	025.	$8\frac{1}{2}$	$433\frac{1}{2}$			
002.	6.	0	026.	0	442.			
002.	6.	$8\frac{1}{2}$	026.	$8\frac{1}{2}$	$450\frac{1}{2}$			
002.	7.	0	027.	0	459.			
002.	7.	$8\frac{1}{2}$	027.	$8\frac{1}{2}$	$467\frac{1}{2}$			
002.	8.	0	028.	0	476.			
002.	8.	$8\frac{1}{2}$	028.	$8\frac{1}{2}$	$484\frac{1}{2}$			
002.	9.	0	029.	0	493.			
002.	9.	$8\frac{1}{2}$	029.	$8\frac{1}{2}$	$501\frac{1}{2}$			
003.	0.	0	030.	0	510.			
003.	0.	$8\frac{1}{2}$	030.	$8\frac{1}{2}$	$518\frac{1}{2}$			
003.	1.	0	031.	0	527.			
003.	1.	$8\frac{1}{2}$	031.	$8\frac{1}{2}$	$535\frac{1}{2}$			
003.	2.	0	032.	0	544.			
003.	2.	$8\frac{1}{2}$	032.	$8\frac{1}{2}$	$552\frac{1}{2}$			
003.	3.	0	033.	0	561.			
003.	3.	$8\frac{1}{2}$	033.	$8\frac{1}{2}$	$569\frac{1}{2}$			
003.	4.	0	034.	0	578.			
003.	4.	$8\frac{1}{2}$	034.	$8\frac{1}{2}$	$586\frac{1}{2}$			
003.	5.	0	035.	0	595.			
003.	5.	$8\frac{1}{2}$	035.	$8\frac{1}{2}$	$603\frac{1}{2}$			
003.	6.	0	036.	0	612.			

Reales de Vellón.	Rs.de Pta.de 16.qs..Qtos.	Ps.de á 128.qs.Rs.Pta..Qtos.
H073. . son .	H038.. 12½.	H004. . 6. 12½
H074.	H039.. 05 . .	H004. . 7. 05
H075.	H039.. 13½.	H004. . 7. 13½
H076.	H040.. 06 . .	H005. . 0. 06
H077.	H040.. 14½.	H005. . 0. 14½
H078.	H041.. 07 . .	H005. . 1. 07
H079.	H041.. 15½.	H005. . 1. 15½
H080.	H042.. 08 . .	H005. . 2. 08
H081.	H043.. 00½.	H005. . 3. 00½
H082.	H043.. 09 . .	H005. . 3. 09
H083.	H044.. 01½.	H005. . 4. 01½
H084.	H044.. 10 . .	H005. . 4. 10
H085.	H045.. 02½.	H005. . 5. 02½
H086.	H045.. 11 . .	H005. . 5. 11
H087.	H046.. 03½.	H005. . 6. 03½
H088.	H046.. 12 . .	H005. . 6. 12
H089.	H047.. 04½.	H005. . 7. 04½
H090.	H047.. 13 . .	H005. . 7. 13
H091.	H048.. 05½.	H006. . 0. 05½
H092.	H048.. 14 . .	H006. . 0. 14
H093.	H049.. 06½.	H006. . 1. 06½
H094.	H049.. 15 . .	H006. . 1. 15
H095.	H050.. 07½.	H006. . 2. 07½
H096.	H051.. 00 . .	H006. . 3. 00
H097.	H051.. 08½.	H006. . 3. 08½

Ps. Fuertes..Rs. Pta. cfs..Qtos.			Rs. de Pta. efectivos..Qtos.			Quartos.		
----- -----			----- -----			----- -----		
H003.	6.	$8\frac{1}{2}$.	H036.	$8\frac{1}{2}$.	H620 $\frac{1}{2}$.			
H003.	7.	0.	H037.	0.	H629.			
H003.	7.	$8\frac{1}{2}$.	H037.	$8\frac{1}{2}$.	H637 $\frac{1}{2}$.			
H003.	8.	0.	H038.	0.	H646.			
H003.	8.	$8\frac{1}{2}$.	H038.	$8\frac{1}{2}$.	H654 $\frac{1}{2}$.			
H003.	9.	0.	H039.	0.	H663.			
H003.	9.	$8\frac{1}{2}$.	H039.	$8\frac{1}{2}$.	H671 $\frac{1}{2}$.			
H004.	0.	0.	H040.	0.	H680.			
H004.	0.	$8\frac{1}{2}$.	H040.	$8\frac{1}{2}$.	H688 $\frac{1}{2}$.			
H004.	1.	0.	H041.	0.	H697.			
H004.	1.	$8\frac{1}{2}$.	H041.	$8\frac{1}{2}$.	H705 $\frac{1}{2}$.			
H004.	2.	0.	H042.	0.	H714.			
H004.	2.	$8\frac{1}{2}$.	H042.	$8\frac{1}{2}$.	H722 $\frac{1}{2}$.			
H004.	3.	0.	H043.	0.	H731.			
H004.	3.	$8\frac{1}{2}$.	H043.	$8\frac{1}{2}$.	H739 $\frac{1}{2}$.			
H004.	4.	0.	H044.	0.	H748.			
H004.	4.	$8\frac{1}{2}$.	H044.	$8\frac{1}{2}$.	H756 $\frac{1}{2}$.			
H004.	5.	0.	H045.	0.	H765.			
H004.	5.	$8\frac{1}{2}$.	H045.	$8\frac{1}{2}$.	H773 $\frac{1}{2}$.			
H004.	6.	0.	H046.	0.	H782.			
H004.	6.	$8\frac{1}{2}$.	H046.	$8\frac{1}{2}$.	H790 $\frac{1}{2}$.			
H004.	7.	0.	H047.	0.	H799.			
H004.	7.	$8\frac{1}{2}$.	H047.	$8\frac{1}{2}$.	H807 $\frac{1}{2}$.			
H004.	8.	0.	H048.	0.	H816.			
H004.	8.	$8\frac{1}{2}$.	H048.	$8\frac{1}{2}$.	H824 $\frac{1}{2}$.			

Rcales de Vellón.	Rs.de Pta.de 16.qs..Qros.	Ps.de á 128.qs.Rs.Pta..Qros.
1098. fon .	1052..01 . .	1006. 4. 01 .
1099. . . .	1052..09 ¹ / ₂ . .	1006. 4. 09 ¹ / ₂ .
1100. . . .	1053..02 . .	1006. 5. 02 .
1200. . . .	1106..04 . .	1013. 2. 04 .
1300. . . .	1159..06 . .	1019. 7. 06 .
1400. . . .	1212..08 . .	1026. 4. 08 .
1500. . . .	1265..10 . .	1033. 1. 10 .
1600. . . .	1318..12 . .	1039. 6. 12 .
1700. . . .	1371..14 . .	1046. 3. 14 .
1800. . . .	1425..00 . .	1053. 1. 00 .
1900. . . .	1478..02 . .	1059. 6. 02 .
11000. . . .	1531..04 . .	1066. 3. 04 .
21000. . . .	16062..08 . .	1132. 6. 08 .
31000. . . .	16593..12 . .	1199. 1. 12 .
41000. . . .	21125..00 . .	1295. 5. 00 .
51000. . . .	21656..04 . .	1332. 0. 04 .
61000. . . .	31187..08 . .	1398. 3. 08 .
71000. . . .	31718..12 . .	1464. 6. 12 .
81000. . . .	41250..00 . .	1531. 2. 00 .
91000. . . .	41781..04 . .	1597. 5. 04 .
101000. . . .	51312..08 . .	1664. 0. 08 .
201000. . . .	101625..00 . .	11328. 1. 00 .
301000. . . .	151937..08 . .	11992. 1. 08 .
401000. . . .	211250..00 . .	21656. 2. 00 .
501000. . . .	261562..08 . .	31320. 2. 08 .

Ps. Fuertes. Rs. Pra. cfs. Qcos.			Rs. de Pra. cfectivos. Qcos.			Quintos.		
----- -----			----- -----			----- -----		
004.	9.	0.	049.	0.	833.0.			
004.	9.	8½.	049.	8½.	841½.			
005.	0.	0.	050.	0.	850.0.			
010.	0.	0.	100.	0.	1700.0.			
015.	0.	0.	150.	0.	2550.0.			
020.	0.	0.	200.	0.	3400.0.			
025.	0.	0.	250.	0.	4250.0.			
030.	0.	0.	300.	0.	5100.0.			
035.	0.	0.	350.	0.	5950.0.			
040.	0.	0.	400.	0.	6800.0.			
045.	0.	0.	450.	0.	7650.0.			
050.	0.	0.	500.	0.	8500.0.			
100.	0.	0.	1000.	0.	17000.0.			
150.	0.	0.	1500.	0.	25500.0.			
200.	0.	0.	2000.	0.	34000.0.			
250.	0.	0.	2500.	0.	42500.0.			
300.	0.	0.	3000.	0.	51000.0.			
350.	0.	0.	3500.	0.	59500.0.			
400.	0.	0.	4000.	0.	68000.0.			
450.	0.	0.	4500.	0.	76500.0.			
500.	0.	0.	5000.	0.	85000.0.			
1000.	0.	0.	10000.	0.	170000.0.			
1500.	0.	0.	15000.	0.	255000.0.			
2000.	0.	0.	20000.	0.	340000.0.			
2500.	0.	0.	25000.	0.	425000.0.			

Reales de vellón.	Rs. de Plata de 16. q.s. Qtos.	Ps. de á 128. q.s. Rs. Plata. Qtos.
600000.	318750.0.	38984. 3. 0.
700000.	378187.8.	48648. 3. 8.
800000.	428500.0.	58312. 4. 0.
900000.	478125.8.	58976. 4. 8.
1000000.	538125.0.	68640. 5. 0.
2000000.	1068250.0.	138281. 2. 0.
3000000.	1598375.0.	198921. 7. 0.
4000000.	2128500.0.	268562. 4. 0.
5000000.	2658625.0.	338203. 1. 0.
6000000.	3188750.0.	398843. 6. 0.
7000000.	3718750.0.	468484. 3. 0.
8000000.	4258000.0.	538125. 0. 0.
9000000.	4788125.0.	598765. 5. 0.
1.0000000.	5318250.0.	668406. 2. 0.
2.0000000.	1.0628500.0.	1328812. 4. 0.
3.0000000.	1.5938750.0.	1998218. 6. 0.
4.0000000.	2.1258000.0.	2658625. 0. 0.
5.0000000.	2.6568250.0.	3328031. 2. 0.
6.0000000.	3.1878500.0.	3988437. 4. 0.
7.0000000.	3.7188750.0.	4648843. 6. 0.
8.0000000.	4.2508000.0.	5318250. 0. 0.
9.0000000.	4.7818250.0.	5978656. 2. 0.
10.0000000.	5.3128500.0.	6648062. 4. 0.
20.0000000.	10.6258000.0.	1.3288125. 0. 0.
30.0000000.	15.9378500.0.	1.9928187. 4. 0.

Ps. Fuertes.	Rs. Pta. cfs.	Qtos.	Rs. de Pta. efectivos.	Qtos.	Quartos.
30000.	0.	0.	300000.	0.	5100000.
35000.	0.	0.	350000.	0.	5950000.
40000.	0.	0.	400000.	0.	6800000.
45000.	0.	0.	450000.	0.	7650000.
50000.	0.	0.	500000.	0.	8500000.
100000.	0.	0.	1000000.	0.	17000000.
150000.	0.	0.	1500000.	0.	25500000.
200000.	0.	0.	2000000.	0.	34000000.
250000.	0.	0.	2500000.	0.	42500000.
300000.	0.	0.	3000000.	0.	51000000.
350000.	0.	0.	3500000.	0.	59500000.
400000.	0.	0.	4000000.	0.	68000000.
450000.	0.	0.	4500000.	0.	76500000.
500000.	0.	0.	5000000.	0.	85000000.
1000000.	0.	0.	10000000.	0.	170000000.
1500000.	0.	0.	15000000.	0.	255000000.
2000000.	0.	0.	20000000.	0.	340000000.
2500000.	0.	0.	25000000.	0.	425000000.
3000000.	0.	0.	30000000.	0.	510000000.
3500000.	0.	0.	35000000.	0.	595000000.
4000000.	0.	0.	40000000.	0.	680000000.
4500000.	0.	0.	45000000.	0.	765000000.
5000000.	0.	0.	50000000.	0.	850000000.
10000000.	0.	0.	100000000.	0.	1700000000.
15000000.	0.	0.	150000000.	0.	2550000000.

Reales de Vellon.	Rs.de Pra.de 16.qs..Qtos.	Ps.de a 128.qs.Rs.Pra..Qtos.
40.000	21.250	2.656
50.000	26.562	3.320
60.000	31.875	3.984
70.000	37.187	4.648
80.000	42.500	5.312
90.000	47.812	5.976
100.000	53.125	6.640

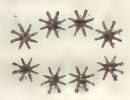
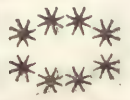
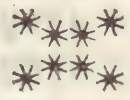
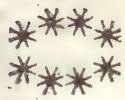

Ps. Fuertes.	Rs. Pta. efs.	Qtos.	Rs. de Pra. efectivos.	Qtos.	Quartos.
2.000	0000.	0. 00.	20.000	0000..0.	340.000
2.500	0000.	0. 00.	25.000	0000..0.	425.000
3.000	0000.	0. 00.	30.000	0000..0.	510.000
3.500	0000.	0. 00.	35.000	0000..0.	595.000
4.000	0000.	0. 00.	40.000	0000..0.	680.000
4.500	0000.	0. 00.	45.000	0000..0.	765.000
5.000	0000.	0. 00.	50.000	0000..0.	850.000

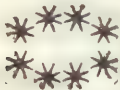
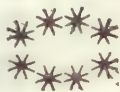
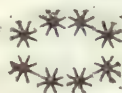
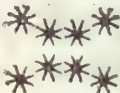
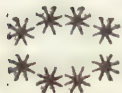

REDUCCION DE REALES DE PLATA SENCILLOS rotulos de las columnas siguientes,

Rs. de Pra. de à 16. Qtos.		Reales de vellòn..Qtos.		Ps. de 128. qs. Rs. Pra. sencs	
H001.	0. fon	H001.	7½.	H000.	1. ...
H002.	0. . .	H003.	6½.	H000.	2. ...
H003.	0. . .	H005.	5½.	H000.	3. ...
H004.	0. . .	H007.	4½.	H000.	4. ...
H005.	0. . .	H009.	3½.	H000.	5. ...
H006.	0. . .	H011.	2½.	H000.	6. ...
H007.	0. . .	H013.	1½.	H000.	7. ...
H008.	0. . .	H015.	0½.	H001.	0. ...
H009.	0. . .	H016.	8 . .	H001.	1. ...
H010.	0. . .	H018.	7 . .	H001.	2. ...
H011.	0. . .	H020.	6 . .	H001.	3. ...
H012.	0. . .	H022.	5 . .	H001.	4. ...
H013.	0. . .	H024.	4 . .	H001.	5. ...
H014.	0. . .	H026.	3 . .	H001.	6. ...
H015.	0. . .	H028.	2 . .	H001.	7. ...
H016.	0. . .	H030.	1 . .	H002.	0. ...
H017.	0. . .	H032.	0 . .	H002.	1. ...
H018.	0. . .	H033.	7½.	H002.	2. ...
H019.	0. . .	H035.	6½.	H002.	3. ...
H020.	0. . .	H037.	5½.	H002.	4. ...
H021.	0. . .	H039.	4½.	H002.	5. ...
H022.	0. . .	H041.	3½.	H002.	6. ...

A LAS DEMAS MONEDAS, QUE CITAN LOS desde uno, hasta cien Millones.

Ps. Fuertes..Rs. Pta. efs.. Qros.			Rs. de Pta. efectivos.. Qros.			Quartos.
I	II	III	I	II	III	I
0000.	0.	16.	0000.	16.		016.0.
0000.	1.	15.	0001.	15.		032.0.
0000.	2.	14.	0002.	14.		048.0.
0000.	3.	13.	0003.	13.		064.0.
0000.	4.	12.	0004.	12.		080.0.
0000.	5.	11.	0005.	11.		096.0.
0000.	6.	10.	0006.	10.		112.0.
0000.	7.	09.	0007.	09.		128.0.
0000.	8.	08.	0008.	08.		144.0.
0000.	9.	07.	0009.	07.		160.0.
0001.	0.	06.	0010.	06.		176.0.
0001.	1.	05.	0011.	05.		192.0.
0001.	2.	04.	0012.	04.		208.0.
0001.	3.	03.	0013.	03.		224.0.
0001.	4.	02.	0014.	02.		240.0.
0001.	5.	01.	0015.	01.		256.0.
0001.	6.	00.	0016.	00.		272.0.
0001.	6.	16.	0016.	16.		288.0.
0001.	7.	15.	0017.	15.		304.0.
0001.	8.	14.	0018.	14.		320.0.
0001.	9.	13.	0019.	13.		336.0.
0002.	0.	12.	0020.	12.		352.0.

Rs. de Pra. de à 16. Qtos.	Reales de vellòn. Qtos.	Ps. de 128. qs. Rs. Pra. fencs
H023. . . son	H043.. 2½.	H002. . 7. . .
H024.	H045.. 1½.	H003. . 0. . .
H025.	H047.. 0½.	H003. . 1. . .
H026.	H048.. 8 . .	H003. . 2. . .
H027.	H050.. 7 . .	H003. . 3. . .
H028.	H052.. 6 . .	H003. . 4. . .
H029.	H054.. 5 . .	H003. . 5. . .
H030.	H056.. 4 . .	H003. . 6. . .
H031.	H058.. 3 . .	H003. . 7. . .
H032.	H060.. 2 . .	H004. . 0. . .
H033.	H062.. 1 . .	H004. . 1. . .
H034.	H064.. 0 . .	H004. . 2. . .
H035.	H065.. 7½.	H004. . 3. . .
H036.	H067.. 6½.	H004. . 4. . .
H037.	H069.. 5½.	H004. . 5. . .
H038.	H071.. 4½.	H004. . 6. . .
H039.	H073.. 3½.	H004. . 7. . .
H040.	H075.. 2½.	H005. . 0. . .
H041.	H077.. 1½.	H005. . 1. . .
H042.	H079.. 0½.	H005. . 2. . .
H043.	H080.. 8 . .	H005. . 3. . .
H044.	H082.. 7 . .	H005. . 4. . .
H045.	H084.. 6 . .	H005. . 5. . .
H046.	H086.. 5 . .	H005. . 6. . .
H047.	H088.. 4 . .	H005. . 7. . .

Ps.Fuertes..Rs.Pta.cfs..Qtos.			Rs.de Pta.efectivos.. Qtos.			Quintos.		
I			I			I		
..	H002.	1.	11.	..	H021.	11.	..	H368.0.
..	H002.	2.	10.	..	H022.	10.	..	H384.0.
..	H002.	3.	09.	..	H023.	09.	..	H400.0.
..	H002.	4.	08.	..	H024.	08.	..	H416.0.
..	H002.	5.	07.	..	H025.	07.	..	H432.0.
..	H002.	6.	06.	..	H026.	06.	..	H448.0.
..	H002.	7.	05.	..	H027.	05.	..	H464.0.
..	H002.	8.	04.	..	H028.	04.	..	H480.0.
..	H002.	9.	03.	..	H029.	03.	..	H496.0.
..	H003.	0.	02.	..	H030.	02.	..	H512.0.
..	H003.	1.	01.	..	H031.	01.	..	H528.0.
..	H003.	2.	00.	..	H032.	00.	..	H544.0.
..	H003.	2.	16.	..	H032.	16.	..	H560.0.
..	H003.	3.	15.	..	H033.	15.	..	H576.0.
..	H003.	4.	14.	..	H034.	14.	..	H592.0.
..	H003.	5.	13.	..	H035.	13.	..	H608.0.
..	H003.	6.	12.	..	H036.	12.	..	H624.0.
..	H003.	7.	11.	..	H037.	11.	..	H640.0.
..	H003.	8.	10.	..	H038.	10.	..	H656.0.
..	H003.	9.	09.	..	H039.	09.	..	H672.0.
..	H004.	0.	08.	..	H040.	08.	..	H688.0.
..	H004.	1.	07.	..	H041.	07.	..	H704.0.
..	H004.	2.	06.	..	H042.	06.	..	H720.0.
..	H004.	3.	05.	..	H043.	05.	..	H736.0.
..	H004.	4.	04.	..	H044.	04.	..	H752.0.

Rs. de Prade à 16. Qtos. Reales de vellon.. Qtos. Ps. de 128. qs. Rs. Prades

Rs. de Prade à 16. Qtos.	Reales de vellon.. Qtos.	Ps. de 128. qs.	Rs. Prades
H048.	H090.. 3 . . .	H006. . 0. . .	
H049.	H092.. 2 . . .	H006. . 1. . .	
H050.	H094.. 1 . . .	H006. . 2. . .	
H051.	H096.. 0 . . .	H006. . 3. . .	
H052.	H097.. $7\frac{1}{2}$. .	H006. . 4. . .	
H053.	H099.. $6\frac{1}{2}$. .	H006. . 5. . .	
H054.	H101.. $5\frac{1}{2}$. .	H006. . 6. . .	
H055.	H103.. $4\frac{1}{2}$. .	H006. . 7. . .	
H056.	H105.. $3\frac{1}{2}$. .	H007. . 0. . .	
H057.	H107.. $2\frac{1}{2}$. .	H007. . 1. . .	
H058.	H109.. $1\frac{1}{2}$. .	H007. . 2. . .	
H059.	H111.. $0\frac{1}{2}$. .	H007. . 3. . .	
H060.	H112.. 8 . . .	H007. . 4. . .	
H061.	H114.. 7 . . .	H007. . 5. . .	
H062.	H116.. 6 . . .	H007. . 6. . .	
H063.	H118.. 5 . . .	H007. . 7. . .	
H064.	H120.. 4 . . .	H008. . 0. . .	
H065.	H122.. 3 . . .	H008. . 1. . .	
H066.	H124.. 2 . . .	H008. . 2. . .	
H067.	H126.. 1 . . .	H008. . 3. . .	
H068.	H128.. 0 . . .	H008. . 4. . .	
H069.	H129.. $7\frac{1}{2}$. .	H008. . 5. . .	
H070.	H131.. $6\frac{1}{2}$. .	H008. . 6. . .	
H071.	H133.. $5\frac{1}{2}$. .	H008. . 7. . .	
H072.	H135.. $4\frac{1}{2}$. .	H009. . 0. . .	

Ps.Fuertes.	Rs.Pta.cfs.	Qros.	Rs.de Pta.efectivos.	Qros.	Quintos.
004.	5.	03.	045.	03.	0768..0.
004.	6.	02.	046.	02.	0784..0.
004.	7.	01.	047.	01.	0800..0.
004.	8.	00.	048.	00.	0816..0.
004.	8.	16.	048.	16.	0832..0.
004.	9.	15.	049.	15.	0848..0.
005.	0.	14.	050.	14.	0864..0.
005.	1.	13.	051.	13.	0880..0.
005.	2.	12.	052.	12.	0896..0.
005.	3.	11.	053.	11.	0912..0.
005.	4.	10.	054.	10.	0928..0.
005.	5.	09.	055.	09.	0944..0.
005.	6.	08.	056.	08.	0960..0.
005.	7.	07.	057.	07.	0976..0.
005.	8.	06.	058.	06.	0992..0.
005.	9.	05.	059.	05.	1008..0.
006.	0.	04.	060.	04.	1024..0.
006.	1.	03.	061.	03.	1040..0.
006.	2.	02.	062.	02.	1056..0.
006.	3.	01.	063.	01.	1072..0.
006.	4.	00.	064.	00.	1088..0.
006.	4.	16.	064.	16.	1094..0.
006.	5.	15.	065.	15.	1100..0.
006.	6.	14.	066.	14.	1106..0.
006.	7.	13.	067.	13.	1112..0.

Rs. de Pta. de á 16. Qros.	Reales de vellón. Qros.	Ps. de 128. qs. Rs. Pta. fencs
H073. . son .	H137.. $3\frac{1}{2}$.	H009. . 1. .
H074.	H139.. $2\frac{1}{2}$.	H009. . 2. .
H075.	H141.. $1\frac{1}{2}$.	H009. . 3. .
H076.	H143.. $0\frac{1}{2}$.	H009. . 4. .
H077.	H144.. 8 . .	H009. . 5. .
H078.	H146.. 7 . .	H009. . 6. .
H079.	H148.. 6 . .	H009. . 7. .
H080.	H150.. 5 . .	H010. . 0. .
H081.	H152.. 4 . .	H010. . 1. .
H082.	H154.. 3 . .	H010. . 2. .
H083.	H156.. 2 . .	H010. . 3. .
H084.	H158.. 1 . .	H010. . 4. .
H085.	H160.. 0 . .	H010. . 5. .
H086.	H161.. $7\frac{1}{2}$.	H010. . 6. .
H087.	H163.. $6\frac{1}{2}$.	H010. . 7. .
H088.	H165.. $5\frac{1}{2}$.	H011. . 0. .
H089.	H167.. $4\frac{1}{2}$.	H011. . 1. .
H090.	H169.. $3\frac{1}{2}$.	H011. . 2. .
H091.	H171.. $2\frac{1}{2}$.	H011. . 3. .
H092.	H173.. $1\frac{1}{2}$.	H011. . 4. .
H093.	H175.. $0\frac{1}{2}$.	H011. . 5. .
H094.	H176.. 8 . .	H011. . 6. .
H095.	H178.. 7 . .	H011. . 7. .
H096.	H180.. 6 . .	H012. . 0. .
H097.	H182.. 5 . .	H012. . 1. .

Ps. Fuertes.	Rs.	Pta. efs.	Qtos.	Rs. de Pta. cfectivos.	Qtos.	Quartos.
0006.	8.	12.		0068.	12.	11168...
0006.	9.	11.		0069.	11.	11184...
0007.	0.	10.		0070.	10.	11200...
0007.	1.	09.		0071.	09.	11216...
0007.	2.	08.		0072.	08.	11232...
0007.	3.	07.		0073.	07.	11248...
0007.	4.	06.		0074.	06.	11264...
0007.	5.	05.		0075.	05.	11280...
0007.	6.	04.		0076.	04.	11296...
0007.	7.	03.		0077.	03.	11312...
0007.	8.	02.		0078.	02.	11328...
0007.	9.	01.		0079.	01.	11344...
0008.	0.	00.		0080.	00.	11360...
0008.	0.	16.		0080.	16.	11376...
0008.	1.	15.		0081.	15.	11392...
0008.	2.	14.		0082.	14.	11408...
0008.	3.	13.		0083.	13.	11424...
0008.	4.	12.		0084.	12.	11440...
0008.	5.	11.		0085.	11.	11456...
0008.	6.	10.		0086.	10.	11472...
0008.	7.	09.		0087.	09.	11488...
0008.	8.	08.		0088.	08.	11504...
0008.	9.	07.		0089.	07.	11520...
0009.	0.	06.		0090.	06.	11536...
0009.	1.	05.		0091.	05.	11552...

Rs. de Pta. de à 16. Qtos.	Reales de vellón. Qtos.	Ps. de 128. qs. Rs. Pta. féncs
1098. . . fon	1184.. 4 . . .	1012. . . 2. . .
1099. . . .	1186.. 3 . . .	1012. . . 3. . .
1100. . . .	1188.. 2 . . .	1012. . . 4. . .
1200. . . .	1376.. 4 . . .	1025. . . 0. . .
1300. . . .	1564.. 6 . . .	1037. . . 4. . .
1400. . . .	1752.. 8 . . .	1050. . . 0. . .
1500. . . .	1941.. $1\frac{1}{2}$. . .	1062. . . 4. . .
1600. . . .	1129.. $3\frac{1}{2}$. . .	1075. . . 0. . .
1700. . . .	11317.. $5\frac{1}{2}$. . .	1087. . . 4. . .
1800. . . .	11505.. $7\frac{1}{2}$. . .	1100. . . 0. . .
1900. . . .	11694.. 1 . . .	1112. . . 4. . .
11000. . . .	11882.. 3 . . .	1125. . . 0. . .
21000. . . .	31764.. 6 . . .	1250. . . 0. . .
31000. . . .	51647.. $0\frac{1}{2}$. . .	1375. . . 0. . .
41000. . . .	71529.. $3\frac{1}{2}$. . .	1500. . . 0. . .
51000. . . .	91411.. $6\frac{1}{2}$. . .	1625. . . 0. . .
61000. . . .	111294.. 1 . . .	1750. . . 0. . .
71000. . . .	131176.. 4 . . .	1875. . . 0. . .
81000. . . .	151058.. 7 . . .	11000. . . 0. . .
91000. . . .	161941.. $1\frac{1}{2}$. . .	11125. . . 0. . .
101000. . . .	181823.. $4\frac{1}{2}$. . .	11250. . . 0. . .
201000. . . .	371647.. $0\frac{1}{2}$. . .	21500. . . 0. . .
301000. . . .	561470.. 5 . . .	31750. . . 0. . .
401000. . . .	751294.. 1 . . .	51000. . . 0. . .
501000. . . .	941117.. $5\frac{1}{2}$. . .	61250. . . 0. . .

Ps.	Fuertes.	Rs.	Pra.	efs.	Qros.	Rs.	de Pra.	efectivos.	Qros.	Quartos.
..	H009.	2.	04.	H092.	04.	1H568.
..	H009.	3.	03.	H093.	03.	1H584.
..	H009.	4.	02.	H094.	02.	1H600.
..	H018.	8.	04.	H188.	04.	3H200.
..	H028.	2.	06.	H282.	06.	4H800.
..	H037.	6.	08.	H376.	08.	6H400.
..	H047.	0.	10.	H470.	10.	8H000.
..	H056.	4.	12.	H564.	12.	9H600.
..	H065.	8.	14.	H658.	14.	11H200.
..	H075.	2.	16.	H752.	16.	12H800.
..	H084.	7.	01.	H847.	01.	14H400.
..	H094.	1.	03.	H941.	03.	16H000.
..	H188.	2.	06.	1H882.	06.	32H000.
..	H282.	3.	09.	2H823.	09.	48H000.
..	H376.	4.	12.	3H764.	12.	64H000.
..	H470.	5.	15.	4H705.	15.	80H000.
..	H564.	7.	01.	5H647.	01.	96H000.
..	H658.	8.	04.	6H588.	04.	112H000.
..	H752.	9.	07.	7H529.	07.	128H000.
..	H847.	0.	10.	8H470.	10.	144H000.
..	H941.	1.	13.	9H411.	13.	160H000.
..	1H882.	3.	09.	18H823.	09.	320H000.
..	2H823.	5.	05.	28H235.	05.	480H000.
..	3H764.	7.	01.	37H647.	01.	640H000.
..	4H705.	8.	14.	47H058.	14.	800H000.

Rs. de Pra. de â 16. Qtos.	Reales de Vellôn. Qtos.	Ps. de 128. qs. Rs. Pra. Tetics
600000.	1128941..	1½ . . . 78500. 00.
700000.	1318764..	6 . . . 88750. 00.
800000.	1508588..	2 . . . 108000. 00.
900000.	1698411..	6½ . . . 118250. 00.
1000000.	1888235..	2½ . . . 128500. 00.
2000000.	3768470..	5 . . . 258000. 00.
3000000.	5648705..	7½ . . . 378500. 00.
4000000.	7528941..	1½ . . . 508000. 00.
5000000.	9418176..	4 . . . 628500. 00.
6000000.	1.1298411..	6½ . . . 758000. 00.
7000000.	1.3178647..	0½ . . . 878500. 00.
8000000.	1.5058882..	3 . . . 1008000. 00.
9000000.	1.6948117..	5½ . . . 1128500. 00.
1.0000000.	1.8828352..	8 . . . 1258000. 00.
2.0000000.	3.7648705..	7½ . . . 2508000. 00.
3.0000000.	5.6478058..	7 . . . 3758000. 00.
4.0000000.	7.5298411..	6½ . . . 5008000. 00.
5.0000000.	9.4118764..	6 . . . 6258000. 00.
6.0000000.	11.2948117..	5½ . . . 7508000. 00.
7.0000000.	13.1768470..	5 . . . 8758000. 00.
8.0000000.	15.0588823..	4½ . . . 1.0008000. 00.
9.0000000.	16.9418176..	4 . . . 1.1258000. 00.
10.0000000.	18.8238529..	3½ . . . 1.2508000. 00.
20.0000000.	37.6478058..	7 . . . 2.5008000. 00.
30.0000000.	56.4708588..	2 . . . 3.7508000. 00.

Ps. Fuertes.	Rs. Pta. efs.	Qtos.	Rs. de Pta. efectivos.	Qtos.	Quartos.				
5	647	0	10	56	470	10	960	0000	
6	588	2	06	65	588	2	06	1.120	0000
7	529	4	02	75	529	4	02	1.280	0000
8	470	5	15	84	470	5	15	1.440	0000
9	411	7	11	94	411	7	11	1.600	0000
18	823	5	05	188	823	5	05	3.200	0000
28	235	2	16	282	235	2	16	4.800	0000
37	647	0	10	376	647	0	10	6.400	0000
47	058	8	04	470	058	8	04	8.000	0000
56	470	5	15	564	470	5	15	9.600	0000
65	588	2	09	658	588	2	09	11.200	0000
75	294	1	03	752	294	1	03	12.800	0000
84	705	8	14	847	705	8	14	14.400	0000
94	117	6	08	941	117	6	08	16.000	0000
188	235	2	16	1.882	235	2	16	32.000	0000
282	235	9	07	2.823	235	9	07	48.000	0000
376	647	5	15	3.764	647	5	15	64.000	0000
470	058	8	04	4.705	058	8	04	80.000	0000
564	470	5	15	5.647	470	5	15	96.000	0000
658	588	2	09	6.588	588	2	09	112.000	0000
752	294	1	03	7.529	294	1	03	128.000	0000
847	705	8	04	8.470	705	8	04	144.000	0000
941	117	6	08	9.411	117	6	08	160.000	0000
1.882	235	2	16	18.823	235	2	16	320.000	0000
2.823	235	9	07	28.235	235	9	07	480.000	0000

Rs. de Pra. de á 16. Qtos.	Reales de Vellón. Qtos.	Ps. de 128. qts. Rs. Pra. sefics
40.000H000. f0n	75.294H117..5 $\frac{1}{2}$.	5.000H000. 00.
50.000H000. .	94.117H647..0 $\frac{1}{2}$.	6.250H000. 00.
60.000H000. .112.941H176..4 .		7.500H000. 00.
70.000H000. .131.764H705..7 $\frac{1}{2}$.		8.750H000. 00.
80.000H000. .150.588H235..2 $\frac{1}{2}$.		10.000H000. 00.
90.000H000. .169.411H764..6 .		11.250H000. 00.
100.000H000. .188.235H294..1 .		12.500H000. 00.

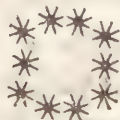
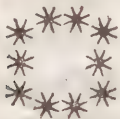
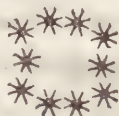
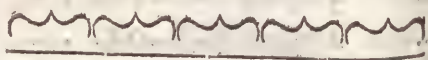

Ps. Fuertes..Rs. Pta. ef.. Qtos.	Rs. de Pra. efectivos.. Qtos.	Quartos
..3.764H705..8..14.	..37.647H058..14.	..640.000H000.
..4.705H882..3..09.	..47.058H823..09.	..800.000H000.
..5.647H058..8..04.	..56.470H588..04.	..960.000H000.
..6.588H235..2..16.	..65.882H352..16.	..1.120.000H000.
..7.529H411..7..11.	..75.294H117..11.	..1.280.000H000.
..8.470H588..2..06.	..84.705H882..06.	..1.440.000H000.
..9.411H764..7..01.	..94.117H647..01.	..1.600.000H000.

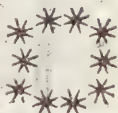
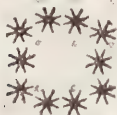
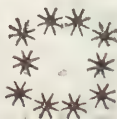
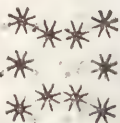
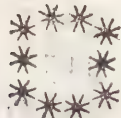

REDUCCION DE PESOS DE 128. QUARTOS, A
rotulos de las columnas siguientes,

Pesos de â 128. quartos.		Rs. de Pra. de â 16. Qros.		Reales de Vellôn. Qros.	
H001. . . fon	H008.	H015. . .	0½. . .		
H002.	H016.	H030. . .	1 . . .		
H003.	H024.	H045. . .	1½. . .		
H004.	H032.	H060. . .	2 . . .		
H005.	H040.	H075. . .	2½. . .		
H006.	H048.	H090. . .	3 . . .		
H007.	H056.	H105. . .	3½. . .		
H008.	H064.	H120. . .	4 . . .		
H009.	H072.	H135. . .	4½. . .		
H010.	H080.	H150. . .	5 . . .		
H011.	H088.	H165. . .	5½. . .		
H012.	H096.	H180. . .	6 . . .		
H013.	H104.	H195. . .	6½. . .		
H014.	H112.	H210. . .	7 . . .		
H015.	H120.	H225. . .	7½. . .		
H016.	H128.	H240. . .	8 . . .		
H017.	H136.	H256. . .	0 . . .		
H018.	H144.	H271. . .	0½. . .		
H019.	H152.	H286. . .	1 . . .		
H020.	H160.	H301. . .	1½. . .		
H021.	H168.	H316. . .	2 . . .		
H022.	H176.	H331. . .	2½. . .		

LAS DEMAS MONEDAS , QUE CITAN LOS
desde uno , hasta cien Millones.

Ps. Fuertes..	Rs. Pta. cfs..	Qros.	Rs. de Pta. efectivos..	Qros.	Quartos.			
..	0000.	7.	09.	..	0007.	09.	..	0128..
..	0001.	5.	01.	..	0015.	01.	..	0256..
..	0002.	2.	10.	..	0022.	10.	..	0384..
..	0003.	0.	02.	..	0030.	02.	..	0512..
..	0003.	7.	11.	..	0037.	11.	..	0640..
..	0004.	5.	03.	..	0045.	03.	..	0768..
..	0005.	2.	12.	..	0052.	12.	..	0896..
..	0006.	0.	04.	..	0060.	04.	..	1024..
..	0006.	7.	13.	..	0067.	13.	..	1152..
..	0007.	5.	05.	..	0075.	05.	..	1280..
..	0008.	2.	14.	..	0082.	14.	..	1408..
..	0009.	0.	06.	..	0090.	06.	..	1536..
..	0009.	7.	15.	..	0097.	15.	..	1664..
..	0010.	5.	07.	..	0105.	07.	..	1792..
..	0011.	2.	16.	..	0112.	16.	..	1920..
..	0012.	0.	08.	..	0120.	08.	..	2048..
..	0012.	8.	00.	..	0128.	00.	..	2176..
..	0013.	5.	09.	..	0135.	09.	..	2304..
..	0014.	3.	01.	..	0143.	01.	..	2432..
..	0015.	0.	10.	..	0150.	10.	..	2560..
..	0015.	8.	02.	..	0158.	02.	..	2688..
..	0016.	5.	11.	..	0165.	11.	..	2816..

Pesos de á 128. quartos.		Rs. de Pra. de á 16. Qtos.		Reales de Vellón. Qtos.	
H023. fon .	H184.	H346.	3 ..		
H024.	H192.	H361.	3½ ..		
H025.	H200.	H376.	4 ..		
H026.	H208.	H391.	4½ ..		
H027.	H216.	H406.	5 ..		
H028.	H224.	H421.	5½ ..		
H029.	H232.	H436.	6 ..		
H030.	H240.	H451.	6½ ..		
H031.	H248.	H466.	7 ..		
H032.	H256.	H481.	7½ ..		
H033.	H264.	H496.	8 ..		
H034.	H272.	H512.	0 ..		
H035.	H280.	H527.	0½ ..		
H036.	H288.	H542.	1 ..		
H037.	H296.	H557.	1½ ..		
H038.	H304.	H572.	2 ..		
H039.	H312.	H587.	2½ ..		
H040.	H320.	H602.	3 ..		
H041.	H328.	H617.	3½ ..		
H042.	H336.	H632.	4 ..		
H043.	H344.	H647.	4½ ..		
H044.	H352.	H662.	5 ..		
H045.	H360.	H677.	5½ ..		
H046.	H368.	H692.	6 ..		
H047.	H376.	H707.	6½ ..		

Ps. Fuertes..Rs. Pra.efs..Qtos.			Rs.de Pra. Efectivos.. Qtos.			Quartos.		
..	H017.	3.. 03.	..	H173.	.. 03.	..	2H944.	..
..	H018.	0.. 12.	..	H180.	.. 12.	..	3H072.	..
..	H018.	8.. 04.	..	H188.	.. 04.	..	3H200.	..
..	H019.	5.. 13.	..	H195.	.. 13.	..	3H328.	..
..	H020.	3.. 05.	..	H203.	.. 05.	..	3H456.	..
..	H021.	0.. 14.	..	H210.	.. 14.	..	3H584.	..
..	H021.	8.. 06.	..	H218.	.. 06.	..	3H712.	..
..	H022.	5.. 15.	..	H225.	.. 15.	..	3H840.	..
..	H023.	3.. 07.	..	H233.	.. 07.	..	3H968.	..
..	H024.	0.. 16.	..	H240.	.. 16.	..	4H096.	..
..	H024.	8.. 08.	..	H248.	.. 08.	..	4H224.	..
..	H025.	6.. 00.	..	H256.	.. 00.	..	4H352.	..
..	H026.	3.. 09.	..	H263.	.. 09.	..	4H480.	..
..	H027.	1.. 01.	..	H271.	.. 01.	..	4H608.	..
..	H027.	8.. 10.	..	H278.	.. 10.	..	4H736.	..
..	H028.	6.. 02.	..	H286.	.. 02.	..	4H864.	..
..	H029.	3.. 11.	..	H293.	.. 11.	..	4H992.	..
..	H030.	1.. 03.	..	H301.	.. 03.	..	5H120.	..
..	H030.	8.. 12.	..	H308.	.. 12.	..	5H248.	..
..	H031.	6.. 04.	..	H316.	.. 04.	..	5H376.	..
..	H032.	3.. 13.	..	H323.	.. 13.	..	5H504.	..
..	H033.	1.. 05.	..	H331.	.. 05.	..	5H632.	..
..	H033.	8.. 14.	..	H338.	.. 14.	..	5H760.	..
..	H034.	6.. 06.	..	H346.	.. 06.	..	5H888.	..
..	H035.	3.. 15.	..	H353.	.. 15.	..	6H016.	..

Pesos de 128. quattos.		Rs. de Pra. de à 16. Gros.	Reales de vellòn..Gros.	
H048.	fon	H384..	H722.	7 ..
H049.		H392..	H737.	7½..
H050.		H400..	H752.	8 ..
H051.		H408..	H768.	0 ..
H052.		H416..	H783.	0½..
H053.		H424..	H798.	1 ..
H054.		H432..	H813.	1½..
H055.		H440..	H828.	2 ..
H056.		H448..	H843.	2½..
H057.		H456..	H858.	3 ..
H058.		H464..	H873.	3½..
H059.		H472..	H888.	4 ..
H060.		H480..	H903.	4½..
H061.		H488..	H918.	5 ..
H062.		H496..	H933.	5½..
H063.		H504..	H948.	6 ..
H064.		H512..	H963.	6½..
H065.		H520..	H978.	7 ..
H066.		H528..	H993.	7½..
H067.		H536..	1H008.	8 ..
H068.		H544..	1H024.	0 ..
H069.		H552..	1H039.	0½..
H070.		H560..	1H054.	1 ..
H071.		H568..	1H069.	1½..
H072.		H576..	1H084.	2 ..

Ps.	Fuertes.	Rs.	Pta.	efs.	Qtos.	Rs.	de Pta.	Efectivos.	Qtos.	Quartos.
..	H036.	1.	.	07.	.	H361.	.	07.	.	6H144..
..	H036.	8.	.	16.	.	H368.	.	16.	.	6H272..
..	H037.	6.	.	08.	.	H376.	.	08.	.	6H400..
..	H038.	4.	.	00.	.	H384.	.	00.	.	6H528..
..	H039.	1.	.	09.	.	H391.	.	09.	.	6H656..
..	H039.	9.	.	01.	.	H399.	.	01.	.	6H784..
..	H040.	6.	.	10.	.	H406.	.	10.	.	6H912..
..	H041.	4.	.	02.	.	H414.	.	02.	.	7H040..
..	H042.	1.	.	11.	.	H421.	.	11.	.	7H168..
..	H042.	9.	.	03.	.	H429.	.	03.	.	7H296..
..	H043.	6.	.	12.	.	H436.	.	12.	.	7H424..
..	H044.	4.	.	04.	.	H444.	.	04.	.	7H552..
..	H045.	1.	.	13.	.	H451.	.	13.	.	7H680..
..	H045.	9.	.	05.	.	H459.	.	05.	.	7H808..
..	H046.	6.	.	14.	.	H466.	.	14.	.	7H936..
..	H047.	4.	.	06.	.	H474.	.	06.	.	8H064..
..	H048.	1.	.	15.	.	H481.	.	15.	.	8H192..
..	H048.	9.	.	07.	.	H489.	.	07.	.	8H320..
..	H049.	6.	.	16.	.	H496.	.	16.	.	8H448..
..	H050.	4.	.	08.	.	H504.	.	08.	.	8H576..
..	H051.	2.	.	00.	.	H512.	.	00.	.	8H704..
..	H051.	9.	.	09.	.	H519.	.	09.	.	8H832..
..	H052.	7.	.	01.	.	H527.	.	01.	.	8H960..
..	H053.	4.	.	10.	.	H534.	.	10.	.	9H088..
..	H054.	2.	.	02.	.	H542.	.	02.	.	9H216..

Pesos de 128. quartos.	Rs. de Pia. de à 16. Qros.	Reales de vellón. Qros.
H073. fon	H584.	1H099. . 2 $\frac{1}{2}$.
H074.	H592.	1H114. . 3 ..
H075.	H600.	1H129. . 3 $\frac{1}{2}$.
H076.	H608.	1H144. . 4 ..
H077.	H616.	1H159. . 4 $\frac{1}{2}$.
H078.	H624.	1H174. . 5 ..
H079.	H632.	1H189. . 5 $\frac{1}{2}$.
H080.	H640.	1H204. . 6 ..
H081.	H648.	1H219. . 6 $\frac{1}{2}$.
H082.	H656.	1H234. . 7 ..
H083.	H664.	1H249. . 7 $\frac{1}{2}$.
H084.	H672.	1H264. . 8 ..
H085.	H680.	1H280. . 0 ..
H086.	H688.	1H295. . 0 $\frac{1}{2}$.
H087.	H696.	1H310. . 1 ..
H088.	H704.	1H325. . 1 $\frac{1}{2}$.
H089.	H712.	1H340. . 2 ..
H090.	H720.	1H355. . 2 $\frac{1}{2}$.
H091.	H728.	1H370. . 3 ..
H092.	H736.	1H385. . 3 $\frac{1}{2}$.
H093.	H744.	1H400. . 4 ..
H094.	H752.	1H415. . 4 $\frac{1}{2}$.
H095.	H760.	1H430. . 5 ..
H096.	H768.	1H445. . 5 $\frac{1}{2}$.
H097.	H776.	1H460. . 6 ..

Ps.	Fuertes.	Rs.	Pta.	efs.	Qtos.	Rs.	de Pta.	Efectivos.	Qtos.	Quartos.
..	H054.	9..	11.	H549.	..	11.	..	9H344.
..	H055.	7..	03.	H557.	..	03.	..	9H472.
..	H056.	4..	12.	H564.	..	12.	..	9H600.
..	H057.	2..	04.	H572.	..	04.	..	9H728.
..	H057.	9..	13.	H579.	..	13.	..	9H856.
..	H058.	7..	05.	H587.	..	05.	..	9H984.
..	H059.	4..	14.	H594.	..	14.	..	10H112.
..	H060.	2..	06.	H602.	..	06.	..	10H240.
..	H060.	9..	15.	H609.	..	15.	..	10H368.
..	H061.	7..	07.	H617.	..	07.	..	10H496.
..	H062.	4..	16.	H624.	..	16.	..	10H624.
..	H063.	2..	08.	H632.	..	08.	..	10H752.
..	H064.	0..	00.	H640.	..	00.	..	10H880.
..	H064.	7..	09.	H647.	..	09.	..	11H008.
..	H065.	5..	01.	H655.	..	01.	..	11H136.
..	H066.	2..	10.	H662.	..	10.	..	11H264.
..	H067.	0..	02.	H670.	..	02.	..	11H392.
..	H067.	7..	11.	H677.	..	11.	..	11H520.
..	H068.	5..	03.	H685.	..	03.	..	11H648.
..	H069.	2..	12.	H692.	..	12.	..	11H776.
..	H070.	0..	04.	H700.	..	04.	..	11H904.
..	H070.	7..	13.	H707.	..	13.	..	12H032.
..	H071.	5..	05.	H715.	..	05.	..	12H160.
..	H072.	2..	14.	H722.	..	14.	..	12H288.
..	H073.	0..	06.	H730.	..	06.	..	12H416.

Pesos de á 128. quartos.	Rs. de Pta. de á 16. Qros.	Reales de Vellón..Qros.
8098. fon	8784.	18475. 6 $\frac{1}{2}$..
8099.	8792.	18490. 7 ..
8100.	8800.	18505. 7 $\frac{1}{2}$..
8200.	18600.	38011. 6 $\frac{1}{2}$..
8300.	28400.	48517. 5 $\frac{1}{2}$..
8400.	38200.	68023. 4 $\frac{1}{2}$..
8500.	48000.	78529. 3 $\frac{1}{2}$..
8600.	48800.	98035. 2 $\frac{1}{2}$..
8700.	58600.	108541. 1 $\frac{1}{2}$..
8800.	68400.	128047. 0 $\frac{1}{2}$..
8900.	78200.	138552. 8 ..
18000.	88000.	158058. 7 ..
28000.	168000.	308117. 5 $\frac{1}{2}$..
38000.	248000.	458176. 4 ..
48000.	328000.	608235. 2 $\frac{1}{2}$..
58000.	408000.	758294. 1 ..
68000.	488000.	908352. 8 ..
78000.	568000.	1058411. 6 $\frac{1}{2}$..
88000.	648000.	1208470. 5 ..
98000.	728000.	1358529. 3 $\frac{1}{2}$..
108000.	808000.	1508588. 2 ..
208000.	1608000.	3018176. 4 ..
308000.	2408000.	4518764. 6 ..
408000.	3208000.	6028352. 8 ..
508000.	4008000.	7528941. 1 $\frac{1}{2}$..

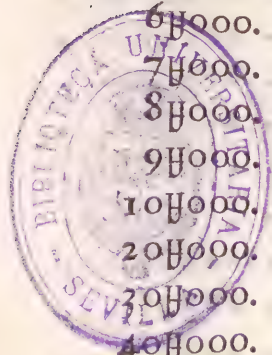

Ps. Fuertes..Rs. Pra. efs..Qtos.			Rs. de Pra. efectivos..Qtos.			Quartos.		
..	H073.	7. . 15.	..	H737.	15.	..	12H544.	
..	H074.	5. . 07.	..	H745.	07.	..	12H672.	
..	H075.	2. . 16.	..	H752.	16.	..	12H800.	
..	H150.	5. . 15.	..	1H505.	15.	..	25H600.	
..	H225.	8. . 14.	..	2H258.	14.	..	38H400.	
..	H301.	1. . 13.	..	3H011.	13.	..	51H200.	
..	H376.	4. . 12.	..	3H764.	12.	..	64H000.	
..	H451.	7. . 11.	..	4H517.	11.	..	76H800.	
..	H527.	0. . 10.	..	5H270.	10.	..	89H600.	
..	H602.	3. . 09.	..	6H023.	09.	..	102H400.	
..	H677.	6. . 08.	..	6H776.	08.	..	115H200.	
..	H752.	9. . 07.	..	7H529.	07.	..	128H000.	
..	1H505.	8. . 14.	..	15H058.	14.	..	256H000.	
..	2H258.	8. . 04.	..	22H588.	04.	..	384H000.	
..	3H011.	7. . 11.	..	30H117.	11.	..	512H000.	
..	3H764.	7. . 01.	..	37H647.	01.	..	640H000.	
..	4H517.	6. . 08.	..	45H176.	08.	..	768H000.	
..	5H270.	5. . 15.	..	52H705.	15.	..	896H000.	
..	6H023.	5. . 05.	..	60H235.	05.	..	1.024H000.	
..	6H776.	4. . 12.	..	67H764.	12.	..	1.152H000.	
..	7H529.	4. . 02.	..	75H294.	02.	..	1.280H000.	
..	15H058.	8. . 04.	..	150H588.	04.	..	2.560H000.	
..	22H588.	2. . 06.	..	225H882.	06.	..	3.840H000.	
..	30H117.	6. . 08.	..	301H176.	08.	..	5.120H000.	
..	37H647.	0. . 10.	..	376H470.	10.	..	6.400H000.	

Pesos de 128. quartos.	Rs. de Pra. de á 16. Qros.	Reales de vellón. Qros.
60000. fon	4800000.	9038529..3 $\frac{1}{2}$.
70000. . . .	5600000.	1.0548117..5 $\frac{1}{2}$.
80000. . . .	6400000.	1.2048705..7 $\frac{1}{2}$.
90000. . . .	7200000.	1.3558294..1.
100000. . . .	8000000.	1.5058882..3.
200000. . . .	1.6000000.	3.0118764..6.
300000. . . .	2.4000000.	4.5178647..0 $\frac{1}{2}$.
400000. . . .	3.2000000.	6.0238529..3 $\frac{1}{2}$.
500000. . . .	4.0000000.	7.5298411..6 $\frac{1}{2}$.
600000. . . .	4.8000000.	9.0358294..1.
700000. . . .	5.6000000.	10.5418176..4.
800000. . . .	6.4000000.	12.0478058..7.
900000. . . .	7.2000000.	13.5528941..1 $\frac{1}{2}$.
1.000000. . . .	8.0000000.	15.0588823..4 $\frac{1}{2}$.
2.000000. . . .	16.0000000.	30.1178647..0 $\frac{1}{2}$.
3.000000. . . .	24.0000000.	45.1768470..5.
4.000000. . . .	32.0000000.	60.2358294..1.
5.000000. . . .	40.0000000.	75.2948117..5 $\frac{1}{2}$.
6.000000. . . .	48.0000000.	90.3528941..1 $\frac{1}{2}$.
7.000000. . . .	56.0000000.	105.4118764..6.
8.000000. . . .	64.0000000.	120.4708588..2.
9.000000. . . .	72.0000000.	135.5298411..6 $\frac{1}{2}$.
10.000000. . . .	80.0000000.	150.5888235..2 $\frac{1}{2}$.
20.000000. . . .	160.0000000.	301.1768470..5.
30.000000. . . .	240.0000000.	451.7648705..7 $\frac{1}{2}$.

Ps. Fuertes.	Rs. Pta. cfs.	Qros.	Rs. de Pta. efectivos.	Qros.	Quartos.			
45	176	4	12	45	1764	12	7.680	0000.
52	705	8	14	52	7058	14	8.960	0000.
60	235	2	16	60	2352	16	10.240	0000.
67	764	7	01	67	7647	01	11.520	0000.
75	294	1	03	75	2941	03	12.800	0000.
150	588	2	06	150	5882	06	25.600	0000.
225	882	3	09	225	8823	09	38.400	0000.
301	176	4	12	301	1764	12	51.200	0000.
376	470	5	15	376	4705	15	64.000	0000.
451	764	7	01	451	7647	01	76.800	0000.
527	058	8	04	527	0588	04	89.600	0000.
602	352	9	07	602	3529	07	102.400	0000.
677	647	0	10	677	6470	10	115.200	0000.
752	941	1	13	752	9411	13	128.000	0000.
1505	882	3	09	1505	8823	09	256.000	0000.
2258	882	3	05	2258	8823	05	384.000	0000.
3011	764	7	01	3011	7647	01	512.000	0000.
3764	705	8	14	3764	7058	14	640.000	0000.
4517	647	0	10	4517	6470	10	768.000	0000.
5270	588	2	06	5270	5882	06	896.000	0000.
6023	529	4	02	6023	5294	02	1024.000	0000.
6776	470	5	15	6776	4705	15	1152.000	0000.
7529	411	7	11	7529	4117	11	1280.000	0000.
15058	882	3	05	15058	8823	05	2560.000	0000.
22588	882	3	16	22588	8823	16	3840.000	0000.

Pelos de 128. quartos.	Rs. de Pra. de 16. Qtos.	Reales de vellón. Qtos.
40.000℥000.	320.000℥000.	602.352℥941..1 ¹ / ₂
50.000℥000.	400.000℥000.	752.941℥176..4
60.000℥000.	480.000℥000.	903.529℥411..6 ¹ / ₂
70.000℥000.	560.000℥000.	1054.117℥647..0 ¹ / ₂
80.000℥000.	640.000℥000.	1204.705℥882..3
90.000℥000.	720.000℥000.	1355.294℥117..5 ¹ / ₂
100.000℥000.	800.000℥000.	1505.882℥352..8



Ps.Fuertes..Rs.Pta.cfs..Qtos.	Rs.de Pta. efectivos.. Qtos.	Quartos.
..30.117H647..0..10.	301.176H470..10.	5.120.000H000.
..37.647H058..8..04.	376.470H588..04.	6.400.000H000.
..45.176H470..5..15.	451.764H705..15.	7.680.000H000.
..52.705H882..3..09.	527.058H823..09.	8.960.000H000.
..60.235H294..1..03.	602.352H941..03.	10.240.000H000.
..67.764H705..8..14.	677.647H058..14.	11.520.000H000.
..75.294H117..6..08.	752.941H176..08.	12.800.000H000.



REDUCCION DE PESOS FUERTES, A LAS
rotulos de las columnas siguientes,

Pesos Fuertes.		Pesos de 128.qs..Rs.Pta.fécs..Qros.		Rs.de Pta.de 16.qs..Qr.º	
H001.	son .	H001.	2. .	10. .	H010. . 10.
H002.	. . .	H002.	5. .	04. .	H021. . 04.
H003.	. . .	H003.	7. .	14. .	H031. . 14.
H004.	. . .	H005.	2. .	08. .	H042. . 08.
H005.	. . .	H006.	5. .	02. .	H053. . 02.
H006.	. . .	H007.	7. .	12. .	H063. . 12.
H007.	. . .	H009.	2. .	06. .	H074. . 06.
H008.	. . .	H010.	5. .	00. .	H085. . 00.
H009.	. . .	H011.	7. .	10. .	H095. . 10.
H010.	. . .	H013.	2. .	04. .	H106. . 04.
H011.	. . .	H014.	4. .	14. .	H116. . 14.
H012.	. . .	H015.	7. .	08. .	H127. . 08.
H013.	. . .	H017.	2. .	02. .	H138. . 02.
H014.	. . .	H018.	4. .	12. .	H148. . 12.
H015.	. . .	H019.	7. .	06. .	H159. . 06.
H016.	. . .	H021.	2. .	00. .	H170. . 00.
H017.	. . .	H022.	4. .	10. .	H180. . 10.
H018.	. . .	H023.	7. .	04. .	H191. . 04.
H019.	. . .	H025.	1. .	14. .	H201. . 14.
H020.	. . .	H026.	4. .	08. .	H212. . 08.
H021.	. . .	H027.	7. .	02. .	H223. . 02.
H022.	. . .	H029.	1. .	12. .	H233. . 12.

DEMÁS MONEDAS, QUE CITAN LOS
desde uno , hasta cien Millones.

Reales de Vellòn.	Reales de Pta.efectivos.	Doblonos de 5.Ps.Rs.vn.Qros.		
1020.	1010.	1000.	20. 0 .	
1040.	1020.	1000.	40. 0 .	
1060.	1030.	1000.	60. 0 .	
1080.	1040.	1001.	04. 6 .	
1100.	1050.	1001.	24. 6 .	
1120.	1060.	1001.	44. 6 .	
1140.	1070.	1001.	64. 6 .	
1160.	1080.	1002.	09. 3 $\frac{1}{2}$.	
1180.	1090.	1002.	29. 3 $\frac{1}{2}$.	
1200.	1100.	1002.	49. 3 $\frac{1}{2}$.	
1220.	1110.	1002.	69. 3 $\frac{1}{2}$.	
1240.	1120.	1003.	14. 1 .	
1260.	1130.	1003.	34. 1 .	
1280.	1140.	1003.	54. 1 .	
1300.	1150.	1003.	74. 1 .	
1320.	1160.	1004.	18. 7 .	
1340.	1170.	1004.	38. 7 .	
1360.	1180.	1004.	58. 7 .	
1380.	1190.	1005.	03. 4 $\frac{1}{2}$.	
1400.	1200.	1005.	23. 4 $\frac{1}{2}$.	
1420.	1210.	1005.	43. 4 $\frac{1}{2}$.	
1440.	1220.	1005.	63. 4 $\frac{1}{2}$.	

Pesos Fuertes.		Pesos de 128. qrs. Rs. Prta. fcs.		Qros. Rs. de Prta. de 16. qrs. Qros.		
H023.	son	H030.	4.	06.	H244.	06.
H024.	.	H031.	7.	00.	H255.	00.
H025.	.	H033.	1.	10.	H265.	10.
H026.	.	H034.	4.	04.	H276.	04.
H027.	.	H035.	6.	14.	H286.	14.
H028.	.	H037.	1.	08.	H297.	08.
H029.	.	H038.	4.	02.	H308.	02.
H030.	.	H039.	6.	12.	H318.	12.
H031.	.	H041.	1.	06.	H329.	06.
H032.	.	H042.	4.	00.	H340.	00.
H033.	.	H043.	6.	10.	H350.	10.
H034.	.	H045.	1.	04.	H361.	04.
H035.	.	H046.	3.	14.	H371.	14.
H036.	.	H047.	6.	08.	H382.	08.
H037.	.	H049.	1.	02.	H393.	02.
H038.	.	H050.	3.	12.	H403.	12.
H039.	.	H051.	6.	06.	H414.	06.
H040.	.	H053.	1.	00.	H425.	00.
H041.	.	H054.	3.	10.	H435.	10.
H042.	.	H055.	6.	04.	H446.	04.
H043.	.	H057.	0.	14.	H456.	14.
H044.	.	H058.	3.	08.	H467.	08.
H045.	.	H059.	6.	02.	H478.	02.
H046.	.	H061.	0.	12.	H488.	12.
H047.	.	H062.	3.	06.	H499.	06.

Reales de Vellòn.		Reales de Pt.a. efectivos.		Doblonos de 5 Ps. Rs. vn. Qtos.	
..	¶460.	¶230.	¶006.	08.	02 .
..	¶480.	¶240.	¶006.	28.	02 .
..	¶500.	¶250.	¶006.	48.	02 .
..	¶520.	¶260.	¶006.	68.	02 .
..	¶540.	¶270.	¶007.	12.	08 .
..	¶560.	¶280.	¶007.	32.	08 .
..	¶580.	¶290.	¶007.	52.	08 .
..	¶600.	¶300.	¶007.	72.	08 .
..	¶620.	¶310.	¶008.	17.	05 $\frac{1}{2}$.
..	¶640.	¶320.	¶008.	37.	05 $\frac{1}{2}$.
..	¶660.	¶330.	¶008.	57.	05 $\frac{1}{2}$.
..	¶680.	¶340.	¶009.	02.	03 .
..	¶700.	¶350.	¶009.	22.	03 .
..	¶720.	¶360.	¶009.	42.	03 .
..	¶740.	¶370.	¶009.	62.	03 .
..	¶760.	¶380.	¶010.	07.	00 $\frac{1}{2}$.
..	¶780.	¶390.	¶010.	27.	00 $\frac{1}{2}$.
..	¶800.	¶400.	¶010.	47.	00 $\frac{1}{2}$.
..	¶820.	¶410.	¶010.	67.	00 $\frac{1}{2}$.
..	¶840.	¶420.	¶011.	11.	06 $\frac{1}{2}$.
..	¶860.	¶430.	¶011.	31.	06 $\frac{1}{2}$.
..	¶880.	¶440.	¶011.	51.	06 $\frac{1}{2}$.
..	¶900.	¶450.	¶011.	71.	06 $\frac{1}{2}$.
..	¶920.	¶460.	¶012.	16.	04 .
..	¶940.	¶470.	¶012.	36.	04 .

Pesos Fuertes.		Pesos de 128. q̄s.		Rs. Pta. s̄cs.		Qtos.		Rs. de Pta. de 16. q̄s.		Qtos.	
H048.	son	H063.	6.	00.				H510.	00.		
H049.		H065.	0.	10.				H520.	10.		
H050.		H066.	3.	04.				H531.	04.		
H051.		H067.	5.	14.				H541.	14.		
H052.		H069.	0.	08.				H552.	08.		
H053.		H070.	3.	02.				H563.	02.		
H054.		H071.	5.	12.				H573.	12.		
H055.		H073.	0.	06.				H584.	06.		
H056.		H074.	3.	00.				H595.	00.		
H057.		H075.	5.	10.				H605.	10.		
H058.		H077.	0.	04.				H616.	04.		
H059.		H078.	2.	14.				H626.	14.		
H060.		H079.	5.	08.				H637.	08.		
H061.		H081.	0.	02.				H648.	02.		
H062.		H082.	2.	12.				H658.	12.		
H063.		H083.	5.	06.				H669.	06.		
H064.		H085.	0.	00.				H680.	00.		
H065.		H086.	2.	10.				H690.	10.		
H066.		H087.	5.	04.				H701.	04.		
H067.		H088.	7.	14.				H711.	14.		
H068.		H090.	2.	08.				H722.	08.		
H069.		H091.	5.	02.				H733.	02.		
H070.		H092.	7.	12.				H743.	12.		
H071.		H094.	2.	06.				H754.	06.		
H072.		H095.	5.	00.				H765.	00.		

Reales de Vellón.	Reales de Pta.efectivos.	Doblonos de 5.Ps. Rs.vn. Qros.		
.. 18960.	18480.	18012.	56.	04.
.. 18980.	18490.	18013.	01.	01½.
.. 18000.	18500.	18013.	21.	01½.
.. 18020.	18510.	18013.	41.	01½.
.. 18040.	18520.	18013.	61.	01½.
.. 18060.	18530.	18014.	05.	07½.
.. 18080.	18540.	18014.	25.	07½.
.. 18100.	18550.	18014.	45.	07½.
.. 18120.	18560.	18014.	65.	07½.
.. 18140.	18570.	18015.	10.	05.
.. 18160.	18580.	18015.	30.	05.
.. 18180.	18590.	18015.	50.	05.
.. 18200.	18600.	18015.	70.	05.
.. 18220.	18610.	18016.	15.	02½.
.. 18240.	18620.	18016.	35.	02½.
.. 18260.	18630.	18016.	55.	02½.
.. 18280.	18640.	18017.	00.	00.
.. 18300.	18650.	18017.	20.	00.
.. 18320.	18660.	18017.	40.	00.
.. 18340.	18670.	18017.	60.	00.
.. 18360.	18680.	18018.	04.	06.
.. 18380.	18690.	18018.	24.	06.
.. 18400.	18700.	18018.	44.	06.
.. 18420.	18710.	18018.	64.	06.
.. 18440.	18720.	18019.	09.	03½.

Pesos Fuertes.		Pesos de 128. qrs. Rs. Pra. sécs. Qros.		Rs. de Pra. de 16. qrs. Qros.	
H073.	10n	H096.	7.	10.	H775. 10.
H074.	.	H098.	2.	04.	H786. 04.
H075.	.	H099.	4.	14.	H796. 14.
H076.	.	H100.	7.	08.	H807. 08.
H077.	.	H102.	2.	02.	H818. 02.
H078.	.	H103.	4.	12.	H828. 12.
H079.	.	H104.	7.	06.	H839. 06.
H080.	.	H106.	2.	00.	H850. 00.
H081.	.	H107.	4.	10.	H860. 10.
H082.	.	H108.	7.	04.	H871. 04.
H083.	.	H110.	1.	14.	H881. 14.
H084.	.	H111.	4.	08.	H892. 08.
H085.	.	H112.	7.	02.	H903. 02.
H086.	.	H114.	1.	12.	H913. 12.
H087.	.	H115.	4.	06.	H924. 06.
H088.	.	H116.	7.	00.	H935. 00.
H089.	.	H118.	1.	10.	H945. 10.
H090.	.	H119.	4.	04.	H956. 04.
H091.	.	H120.	6.	14.	H966. 14.
H092.	.	H122.	1.	08.	H977. 08.
H093.	.	H123.	4.	02.	H988. 02.
H094.	.	H124.	6.	12.	H998. 12.
H095.	.	H126.	1.	06.	1H009. 06.
H096.	.	H127.	4.	00.	1H020. 00.
H097.	.	H128.	6.	10.	1H030. 10.

Reales de Vellón.	Reales de Pra.efectivos.	Doblones de 5.Ps. Rsivn. Qros.	
11460.	11730.	11019.	29. 03 $\frac{1}{2}$.
11480.	11740.	11019.	49. 03 $\frac{1}{2}$.
11500.	11750.	11019.	69. 03 $\frac{1}{2}$.
11520.	11760.	11020.	14. 01 .
11540.	11770.	11020.	34. 01 .
11560.	11780.	11020.	54. 01 .
11580.	11790.	11020.	74. 01 .
11600.	11800.	11021.	18. 07 .
11620.	11810.	11021.	38. 07 .
11640.	11820.	11021.	58. 07 .
11660.	11830.	11022.	03. 04 $\frac{1}{2}$.
11680.	11840.	11022.	23. 04 $\frac{1}{2}$.
11700.	11850.	11022.	43. 04 $\frac{1}{2}$.
11720.	11860.	11022.	63. 04 $\frac{1}{2}$.
11740.	11870.	11023.	08. 02 .
11760.	11880.	11023.	28. 02 .
11780.	11890.	11023.	48. 02 .
11800.	11900.	11023.	68. 02 .
11820.	11910.	11024.	12. 08 .
11840.	11920.	11024.	32. 08 .
11860.	11930.	11024.	52. 08 .
11880.	11940.	11024.	72. 08 .
11900.	11950.	11025.	17. 05 $\frac{1}{2}$.
11920.	11960.	11025.	37. 05 $\frac{1}{2}$.
11940.	11970.	11025.	57. 05 $\frac{1}{2}$.

Pesos Fuertes.	Pesos de 128.qs.Rs.Pra.fécs..Qtos.	Rs.de Pra.de 16.qs..Qtos
1098.fon	1130. . 1. . 04. .	11041..04.
1099. .	1131. . 3. . 14. .	11051..14.
1100. .	1132. . 6. . 08. .	11062..08.
1200. .	1265. . 5. . 00. .	21125..00.
1300. .	1398. . 3. . 08. .	31187..08.
1400. .	1531. . 2. . 00. .	41250..00.
1500. .	1664. . 0. . 08. .	51312..08.
1600. .	1796. . 7. . 00. .	61375..00.
1700. .	1929. . 5. . 08. .	71437..08.
1800. .	11062. . 4. . 00. .	81500..00.
1900. .	1195. . 2. . 08. .	91562..08.
11000. .	11328. . 1. . 00. .	101625..00.
21000. .	21656. . 2. . 00. .	211250..00.
31000. .	31984. . 3. . 00. .	311875..00.
41000. .	51312. . 4. . 00. .	421500..00.
51000. .	61640. . 5. . 00. .	531125..00.
61000. .	71968. . 6. . 00. .	631750..00.
71000. .	91296. . 7. . 00. .	741375..00.
81000. .	101625. . 0. . 00. .	851000..00.
91000. .	111953. . 1. . 00. .	951625..00.
101000. .	131281. . 2. . 00. .	1061250..00.
201000. .	261562. . 4. . 00. .	2121500..00.
301000. .	391843. . 6. . 00. .	3181750..00.
401000. .	531125. . 0. . 00. .	4251000..00.
501000. .	661406. . 2. . 00. .	5311250..00.

Reales de Vellón.	Reales de Pta. efectivos.	Doblonés de 5 Ps. Rs. vn. Q. os.
1H960. . . .	H980. . . .	H026. 02. 3 ..
1H980. . . .	H990. . . .	H026. 22. 3 ..
2H000. . . .	1H000. . . .	H026. 42. 3 ..
4H000. . . .	2H000. . . .	H053. 09. 3½..
6H000. . . .	3H000. . . .	H079. 51. 6½..
8H000. . . .	4H000. . . .	H106. 18. 7 ..
10H000. . . .	5H000. . . .	H132. 61. 1½..
12H000. . . .	6H000. . . .	H159. 28. 2 ..
14H000. . . .	7H000. . . .	H185. 70. 5 ..
16H000. . . .	8H000. . . .	H212. 37. 5½..
18H000. . . .	9H000. . . .	H239. 04. 6 ..
20H000. . . .	10H000. . . .	H265. 47. 0½..
40H000. . . .	20H000. . . .	H531. 18. 7 ..
60H000. . . .	30H000. . . .	H796. 65. 7½..
80H000. . . .	40H000. . . .	1H062. 37. 5½..
100H000. . . .	50H000. . . .	1H328. 09. 3½..
120H000. . . .	60H000. . . .	1H593. 56. 4 ..
140H000. . . .	70H000. . . .	1H859. 28. 2 ..
160H000. . . .	80H000. . . .	2H125. 00. 0 ..
180H000. . . .	90H000. . . .	2H390. 47. 0½..
200H000. . . .	100H000. . . .	2H656. 18. 7 ..
400H000. . . .	200H000. . . .	5H312. 37. 5½..
600H000. . . .	300H000. . . .	7H968. 56. 4 ..
800H000. . . .	400H000. . . .	10H625. 00. 0 ..
1.000H000. . . .	500H000. . . .	13H281. 18. 7 ..

Pesos Fuertes.	Pesos de 128.qs.	Rs. Pta. sés.	Qtos.	Rs. de Pta. de 16.qs.	Qtos.
600000.	798	687..4..	00.	637	8500..0
700000.	928	968..6..	00.	743	8750..0
800000.	1068	250..0..	00.	850	8000..0
900000.	1198	531..2..	00.	956	8250..0
1000000.	1328	812..4..	00.	1.062	8500..0
2000000.	2658	625..0..	00.	2.125	8000..0
3000000.	3988	437..4..	00.	3.187	8500..0
4000000.	5318	250..0..	00.	4.250	8000..0
5000000.	6648	062..4..	00.	5.312	8500..0
6000000.	7968	875..0..	00.	6.375	8000..0
7000000.	9298	687..4..	00.	7.437	8500..0
8000000.	1.0628	500..0..	00.	8.500	8000..0
9000000.	1.1958	312..4..	00.	9.562	8500..0
10.000000.	1.3288	125..0..	00.	10.625	8000..0
20.000000.	2.6568	250..0..	00.	21.250	8000..0
30.000000.	3.9848	375..0..	00.	31.875	8000..0
40.000000.	5.3128	500..0..	00.	42.500	8000..0
50.000000.	6.6408	625..0..	00.	53.125	8000..0
60.000000.	7.9688	750..0..	00.	63.750	8000..0
70.000000.	9.2968	875..0..	00.	74.375	8000..0
80.000000.	10.6258	000..0..	00.	85.000	8000..0
90.000000.	11.9538	125..0..	00.	95.625	8000..0
100.000000.	13.2818	250..0..	00.	106.250	8000..0
200.000000.	26.5628	500..0..	00.	212.500	8000..0
300.000000.	39.8438	750..0..	00.	318.750	8000..0

Reales de Vellón.	Reales de Pta. efectivos.	Dobloncs de 5. Ps. Rs. vn. Qros.
1.200ꝑ000.	600ꝑ000.	15ꝑ937..37.5 ^½ .
1.400ꝑ000.	700ꝑ000.	18ꝑ593..56.4.
1.600ꝑ000.	800ꝑ000.	21ꝑ250..00.0.
1.800ꝑ000.	900ꝑ000.	23ꝑ906..18.7.
2.000ꝑ000.	1.000ꝑ000.	26ꝑ562..37.5 ^½ .
4.000ꝑ000.	2.000ꝑ000.	53ꝑ125..00.0.
6.000ꝑ000.	3.000ꝑ000.	79ꝑ687..37.5 ^½ .
8.000ꝑ000.	4.000ꝑ000.	106ꝑ250..00.0.
10.000ꝑ000.	5.000ꝑ000.	132ꝑ812..37.5 ^½ .
12.000ꝑ000.	6.000ꝑ000.	159ꝑ375..00.0.
14.000ꝑ000.	7.000ꝑ000.	185ꝑ937..37.5 ^½ .
16.000ꝑ000.	8.000ꝑ000.	212ꝑ500..00.0.
18.000ꝑ000.	9.000ꝑ000.	239ꝑ062..37.5 ^½ .
20.000ꝑ000.	10.000ꝑ000.	265ꝑ625..00.0.
40.000ꝑ000.	20.000ꝑ000.	531ꝑ250..00.0.
60.000ꝑ000.	30.000ꝑ000.	796ꝑ875..00.0.
80.000ꝑ000.	40.000ꝑ000.	1.062ꝑ500..00.0.
100.000ꝑ000.	50.000ꝑ000.	1.328ꝑ125..00.0.
120.000ꝑ000.	60.000ꝑ000.	1.593ꝑ750..00.0.
140.000ꝑ000.	70.000ꝑ000.	1.859ꝑ375..00.0.
160.000ꝑ000.	80.000ꝑ000.	2.125ꝑ000..00.0.
180.000ꝑ000.	90.000ꝑ000.	2.390ꝑ625..00.0.
200.000ꝑ000.	100.000ꝑ000.	2.656ꝑ250..00.0.
400.000ꝑ000.	200.000ꝑ000.	5.312ꝑ500..00.0.
600.000ꝑ000.	300.000ꝑ000.	7.968ꝑ750..00.0.

Pesos Fuertes.	Pesos de 128.qs..	Rs.Pta.fécs.	Rs.de Pta.de 16.qs. Qto
40.000P000.	53.125P000.	0. . .	425.000P.000
50.000P000.	66.406P250.	0. . .	531.250P.000
60.000P000.	79.687P500.	0. . .	637.500P.000
70.000P000.	92.968P750.	0. . .	743.750P.000
80.000P000.	106.250P000.	0. . .	850.000P.000
90.000P000.	119.531P250.	0. . .	956.250P.000
100.000P000.	132.812P500.	0. . .	1062.500P.000



Reales de Vellòn.	Reales de Pta.efectivos.	Doblonos de 5.Ps.Rs.vn.Qros.
.. 800.000 \mathcal{H} 000.	400.000 \mathcal{H} 000.	10.625 \mathcal{H} 000..00..00.
..1000.000 \mathcal{H} 000.	500.000 \mathcal{H} 000.	13.281 \mathcal{H} 250..00..00.
..1200.000 \mathcal{H} 000.	600.000 \mathcal{H} 000.	15.937 \mathcal{H} 500..00..00.
..1400.000 \mathcal{H} 000.	700.000 \mathcal{H} 000.	18.593 \mathcal{H} 750..00..00.
..1600.000 \mathcal{H} 000.	800.000 \mathcal{H} 000.	21.250 \mathcal{H} 000..00..00.
..1800.000 \mathcal{H} 000.	900.000 \mathcal{H} 000.	23.906 \mathcal{H} 250..00..00.
..2000.000 \mathcal{H} 000.	1000.000 \mathcal{H} 000.	26.562 \mathcal{H} 500..00..00.

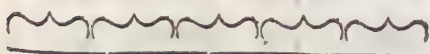

REDUCCION DE DUCADOS DE VELLON, A LAS
rotulos de las columnas siguientes,

Ducados de Vellon.	Reales de vellon..Marvs.	Rs.de Pta.de 16. qts..Qtos.
H001. fon . . .	H011. 01. . . .	H005. $13\frac{3}{4}..$
H002.	H022. 02. . . .	H011. $11\frac{1}{2}..$
H003.	H033. 03. . . .	H017. $09\frac{1}{4}..$
H004.	H044. 04. . . .	H023. 07 ..
H005.	H055. 05. . . .	H029. $04\frac{3}{4}..$
H006.	H066. 06. . . .	H035. $02\frac{1}{2}..$
H007.	H077. 07. . . .	H041. $00\frac{1}{4}..$
H008.	H088. 08. . . .	H046. 14 ..
H009.	H099. 09. . . .	H052. $11\frac{3}{4}..$
H010.	H110. 10. . . .	H058. $09\frac{1}{2}..$
H011.	H121. 11. . . .	H064. $07\frac{1}{4}..$
H012.	H132. 12. . . .	H070. 05 ..
H013.	H143. 13. . . .	H076. $02\frac{3}{4}..$
H014.	H154. 14. . . .	H082. $00\frac{1}{2}..$
H015.	H165. 15. . . .	H087. $14\frac{1}{4}..$
H016.	H176. 16. . . .	H093. 12 ..
H017.	H187. 17. . . .	H099. $09\frac{3}{4}..$
H018.	H198. 18. . . .	H105. $07\frac{1}{2}..$
H019.	H209. 19. . . .	H111. $05\frac{1}{4}..$
H020.	H220. 20. . . .	H117. 03 ..
H021.	H231. 21. . . .	H123. $00\frac{3}{4}..$
H022.	H242. 22. . . .	H128. $14\frac{1}{2}..$

DEMÁS MONEDAS, QUE CITAN LOS
desde uno, hasta cien Millones.

Ps. de 128. qrs. Rs. Pl. fcs. Qros.				Ps. Fuertes. Rs. Vn. Qros.				Dobls de 5. Ps. Rs. vn. Qros.			
..	H000.	5.	13 $\frac{3}{4}$..	H000..	11..	0 $\frac{1}{4}$.	.	H000.	11.	0 $\frac{1}{4}$.	
..	H001.	3.	11 $\frac{1}{2}$..	H001..	02..	0 $\frac{1}{2}$.	.	H000.	22.	0 $\frac{1}{2}$.	
..	H002.	1.	09 $\frac{1}{4}$..	H001..	13..	0 $\frac{3}{4}$.	.	H000.	33.	0 $\frac{3}{4}$.	
..	H002.	7.	07 ..	H002..	04..	1 .	.	H000.	44.	1 .	
..	H003.	5.	04 $\frac{3}{4}$..	H002..	15..	1 $\frac{1}{4}$.	.	H000.	55.	1 $\frac{1}{4}$.	
..	H004.	3.	02 $\frac{1}{2}$..	H003..	06..	1 $\frac{1}{2}$.	.	H000.	66.	1 $\frac{1}{2}$.	
..	H005.	1.	00 $\frac{1}{4}$..	H003..	17..	1 $\frac{3}{4}$.	.	H001.	01.	7 $\frac{3}{4}$.	
..	H005.	6.	14 ..	H004..	08..	2 .	.	H001.	12.	8 .	
..	H006.	4.	11 $\frac{3}{4}$..	H004..	19..	2 $\frac{1}{4}$.	.	H001.	23.	8 $\frac{1}{4}$.	
..	H007.	2.	09 $\frac{1}{2}$..	H005..	10..	2 $\frac{1}{2}$.	.	H001.	35.	0 .	
..	H008.	0.	07 $\frac{1}{4}$..	H006..	01..	2 $\frac{3}{4}$.	.	H001.	46.	0 $\frac{1}{4}$.	
..	H008.	6.	05 ..	H006..	12..	3 .	.	H001.	57.	0 $\frac{1}{2}$.	
..	H009.	4.	02 $\frac{3}{4}$..	H007..	03..	3 $\frac{1}{4}$.	.	H001.	68.	0 $\frac{3}{4}$.	
..	H010.	2.	00 $\frac{1}{2}$..	H007..	14..	3 $\frac{1}{2}$.	.	H002.	03.	7 .	
..	H010.	7.	14 $\frac{1}{4}$..	H008..	05..	3 $\frac{3}{4}$.	.	H002.	14.	7 $\frac{1}{4}$.	
..	H011.	5.	12 ..	H008..	16..	4 .	.	H002.	25.	7 $\frac{1}{2}$.	
..	H012.	3.	09 $\frac{3}{4}$..	H009..	07..	4 $\frac{1}{4}$.	.	H002.	36.	7 $\frac{3}{4}$.	
..	H013.	1.	07 $\frac{1}{2}$..	H009..	18..	4 $\frac{1}{2}$.	.	H002.	47.	8 .	
..	H013.	7.	05 $\frac{1}{4}$..	H010..	09..	4 $\frac{3}{4}$.	.	H002.	58.	8 $\frac{1}{4}$.	
..	H014.	5.	03 ..	H011..	00..	5 .	.	H002.	70.	0 .	
..	H015.	3.	00 $\frac{3}{4}$..	H011..	11..	5 $\frac{1}{4}$.	.	H003.	05.	6 $\frac{1}{4}$.	
..	H016.	0.	14 $\frac{1}{2}$..	H012..	02..	5 $\frac{1}{2}$.	.	H003.	16.	6 $\frac{1}{2}$.	

Ducados de Vellòn.	Reales de vellòn.	Marvs.	Rs. de Pta. de 16. qts.	Qros.
H023. fon	H253.	23.	H134.	12 $\frac{1}{4}$.
H024. . . .	H264.	24.	H140.	10
H025. . . .	H275.	25.	H146.	07 $\frac{3}{4}$.
H026. . . .	H286.	26.	H152.	05 $\frac{1}{2}$.
H027. . . .	H297.	27.	H158.	03 $\frac{1}{4}$.
H028. . . .	H308.	28.	H164.	01.
H029. . . .	H319.	29.	H169.	14 $\frac{3}{4}$.
H030. . . .	H330.	30.	H175.	12 $\frac{1}{2}$.
H031. . . .	H341.	31.	H181.	10 $\frac{1}{4}$.
H032. . . .	H352.	32.	H187.	08.
H033. . . .	H363.	33.	H193.	05 $\frac{3}{4}$.
H034. . . .	H375.	00.	H199.	03 $\frac{1}{2}$.
H035. . . .	H386.	01.	H205.	01 $\frac{1}{4}$.
H036. . . .	H397.	02.	H210.	15.
H037. . . .	H408.	03.	H216.	12 $\frac{1}{4}$.
H038. . . .	H419.	04.	H222.	10 $\frac{1}{2}$.
H039. . . .	H430.	05.	H228.	08 $\frac{1}{4}$.
H040. . . .	H441.	06.	H234.	06.
H041. . . .	H452.	07.	H240.	03 $\frac{3}{4}$.
H042. . . .	H463.	08.	H246.	01 $\frac{1}{2}$.
H043. . . .	H474.	09.	H251.	15 $\frac{1}{4}$.
H044. . . .	H485.	10.	H257.	13.
H045. . . .	H496.	11.	H263.	10 $\frac{3}{4}$.
H046. . . .	H507.	12.	H269.	08 $\frac{1}{2}$.
H047. . . .	H518.	13.	H275.	06 $\frac{1}{4}$.

Ps. de 128. q. Rs. Pl. fcs. Qros. Ps. Fuertes. Rs. Vn. Qros. Dobls. de 5. Ps. Rs. vn. Qros.

..	H016.	6.	12 $\frac{3}{4}$..	H012..	13..	5 $\frac{1}{4}$.	..	H003.	27.	6 $\frac{3}{4}$.
..	H017.	4.	10 ..	H013..	04..	6	..	H003.	38.	7 .
..	H018.	2.	07 $\frac{3}{4}$..	H013..	15..	6 $\frac{1}{4}$.	..	H003.	49.	7 $\frac{3}{4}$.
..	H019.	0.	05 $\frac{1}{2}$..	H014..	06..	6 $\frac{1}{2}$.	..	H003.	60.	7 $\frac{1}{2}$.
..	H019.	6.	03 $\frac{1}{4}$..	H014..	17..	6 $\frac{3}{4}$.	..	H003.	71.	7 $\frac{3}{4}$.
..	H020.	4.	01 ..	H015..	08..	7	..	H004.	07.	5 $\frac{1}{2}$.
..	H021.	1.	14 $\frac{3}{4}$..	H015..	19..	7 $\frac{1}{4}$.	..	H004.	18.	5 $\frac{3}{4}$.
..	H021.	7.	12 $\frac{1}{2}$..	H016..	10..	7 $\frac{1}{2}$.	..	H004.	29.	6 .
..	H022.	5.	10 $\frac{1}{4}$..	H017..	01..	7 $\frac{3}{4}$.	..	H004.	40.	6 $\frac{1}{4}$.
..	H023.	3.	08 ..	H017..	12..	8	..	H004.	51.	6 $\frac{1}{2}$.
..	H024.	1.	05 $\frac{3}{4}$..	H018..	03..	8 $\frac{1}{4}$.	..	H004.	62.	6 $\frac{3}{4}$.
..	H024.	7.	03 $\frac{1}{2}$..	H018..	15..	0	..	H004.	73.	7 .
..	H025.	5.	01 $\frac{1}{4}$..	H019..	06..	0 $\frac{1}{4}$.	..	H005.	09.	4 $\frac{3}{4}$.
..	H026.	2.	15 ..	H019..	17..	0 $\frac{1}{2}$.	..	H005.	20.	5 .
..	H027.	0.	12 $\frac{3}{4}$..	H020..	08..	0 $\frac{3}{4}$.	..	H005.	31.	5 $\frac{1}{4}$.
..	H027.	6.	10 $\frac{1}{2}$..	H020..	19..	1	..	H005.	42.	5 $\frac{1}{2}$.
..	H028.	4.	08 $\frac{1}{4}$..	H021..	10..	1 $\frac{1}{4}$.	..	H005.	53.	5 $\frac{3}{4}$.
..	H029.	2.	06 ..	H022..	01..	1 $\frac{1}{2}$.	..	H005.	64.	6 .
..	H030.	0.	03 $\frac{3}{4}$..	H022..	12..	1 $\frac{3}{4}$.	..	H006.	00.	3 $\frac{3}{4}$.
..	H030.	6.	01 $\frac{1}{2}$..	H023..	03..	2	..	H006.	11.	4 .
..	H031.	3.	15 $\frac{1}{4}$..	H023..	14..	2 $\frac{1}{4}$.	..	H006.	22.	4 $\frac{1}{4}$.
..	H032.	1.	13 ..	H024..	05..	2 $\frac{1}{2}$.	..	H006.	33.	4 $\frac{1}{2}$.
..	H032.	7.	10 $\frac{1}{4}$..	H024..	16..	2 $\frac{3}{4}$.	..	H006.	44.	4 $\frac{3}{4}$.
..	H033.	5.	08 $\frac{1}{2}$..	H025..	07..	3	..	H006.	55.	5 .
..	H034.	3.	06 $\frac{1}{4}$..	H025..	18..	3 $\frac{1}{4}$.	..	H006.	66.	5 $\frac{1}{4}$.

Ducados de Vellón.	Reales de Vellón..Marvs.	Rs.de Pta. de 16.qs.. Qros
H048. fon	H529. . 14. . . .	H281. . 04
H049.	H540. . 15. . . .	H287. . 01
H050.	H551. . 16. . . .	H292. . 15
H051.	H562. . 17. . . .	H298. . 13
H052.	H573. . 18. . . .	H304. . 11
H053.	H584. . 19. . . .	H310. . 08
H054.	H595. . 20. . . .	H316. . 06
H055.	H606. . 21. . . .	H322. . 04
H056.	H617. . 22. . . .	H328. . 02
H057.	H628. . 23. . . .	H333. . 15
H058.	H639. . 24. . . .	H339. . 13
H059.	H650. . 25. . . .	H345. . 11
H060.	H661. . 26. . . .	H351. . 09
H061.	H672. . 27. . . .	H357. . 06
H062.	H683. . 28. . . .	H363. . 04
H063.	H694. . 29. . . .	H369. . 02
H064.	H705. . 30. . . .	H375. . 00
H065.	H716. . 31. . . .	H380. . 13
H066.	H727. . 32. . . .	H386. . 11
H067.	H738. . 33. . . .	H392. . 09
H068.	H750. . 00. . . .	H398. . 07
H069.	H761. . 01. . . .	H404. . 04
H070.	H772. . 02. . . .	H410. . 02
H071.	H783. . 03. . . .	H416. . 00
H072.	H794. . 04. . . .	H421. . 14

Ps. de 128. q5. Rs. Pl. fcs. Qros. Ps. Fuertes. Rs. Vn. Qros. Dobls. de 5. Ps. Rs. vn. Qros.

.. 1	H035.	1.	04.	..	H026.	09.	..	3 $\frac{1}{2}$.	..	H007.	02.	3.
..	H035.	7.	01 $\frac{3}{4}$.	..	H027.	00.	..	3 $\frac{3}{4}$.	..	H007.	13.	3 $\frac{1}{4}$.
..	H036.	4.	15 $\frac{1}{2}$.	..	H027.	11.	..	4.	..	H007.	24.	3 $\frac{1}{2}$.
..	H037.	2.	13 $\frac{1}{4}$.	..	H028.	02.	..	4 $\frac{1}{4}$.	..	H007.	35.	3 $\frac{3}{4}$.
..	H038.	0.	11.	..	H028.	13.	..	4 $\frac{1}{2}$.	..	H007.	46.	4.
..	H038.	6.	08 $\frac{3}{4}$.	..	H029.	04.	..	4 $\frac{3}{4}$.	..	H007.	57.	4 $\frac{1}{4}$.
..	H039.	4.	06 $\frac{1}{2}$.	..	H029.	15.	..	5.	..	H007.	68.	4 $\frac{1}{2}$.
..	H040.	2.	04 $\frac{1}{4}$.	..	H030.	06.	..	5 $\frac{1}{4}$.	..	H008.	04.	2 $\frac{1}{4}$.
..	H041.	0.	02.	..	H030.	17.	..	5 $\frac{1}{2}$.	..	H008.	15.	2 $\frac{1}{2}$.
..	H041.	5.	15 $\frac{3}{4}$.	..	H031.	08.	..	5 $\frac{3}{4}$.	..	H008.	26.	2 $\frac{3}{4}$.
..	H042.	3.	13 $\frac{1}{2}$.	..	H031.	19.	..	6.	..	H008.	37.	3.
..	H043.	1.	11 $\frac{1}{4}$.	..	H032.	10.	..	6 $\frac{1}{4}$.	..	H008.	48.	3 $\frac{1}{4}$.
..	H043.	7.	09.	..	H033.	01.	..	6 $\frac{1}{2}$.	..	H008.	59.	3 $\frac{1}{2}$.
..	H044.	5.	06 $\frac{3}{4}$.	..	H033.	12.	..	6 $\frac{3}{4}$.	..	H008.	70.	3 $\frac{3}{4}$.
..	H045.	3.	04 $\frac{1}{2}$.	..	H034.	03.	..	7.	..	H009.	06.	1 $\frac{1}{2}$.
..	H046.	1.	02 $\frac{1}{4}$.	..	H034.	14.	..	7 $\frac{1}{4}$.	..	H009.	17.	1 $\frac{3}{4}$.
..	H046.	7.	00.	..	H035.	05.	..	7 $\frac{1}{2}$.	..	H009.	28.	2.
..	H047.	4.	13 $\frac{3}{4}$.	..	H035.	16.	..	7 $\frac{3}{4}$.	..	H009.	39.	2 $\frac{1}{4}$.
..	H048.	2.	11 $\frac{1}{2}$.	..	H036.	07.	..	8.	..	H009.	50.	2 $\frac{1}{2}$.
..	H049.	0.	09 $\frac{1}{4}$.	..	H036.	18.	..	8 $\frac{1}{4}$.	..	H009.	61.	2 $\frac{3}{4}$.
..	H049.	6.	07.	..	H037.	10.	..	0.	..	H009.	72.	3.
..	H050.	4.	04 $\frac{3}{4}$.	..	H038.	01.	..	0 $\frac{1}{4}$.	..	H010.	08.	0 $\frac{3}{4}$.
..	H051.	2.	02 $\frac{1}{2}$.	..	H038.	12.	..	0 $\frac{1}{2}$.	..	H010.	19.	1.
..	H052.	0.	00 $\frac{1}{4}$.	..	H039.	03.	..	0 $\frac{3}{4}$.	..	H010.	30.	1 $\frac{1}{4}$.
..	H052.	5.	14.	..	H039.	14.	..	1.	..	H010.	41.	1 $\frac{1}{2}$.

Ducados de Vellòn.		Reales de Vellòn..Marvs.		Rs.de Pra.de r6.qts..Qro	
H073.	fon .	H805.	05. . .	H427.	11 $\frac{3}{4}$
H074.	. . .	H816.	06. . .	H433.	09 $\frac{1}{2}$
H075.	. . .	H827.	07. . .	H439.	07 $\frac{1}{4}$
H076.	. . .	H838.	08. . .	H445.	05
H077.	. . .	H849.	09. . .	H451.	02 $\frac{3}{4}$
H078.	. . .	H860.	10. . .	H457.	00 $\frac{1}{2}$
H079.	. . .	H871.	11. . .	H462.	14 $\frac{1}{4}$
H080.	. . .	H882.	12. . .	H468.	12
H081.	. . .	H893.	13. . .	H474.	09 $\frac{3}{4}$
H082.	. . .	H904.	14. . .	H480.	07 $\frac{1}{2}$
H083.	. . .	H915.	15. . .	H486.	05 $\frac{1}{4}$
H084.	. . .	H926.	16. . .	H492.	03
H085.	. . .	H937.	17. . .	H498.	00 $\frac{1}{4}$
H086.	. . .	H948.	18. . .	H503.	14 $\frac{1}{2}$
H087.	. . .	H959.	19. . .	H509.	12 $\frac{1}{4}$
H088.	. . .	H970.	20. . .	H515.	10
H089.	. . .	H981.	21. . .	H521.	07 $\frac{3}{4}$
H090.	. . .	H992.	22. . .	H527.	05 $\frac{1}{4}$
H091.	. . .	1H003.	23. . .	H533.	03 $\frac{1}{4}$
H092.	. . .	1H014.	24. . .	H539.	01
H093.	. . .	1H025.	25. . .	H544.	14 $\frac{3}{4}$
H094.	. . .	1H036.	26. . .	H550.	12
H095.	. . .	1H047.	27. . .	H556.	10
H096.	. . .	1H058.	28. . .	H562.	08
H097.	. . .	1H069.	29. . .	H568.	05 $\frac{1}{4}$

Ps. de 128. q5. Rs. Pl. fcs. Qros.			Ps. Fuertes. Rs. Vn. Qros.			Dobls. de 5. Ps. Rs. vn. Qros			
..	H053.	3.	11 $\frac{3}{4}$..	H040..05..	1 $\frac{1}{4}$.	.	H010.	52.	1 $\frac{3}{4}$.
..	H054.	1.	09 $\frac{1}{2}$..	H040..16..	1 $\frac{1}{2}$.	.	H010.	63.	2.
..	H054.	7.	07 $\frac{1}{4}$..	H041..07..	1 $\frac{3}{4}$.	.	H010.	74.	2 $\frac{1}{4}$.
..	H055.	5.	05 ..	H041..18..	2.	.	H011.	10.	0.
..	H056.	3.	02 $\frac{3}{4}$..	H042..09..	2 $\frac{1}{4}$.	.	H011.	21.	0 $\frac{1}{4}$.
..	H057.	1.	00 $\frac{1}{2}$..	H043..00..	2 $\frac{1}{2}$.	✓	H011.	32.	0 $\frac{1}{2}$.
..	H057.	6.	14 $\frac{1}{4}$..	H043..11..	2 $\frac{3}{4}$.	.	H011.	43.	0 $\frac{3}{4}$.
..	H058.	4.	12 ..	H044..02..	3.	.	H011.	54.	1.
..	H059.	2.	09 $\frac{3}{4}$..	H044..13..	3 $\frac{1}{4}$.	.	H011.	65.	1 $\frac{1}{4}$.
..	H060.	0.	07 $\frac{1}{2}$..	H045..04..	3 $\frac{1}{2}$.	.	H012.	00.	7 $\frac{1}{2}$.
..	H060.	6.	05 $\frac{1}{4}$..	H045..15..	3 $\frac{3}{4}$.	.	H012.	11.	7 $\frac{3}{4}$.
..	H061.	4.	03 ..	H046..06..	4.	.	H012.	22.	8.
..	H062.	2.	00 $\frac{3}{4}$..	H046..17..	4 $\frac{1}{4}$.	.	H012.	33.	8 $\frac{1}{4}$.
..	H062.	7.	14 $\frac{1}{2}$..	H047..08..	4 $\frac{1}{2}$.	.	H012.	45.	0.
..	H063.	5.	12 $\frac{1}{4}$..	H047..19..	4 $\frac{3}{4}$.	.	H012.	56.	0 $\frac{1}{4}$.
..	H064.	3.	10 ..	H048..10..	5.	.	H012.	67.	0 $\frac{1}{2}$.
..	H065.	1.	07 $\frac{3}{4}$..	H049..01..	5 $\frac{1}{4}$.	.	H013.	02.	6 $\frac{3}{4}$.
..	H065.	7.	05 $\frac{1}{2}$..	H049..12..	5 $\frac{1}{2}$.	.	H013.	23.	7.
..	H066.	5.	03 $\frac{3}{4}$..	H050..03..	5 $\frac{3}{4}$.	.	H013.	24.	7 $\frac{1}{4}$.
..	H067.	3.	01 ..	H050..14..	6.	.	H013.	35.	7 $\frac{1}{2}$.
..	H068.	0.	14 $\frac{3}{4}$..	H051..05..	6 $\frac{1}{4}$.	.	H013.	46.	7 $\frac{3}{4}$.
..	H068.	6.	12 $\frac{1}{2}$..	H051..16..	6 $\frac{1}{2}$.	.	H013.	57.	8.
..	H069.	4.	10 $\frac{1}{4}$..	H052..07..	6 $\frac{3}{4}$.	.	H013.	68.	8 $\frac{1}{4}$.
..	H070.	2.	08 ..	H052..18..	7.	.	H014.	04.	6.
..	H071.	0.	05 $\frac{1}{4}$..	H053..09..	7 $\frac{1}{4}$.	.	H014.	15.	6 $\frac{1}{4}$.

Ducados de Vellón.	Reales de Vellón.	Muvs.	Rs. de Pra. de 16. qts. Gros.
1098. son.	1080.	30.	574. 03½
1099.	1091.	31.	580. 01¼
1100.	1102.	32.	585. 15.
1200.	2205.	30.	1171. 14.
1300.	3308.	28.	1757. 13.
1400.	4411.	26.	2343. 12.
1500.	5514.	24.	2929. 11.
1600.	6617.	22.	3515. 10.
1700.	7720.	20.	4101. 09.
1800.	8823.	18.	4687. 08.
1900.	9926.	16.	5273. 07.
10000.	11029.	14.	5859. 06.
20000.	22058.	28.	11718. 12.
30000.	33088.	08.	17578. 02.
40000.	44117.	22.	23437. 08.
50000.	55147.	02.	29296. 14.
60000.	66176.	16.	35156. 04.
70000.	77205.	30.	41015. 10.
80000.	88235.	10.	46875. 00.
90000.	99264.	24.	52734. 06.
100000.	110294.	04.	58593. 12.
200000.	220588.	08.	117187. 08.
300000.	330882.	12.	175781. 04.
400000.	441176.	16.	234375. 00.
500000.	551470.	20.	292968. 12.

Ps. de 128. q.s. Rs. Pl. fcs. Qros.	Ps. Fuertes. Rs. Vn. Qros.	Dobls. de 5. Ps. Rs. vn. Qros.
071. 6..03 $\frac{1}{2}$..	054..00..7 $\frac{1}{2}$..	014..26. 6 $\frac{1}{2}$..
072. 4..01 $\frac{1}{4}$..	054..11..7 $\frac{3}{4}$..	014..37. 6 $\frac{3}{4}$..
073. 1..15 ..	055..02..8 .	014..48. 7 .
146. 3..14 ..	110..05..7 $\frac{1}{2}$..	029..22. 3 .
219. 5..13 ..	165..08..7 .	043..71. 1 $\frac{1}{2}$..
292. 7..12 ..	220..11..6 $\frac{1}{2}$..	058..44. 6 .
366. 1..11 ..	275..14..6 .	073..18. 2 .
439. 3..10 ..	330..17..5 $\frac{1}{2}$..	087..67. 0 $\frac{1}{2}$..
512. 5..09 ..	386..00..5 .	102..40. 5 .
585. 7..08 ..	441..03..4 $\frac{1}{2}$..	117..14. 1 .
659. 1..07 ..	496..06..4 .	131..62. 8 .
732. 3..06 ..	551..09..3 $\frac{1}{2}$..	146..36. 4 .
1464. 6..12 ..	1102..18..7 .	292..72. 8 .
2197. 2..02 ..	1654..08..2 .	439..34. 1 .
2929. 5..08 ..	2205..17..5 $\frac{1}{2}$..	585..70. 5 .
3662. 0..14 ..	2757..07..0 $\frac{1}{2}$..	732..31. 6 $\frac{1}{2}$..
4394. 4..04 ..	3308..16..4 .	878..68. 2 .
5126. 7..10 ..	3860..05..7 $\frac{1}{2}$..	1025..29. 3 $\frac{1}{2}$..
5859. 3..00 ..	4411..15..2 $\frac{1}{2}$..	1171..65. 7 $\frac{1}{2}$..
6591. 6..06 ..	4963..04..6 .	1318..27. 0 $\frac{1}{2}$..
7324. 1..12 ..	5514..14..1 .	1464..63. 4 $\frac{1}{2}$..
14648. 3..08 ..	11029..08..2 .	2929..51. 6 $\frac{1}{2}$..
21972. 5..04 ..	16544..02..3 .	4394..40. 0 .
29296. 7..00 ..	22058..16..4 .	5859..28. 2 .
36621. 0..12 ..	27573..10..5 .	7324..16. 4 .

Ducados de Vellón.	Reales de Vellón..Marvs.	Rs.de Pra. de 16.qs.. Gros.
600000.	6611764..24..	3511562..08.
700000.	7721058..28..	4101156..04.
800000.	8821352..32..	4681750..00.
900000.	9921647..02..	5271343..12.
1000000.	1.1021941..06..	5851937..08.
2000000.	2.2051882..12..	1.1711875..00.
3000000.	3.3081823..18..	1.7571812..08.
4000000.	4.4111764..24..	2.3431750..00.
5000000.	5.5141705..30..	2.9291687..08.
6000000.	6.6171647..02..	3.5151625..00.
7000000.	7.7201588..08..	4.1011562..08.
8000000.	8.8231529..14..	4.6871500..00.
9000000.	9.9261470..20..	5.2731437..08.
11.0000000.	11.0291411..26..	5.8591375..00.
2.0000000.	22.0581823..18..	11.7181750..00.
3.0000000.	33.0881823..10..	17.578125..00.
4.0000000.	44.1171647..02..	23.4371500..00.
5.0000000.	55.1471058..28..	29.2961875..00.
6.0000000.	66.1761470..20..	35.1561250..00.
7.0000000.	77.2051882..12..	41.0151625..00.
8.0000000.	88.2351294..04..	46.8751000..00.
9.0000000.	99.2641705..30..	52.7341375..00.
10.0000000.	110.2941117..22..	58.5931750..00.
20.0000000.	220.5881823..10..	117.1871500..00.
30.0000000.	330.8821352..32..	175.7811250..00.

Ps. de 128. q. Rs. Pl. fcs. Qtos.			Ps. Fuertes.			Rs. Vn. Qtos. Dobl. de 5. Ps. Rs. vn. Qtos.		
I	II	II	II	II	II	II	II	I
. 43H945..2..08.	. 33H088..04..6	. 8H789..04..6	. 51H269..4..04.	. 38H602..18..7	. 10H253..68..2	. 58H593..6..00.	. 44H117..12..8	. 11H718..56..4
. 65H917..7..12.	. 49H632..07..0 $\frac{1}{2}$.	. 13H183..44..6	. 73H242..1..08.	. 55H147..01..1 $\frac{1}{2}$.	. 14H648..32..8	. 146H484..3..00.	. 110H294..02..3	. 29H296..65..7 $\frac{1}{2}$
. 219H726..4..08.	. 165H441..03..4 $\frac{1}{2}$.	. 43H945..23..4 $\frac{1}{2}$. 292H968..6..00.	. 220H588..04..6	. 58H593..56..4	. 366H210..7..08.	. 275H735..05..7 $\frac{1}{2}$.	. 73H242..14..1
. 439H453..1..00.	. 330H882..07..0 $\frac{1}{2}$.	. 87H890..47..0 $\frac{1}{2}$. 512H695..2..08.	. 386H029..08..2	. 102H539..04..6	. 585H937..4..00.	. 441H176..09..3 $\frac{1}{2}$.	. 117H187..37..5 $\frac{1}{2}$
. 659H179..5..08.	. 496H323..10..5	. 131H835..70..5	. 732H421..7..00.	. 551H470..11..6 $\frac{1}{2}$.	. 146H484..28..2	. 1.464H843..6..00.	. 1.102H941..03..4 $\frac{1}{2}$.	. 292H968..56..4
. 2.197H265..5..00.	. 1.654H411..15..2 $\frac{1}{2}$.	. 439H453..09..3 $\frac{1}{2}$. 2.929H687..4..00.	. 2.205H882..07..0 $\frac{1}{2}$.	. 585H937..37..5 $\frac{1}{2}$. 3.662H109..3..00.	. 2.757H352..18..7	. 732H421..65..7 $\frac{1}{2}$
. 4.394H531..2..00.	. 3.308H823..10..5	. 878H906..18..7	. 5.126H953..1..00.	. 3.860H294..02..3	. 1.025H390..47..0 $\frac{1}{2}$. 5.859H375..0..00.	. 4.411H764..14..1	. 1.171H875..00..0
. 6.591H796..7..00.	. 4.963H235..05..7 $\frac{1}{2}$.	. 1.318H359..28..2	. 7.324H218..6..00.	. 5.514H705..17..5 $\frac{1}{2}$.	. 1.464H843..56..4	. 14.648H437..4..00.	. 11.029H411..15..2 $\frac{1}{2}$.	. 2.929H687..37..5 $\frac{1}{2}$
. 21.972H656..2..00.	. 16.544H117..12..8	. 4.394H531..18..7						

Ducados de Vellón.	Reales de Vellón.	Marvs.	Rs.de Pta.de 16.qts.. Qros
40.000H000.	441.176H470..20.		234.375H000..00.
50.000H000.	551.470H588..08.		292.968H750..00.
60.000H000.	661.764H705..30.		351.562H500..00.
70.000H000.	772.058H823..18.		410.156H250..00.
80.000H000.	882.352H941..06.		468.750H000..00.
90.000H000.	992.647H058..28.		527.343H750..00.
100.000H000.	1102.941H176..16.		585.937H500..00.



Ps.de 128.qs.	Rs.Pta.fcs.Qtos.	Ps.Fuertes.	Rs.Vn.Qtos.	Dobls. de 5.Ps.	Rs.vn.Qtos.
.29.296	875..0..0.	22.058	823.10.5 ..	5.859	8375.00.0
.36.621	8093..6..0.	27.573	829.08.2 ..	7.324	8218.56.4
.43.945	8312..4..0.	33.088	8235.05.7 $\frac{1}{2}$..	8.789	8062.37.5 $\frac{1}{2}$.
.51.269	8531..2..0.	38.602	8941.03.4 $\frac{1}{2}$..	10.253	8906.18.7
.58.593	8750..0..0.	44.117	8647.01.1 $\frac{1}{2}$..	11.718	8750.00.0
.65.917	8968..6..0.	49.632	8352.18.7 ..	13.183	8593.56.4
.73.242	8187..4..0.	55.147	8058.16.4 ..	14.648	8437.37.5 $\frac{1}{2}$.

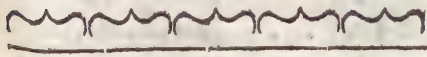

REDUCCION DE DUCADOS DE PLATA , A LAS
rotulos de las columnas figuientes ,

Ducados de Plata... Reales de Pra.fécs..Qtos. Ps.de á 128. qs.. Rs.Pra.Qtos.

Ducados de Plata...	Reales de Pra.fécs..Qtos.	Ps.de á 128. qs.. Rs.Pra.Qtos.
H001. fon . . .	H011. . 00 $\frac{1}{2}$.	H001..3..00 $\frac{1}{2}$.
H002.	H022. . 01 . . .	H002..6..01 . . .
H003.	H033. . 01 $\frac{1}{2}$. . .	H004..1..01 $\frac{1}{2}$.
H004.	H044. . 02 . . .	H005..4..02 . . .
H005.	H055. . 02 $\frac{1}{2}$. . .	H006..7..02 $\frac{1}{2}$.
H006.	H066. . 03 . . .	H008..2..03 . . .
H007.	H077. . 03 $\frac{1}{2}$. . .	H009..5..03 $\frac{1}{2}$.
H008.	H088. . 04 . . .	H011..0..04 . . .
H009.	H099. . 04 $\frac{1}{2}$. . .	H012..3..04 $\frac{1}{2}$.
H010.	H110. . 05 . . .	H013..6..05 . . .
H011.	H121. . 05 $\frac{1}{2}$. . .	H015..1..05 $\frac{1}{2}$.
H012.	H132. . 06 . . .	H016..4..06 . . .
H013.	H143. . 06 $\frac{1}{2}$. . .	H017..7..06 $\frac{1}{2}$.
H014.	H154. . 07 . . .	H019..2..07 . . .
H015.	H165. . 07 $\frac{1}{2}$. . .	H020..5..07 $\frac{1}{2}$.
H016.	H176. . 08 . . .	H022..0..08 . . .
H017.	H187. . 08 $\frac{1}{2}$. . .	H023..3..08 $\frac{1}{2}$.
H018.	H198. . 09 . . .	H024..6..09 . . .
H019.	H209. . 09 $\frac{1}{2}$. . .	H026..1..09 $\frac{1}{2}$.
H020.	H220. . 10 . . .	H027..4..10 . . .
H021.	H231. . 10 $\frac{1}{2}$. . .	H028..7..10 $\frac{1}{2}$.
H022.	H242. . 11 . . .	H030..2..11 . . .

DEMÁS MONEDAS, QUE CITAN LOS
desde uno , hasta cien Millones.

Reales de Vellòn..	Qtos..Ps.	Fuertes.	Rs.	Vn.	Qtos.	Dobls de 5.	Ps.	Rs.	vn.	Qtos.
•• H020.	•• 6 $\frac{1}{2}$..	H001..	00..	06 $\frac{1}{2}$.	•• H000.	20.	6 $\frac{1}{2}$.			
•• H041.	•• 4 $\frac{1}{2}$..	H002..	01..	04 $\frac{1}{2}$.	•• H000.	41.	4 $\frac{1}{2}$.			
•• H062.	•• 2 $\frac{1}{2}$..	H003..	02..	02 $\frac{1}{2}$.	•• H000.	62.	2 $\frac{1}{2}$.			
•• H083.	•• 0 $\frac{1}{2}$..	H004..	03..	00 $\frac{1}{2}$.	•• H001.	07.	6 $\frac{1}{2}$.			
•• H103.	•• 7 ..	H005..	03..	07 ..	•• H001.	28.	4 $\frac{1}{2}$.			
•• H124.	•• 5 ..	H006..	04..	05 ..	•• H001.	49.	2 $\frac{1}{2}$.			
•• H145.	•• 3 ..	H007..	05..	03 ..	•• H001.	70.	0 $\frac{1}{2}$.			
•• H166.	•• 1 ..	H008..	06..	01 ..	•• H002.	15.	4 $\frac{1}{2}$.			
•• H186.	•• 7 $\frac{1}{2}$..	H009..	06..	07 $\frac{1}{2}$.	•• H002.	36.	2 $\frac{1}{2}$.			
•• H207.	•• 5 $\frac{1}{2}$..	H010..	07..	05 $\frac{1}{2}$.	•• H002.	57.	0 $\frac{1}{2}$.			
•• H228.	•• 3 $\frac{1}{2}$..	H011..	08..	03 $\frac{1}{2}$.	•• H003.	02.	4 $\frac{1}{2}$.			
•• H249.	•• 1 $\frac{1}{2}$..	H012..	09..	01 $\frac{1}{2}$.	•• H003.	23.	2 $\frac{1}{2}$.			
•• H269.	•• 8 ..	H013..	09..	08 ..	•• H003.	44.	0 $\frac{1}{2}$.			
•• H920.	•• 6 ..	H014..	10..	06 ..	•• H003.	64.	7 ..			
•• H311.	•• 4 ..	H015..	11..	04 ..	•• H004.	10.	2 $\frac{1}{2}$.			
•• H332.	•• 2 ..	H016..	12..	02 ..	•• H004.	31.	0 $\frac{1}{2}$.			
•• H353.	•• 0 ..	H017..	13..	00 ..	•• H004.	51.	7 ..			
•• H373.	•• 6 $\frac{1}{2}$..	H018..	13..	06 $\frac{1}{2}$.	•• H004.	72.	5 ..			
•• H394.	•• 4 $\frac{1}{2}$..	H019..	14..	04 $\frac{1}{2}$.	•• H005.	18.	0 $\frac{1}{2}$.			
•• H415.	•• 2 $\frac{1}{2}$..	H020..	15..	02 $\frac{1}{2}$.	•• H005.	38.	7 ..			
•• H436.	•• 0 $\frac{1}{2}$..	H021..	16..	00 $\frac{1}{2}$.	•• H005.	59.	5 ..			
•• H456.	•• 7 ..	H022..	16..	07 ..	•• H006.	05.	0 $\frac{1}{2}$.			

Ducados de Plata...	Reales de Pta. fécs..	Qtos.	Ps. de á 128. qs..	Rs. Pta.	Qtos.
H023. fon .	H253. .	11½. .	H031. .	5. .	11½.
H024. . . .	H264. .	12 . . .	H033. .	0. .	12 .
H025. . . .	H275. .	12½. . .	H034. .	3. .	12½.
H026. . . .	H286. .	13 . . .	H035. .	6. .	13 .
H027. . . .	H297. .	13½. . .	H037. .	1. .	13½.
H028. . . .	H308. .	14 . . .	H038. .	4. .	14 .
H029. . . .	H319. .	14½. . .	H039. .	7. .	14½.
H030. . . .	H330. .	15 . . .	H041. .	2. .	15 .
H031. . . .	H341. .	15½. . .	H042. .	5. .	15½.
H032. . . .	H353. .	00 . . .	H044. .	1. .	00 .
H033. . . .	H364. .	00½. . .	H045. .	4. .	00½.
H034. . . .	H375. .	01 . . .	H046. .	7. .	01 .
H035. . . .	H386. .	01½. . .	H048. .	2. .	01½.
H036. . . .	H397. .	02 . . .	H049. .	5. .	02 .
H037. . . .	H408. .	02½. . .	H051. .	0. .	02½.
H038. . . .	H419. .	03 . . .	H052. .	3. .	03 .
H039. . . .	H430. .	03½. . .	H053. .	6. .	03½.
H040. . . .	H441. .	04 . . .	H055. .	1. .	04 .
H041. . . .	H452. .	04½. . .	H056. .	4. .	04½.
H042. . . .	H463. .	05 . . .	H057. .	7. .	05 .
H043. . . .	H474. .	05½. . .	H059. .	2. .	05½.
H044. . . .	H485. .	06 . . .	H060. .	5. .	06 .
H045. . . .	H496. .	06½. . .	H062. .	0. .	06½.
H046. . . .	H507. .	07 . . .	H063. .	3. .	07 .
H047. . . .	H518. .	07½. . .	H064. .	6. .	07½.

Reales de Vellón. Qtos. Ps. Fuertes. Rs. Vn. Qtos. Dobls de 5. Ps. Rs. vn. Qtos.

477.	5	23..17..	5	006..25..7
498.	3	24..18..	3	006..46..5
519.	1	25..19..	1	006..67..3
539.	$7\frac{1}{2}$	26..19..	$7\frac{1}{2}$	007..12..7
560.	$5\frac{1}{2}$	28..00..	$5\frac{1}{2}$	007..33..5
581.	$3\frac{1}{2}$	29..01..	$3\frac{1}{2}$	007..54..3
602.	$1\frac{1}{2}$	30..02..	$1\frac{1}{2}$	007..75..1
622.	8	31..02..	8	008..20..5
643.	6	32..03..	6	008..41..3
664.	4	33..04..	4	008..62..1
685.	2	34..05..	2	009..07..5
706.	0	35..06..	0	009..28..3
726.	$6\frac{1}{2}$	36..06..	$6\frac{1}{2}$	009..49..1
747.	$4\frac{1}{2}$	37..07..	$4\frac{1}{2}$	009..69.. $7\frac{1}{2}$
768.	$2\frac{1}{2}$	38..08..	$2\frac{1}{2}$	010..15..3
789.	$0\frac{1}{2}$	39..09..	$0\frac{1}{2}$	010..36..1
809.	7	40..09..	7	010..56.. $7\frac{1}{2}$
830.	5	41..10..	5	011..02..3
851.	3	42..11..	3	011..23..1
872.	1	43..12..	1	011..43.. $7\frac{1}{2}$
892.	$7\frac{1}{2}$	44..12..	$7\frac{1}{2}$	011..64.. $5\frac{1}{2}$
913.	$5\frac{1}{2}$	45..13..	$5\frac{1}{2}$	012..10..1
934.	$3\frac{1}{2}$	46..14..	$3\frac{1}{2}$	012..30.. $7\frac{1}{2}$
955.	$1\frac{1}{2}$	47..15..	$1\frac{1}{2}$	012..51.. $5\frac{1}{2}$
975.	8	48..15..	8	012..72.. $3\frac{1}{2}$

Ducados de Plata.	Reales de Pta. fcs. Qros.		Ps. de A 128. qrs. Rs. Pra. Qros.	
H048. fon	H529.	08	H066.	1. 08
H049. . . .	H540.	08½.	H067.	4. 08½
H050. . . .	H551.	09	H068.	7. 09
H051. . . .	H562.	09½.	H070.	2. 09½
H052. . . .	H573.	10	H071.	5. 10
H053. . . .	H584.	10½.	H073.	0. 10½
H054. . . .	H595.	11	H074.	3. 11
H055. . . .	H606.	11½.	H075.	6. 11½
H056. . . .	H617.	12	H077.	1. 12
H057. . . .	H628.	12½.	H078.	4. 12½
H058. . . .	H639.	13	H079.	7. 13
H059. . . .	H650.	13½.	H081.	2. 13½
H060. . . .	H661.	14	H082.	5. 14
H061. . . .	H672.	14½.	H084.	0. 14½
H062. . . .	H683.	15	H085.	3. 15
H063. . . .	H694.	15½.	H086.	6. 15½
H064. . . .	H706.	00	H088.	2. 00
H065. . . .	H717.	00½.	H089.	5. 00½
H066. . . .	H728.	01	H091.	0. 01
H067. . . .	H739.	01½.	H092.	3. 01½
H068. . . .	H750.	02	H093.	6. 02
H069. . . .	H761.	02½.	H095.	1. 02½
H070. . . .	H772.	03	H096.	4. 03
H071. . . .	H783.	03½.	H097.	7. 03½
H072. . . .	H794.	04	H099.	2. 04

Reales de vellón.. Gros..Ps.Fuertes.Rs.Vn.Qros. Dobls de s.Ps.Rs.vn.Qros.

Reales de vellón	Gros	Ps	Fuertes	Rs	Vn	Qros	Dobls de s	Ps	Rs	vn	Qros
10	996	6	049	16	06	013	17	7	1/2		
10	1017	4	050	17	04	013	38	5	1/2		
10	1038	2	051	18	02	013	59	3	1/2		
10	1059	0	052	19	00	014	04	7	1/2		
10	1079	6 1/2	053	19	06 1/2	014	25	5	1/2		
10	1100	4 1/2	055	00	04 1/2	014	46	3	1/2		
10	1121	2 1/2	056	01	02 1/2	014	67	1	1/2		
10	1142	0 1/2	057	02	00 1/2	015	12	5	1/2		
10	1162	7	058	02	07	015	33	3	1/2		
10	1183	5	059	03	05	015	54	1	1/2		
10	1204	3	060	04	03	015	74	8			
10	1225	1	061	05	01	016	20	3	1/2		
10	1245	7 1/2	062	05	07 1/2	016	41	1	1/2		
10	1266	5 1/2	063	06	05 1/2	016	61	8			
10	1287	3 1/2	064	07	03 1/2	017	07	3	1/2		
10	1308	1 1/2	065	08	01 1/2	017	28	1	1/2		
10	1328	8	066	08	08	017	48	8			
10	1349	6	067	09	06	017	69	6			
10	1370	4	068	10	04	018	15	1	1/2		
10	1391	2	069	11	02	018	35	8			
10	1412	0	070	12	00	018	56	6			
10	1432	6 1/2	071	12	06 1/2	019	02	1	1/2		
10	1453	4 1/2	072	13	04 1/2	019	22	8			
10	1474	2 1/2	073	14	02 1/2	019	43	6			
10	1495	0 1/2	074	15	00 1/2	019	64	4			

Ducados de Plata		Reales de Pta. fcs.. Qros.		Ps. de á 128. qs. Rs. Pta. Qros.		
H073.	fon .	H805.	. 04 $\frac{1}{2}$.	H100.	. 5.	04 $\frac{1}{2}$
H074.	. . .	H816.	. 05 .	H102.	. 0.	05
H075.	. . .	H827.	. 05 $\frac{1}{2}$.	H103.	. 3.	05 $\frac{1}{2}$
H076.	. . .	H838.	. 06 .	H104.	. 6.	06
H077.	. . .	H849.	. 06 $\frac{1}{2}$.	H106.	. 1.	06 $\frac{1}{2}$
H078.	. . .	H860.	. 07 .	H107.	. 4.	07
H079.	. . .	H871.	. 07 $\frac{1}{2}$.	H108.	. 7.	07 $\frac{1}{2}$
H080.	. . .	H882.	. 08 .	H110.	. 2.	08
H081.	. . .	H893.	. 08 $\frac{1}{2}$.	H111.	. 5.	08 $\frac{1}{2}$
H082.	. . .	H904.	. 09 .	H113.	. 0.	09
H083.	. . .	H915.	. 09 $\frac{1}{2}$.	H114.	. 3.	09 $\frac{1}{2}$
H084.	. . .	H926.	. 10 .	H115.	. 6.	10
H085.	. . .	H937.	. 10 $\frac{1}{2}$.	H117.	. 1.	10 $\frac{1}{2}$
H086.	. . .	H948.	. 11 .	H118.	. 4.	11
H087.	. . .	H959.	. 11 $\frac{1}{2}$.	H119.	. 7.	11 $\frac{1}{2}$
H088.	. . .	H970.	. 12 .	H121.	. 2.	12
H089.	. . .	H981.	. 12 $\frac{1}{2}$.	H122.	. 5.	12 $\frac{1}{2}$
H090.	. . .	H992.	. 13 .	H124.	. 0.	13
H091.	. . .	H003.	. 13 $\frac{1}{2}$.	H125.	. 3.	13 $\frac{1}{2}$
H092.	. . .	H014.	. 14 .	H126.	. 6.	14
H093.	. . .	H025.	. 14 $\frac{1}{2}$.	H128.	. 1.	14 $\frac{1}{2}$
H094.	. . .	H036.	. 15 .	H129.	. 4.	15
H095.	. . .	H047.	. 15 $\frac{1}{2}$.	H130.	. 7.	15 $\frac{1}{2}$
H096.	. . .	H059.	. 00 .	H132.	. 3.	00
H097.	. . .	H070.	. 00 $\frac{1}{2}$.	H133.	. 6.	00 $\frac{1}{2}$

Reales de vellón..	Qtos..	Ps.	Fuertes.	Rs.	Vn.	Qtos.	Dobls de 5.	Ps.	Rs.	vn.	Qtos.
1H515.	7	..	H075..	15.	7	..	H020..	09..	8	..	
1H536.	5	..	H076..	16.	5	..	H020..	30..	6	..	
1H557.	3	..	H077..	17.	3	..	H020..	51..	4	..	
1H578.	1	..	H078..	18.	1	..	H020..	72..	2	..	
1H598.	7 $\frac{1}{2}$..	H079..	18.	7 $\frac{1}{2}$..	H021..	17..	6	..	
1H619.	5 $\frac{1}{2}$..	H080..	19.	5 $\frac{1}{2}$..	H021..	38..	4	..	
1H640.	3 $\frac{1}{2}$..	H082..	00.	3 $\frac{1}{2}$..	H021..	59..	2	..	
1H661.	1 $\frac{1}{2}$..	H083..	01.	1 $\frac{1}{2}$..	H022..	04..	6	..	
1H681.	8	..	H084..	01.	8	..	H022..	25..	4	..	
1H702.	6	..	H085..	02.	6	..	H022..	46..	2	..	
1H723.	4	..	H086..	03.	4	..	H022..	67..	0	..	
1H744.	2	..	H087..	04.	2	..	H023..	12..	4	..	
1H765.	0	..	H088..	05.	0	..	H023..	33..	2	..	
1H785.	6 $\frac{1}{2}$..	H089..	05.	6 $\frac{1}{2}$..	H023..	54..	0	..	
1H806.	4 $\frac{1}{2}$..	H090..	06.	4 $\frac{1}{2}$..	H023..	74..	6 $\frac{1}{2}$..	
1H827.	2 $\frac{1}{2}$..	H091..	07.	2 $\frac{1}{2}$..	H024..	20..	2	..	
1H848.	0 $\frac{1}{2}$..	H092..	08.	0 $\frac{1}{2}$..	H024..	41..	0	..	
1H868.	7	..	H093..	08.	7	..	H024..	61..	6 $\frac{1}{2}$..	
1H889.	5	..	H094..	09.	5	..	H025..	07..	2	..	
1H910.	3	..	H095..	10.	3	..	H025..	28..	0	..	
1H931.	1	..	H096..	11.	1	..	H025..	48..	6 $\frac{1}{2}$..	
1H951.	7 $\frac{1}{2}$..	H097..	11.	7 $\frac{1}{2}$..	H025..	69..	4 $\frac{1}{2}$..	
1H972.	5 $\frac{1}{2}$..	H098..	12.	5 $\frac{1}{2}$..	H026..	15..	0	..	
1H993.	3 $\frac{1}{2}$..	H099..	13.	3 $\frac{1}{2}$..	H026..	35..	6 $\frac{1}{2}$..	
2H014.	1 $\frac{1}{2}$..	H100..	14.	1 $\frac{1}{2}$..	H026..	56..	4 $\frac{1}{2}$..	

Ducados de Plata... Reales de Pta. fcs.. Qtos. Ps. de A 128. qs.. Rs. Pta. Qtos

Ducados de Plata...	Reales de Pta. fcs..	Qtos.	Ps. de A 128. qs..	Rs. Pta. Qtos
8098. fon.	18081.	01	.	8135..1..01
8099.	18092.	01	$\frac{1}{2}$	8136..4..01
8100.	18103.	02	.	8137..7..02
8200.	28206.	04	.	8275..6..04
8300.	38309.	06	.	8413..5..06
8400.	48412.	08	.	8551..4..08
8500.	58515.	10	.	8689..3..10
8600.	68618.	12	.	8827..2..12
8700.	78721.	14	.	8965..1..14
8800.	88825.	00	.	18103..1..00
8900.	98928.	02	.	18241..0..02
18000.	118031.	04	.	18378..7..04
28000.	228062.	08	.	28757..6..08
38000.	338093.	12	.	48136..5..12
48000.	448125.	00	.	58515..5..00
58000.	558156.	04	.	68894..4..04
68000.	668187.	08	.	88273..3..08
78000.	778218.	12	.	98652..2..12
88000.	888250.	00	.	118031..2..00
98000.	998281.	04	.	128410..1..04
108000.	1108312.	08	.	138789..0..08
208000.	2208625.	00	.	278578..1..00
308000.	3308937.	08	.	418367..1..08
408000.	4418250.	00	.	558156..2..00
508000.	5518562.	08	.	688945..2..08

Reales de Vellón.. Qtos. Ps. Fuertes. Rs. Vn. Qtos. Dobls. de 5. Ps. Rs. vn. Qtos.

2H034..8	H101..14..8	H027..02..0
2H055..6	H102..15..6	H027..22..6 $\frac{1}{2}$..
2H076..4	H103..16..4	H027..43..4 $\frac{1}{2}$..
4H152..8	H207..12..8	H055..11..6 $\frac{1}{2}$..
6H229..3 $\frac{1}{2}$..	H311..09..3 $\frac{1}{2}$..	H082..55..2 $\frac{1}{2}$..
8H305..7 $\frac{1}{2}$..	H415..05..7 $\frac{1}{2}$..	H110..23..4 $\frac{1}{2}$..
10H382..3	H519..02..3	H137..67..0 $\frac{1}{2}$..
12H458..7	H622..18..7	H165..35..2 $\frac{1}{2}$..
14H535..2 $\frac{1}{2}$..	H726..15..2 $\frac{1}{2}$..	H193..03..4 $\frac{1}{2}$..
16H611..6 $\frac{1}{2}$..	H830..11..6 $\frac{1}{2}$..	H220..47..0 $\frac{1}{2}$..
18H688..2	H934..08..2	H248..15..2 $\frac{1}{2}$..
20H764..6	1H038..04..6	H275..58..7
41H529..3 $\frac{1}{2}$..	2H076..09..3 $\frac{1}{2}$..	H551..42..3
62H294..1	3H114..14..1	H827..25..7 $\frac{1}{2}$..
83H058..7	4H152..18..7	1H103..09..3 $\frac{1}{2}$..
103H823..4 $\frac{1}{2}$..	5H191..03..4 $\frac{1}{2}$..	1H378..68..2
124H588..2	6H229..08..2	1H654..51..6 $\frac{1}{2}$..
145H352..8	7H267..12..8	1H930..35..2 $\frac{1}{2}$..
166H117..5 $\frac{1}{2}$..	8H305..17..5 $\frac{1}{2}$..	2H206..18..7
186H882..3	9H344..02..3	2H482..02..3
207H647..0 $\frac{1}{2}$..	10H382..07..0 $\frac{1}{2}$..	2H757..61..1 $\frac{1}{2}$..
415H294..1	20H764..14..1	5H515..47..0 $\frac{1}{2}$..
622H941..1 $\frac{1}{2}$..	31H147..01..1 $\frac{1}{2}$..	8H273..32..8
830H588..2	41H529..08..2	11H031..18..7
1.038H235..2 $\frac{1}{2}$..	51H911..15..2 $\frac{1}{2}$..	13H789..04..6

Ducados de Plata...	Reales de Pra. s ^{cs} ..	Qtos.	Ps. de á 128. qs.	Rs. Pra. Qto
600000.	661875.	0.	828734.	3. 0.
700000.	772187.	8.	968523.	3. 8.
800000.	882500.	0.	1108312.	4. 0.
900000.	992812.	8.	1248101.	4. 8.
1000000.	1.103125.	0.	1378890.	5. 0.
2000000.	2.206250.	0.	2758781.	2. 0.
3000000.	3.309375.	0.	4138671.	7. 0.
4000000.	4.412500.	0.	5518562.	4. 0.
5000000.	5.515625.	0.	6898453.	1. 0.
6000000.	6.618750.	0.	8278343.	6. 0.
7000000.	7.721875.	0.	9658234.	3. 0.
8000000.	8.825000.	0.	1.1038125.	0. 0.
9000000.	9.928125.	0.	1.2418015.	5. 0.
1.0000000.	11.031250.	0.	1.3788906.	2. 0.
2.0000000.	22.062500.	0.	2.7578812.	4. 0.
3.0000000.	33.093750.	0.	4.1368718.	6. 0.
4.0000000.	44.125000.	0.	5.5158625.	0. 0.
5.0000000.	55.156250.	0.	6.8948531.	2. 0.
6.0000000.	66.187500.	0.	8.2738437.	4. 0.
7.0000000.	77.218750.	0.	9.6528343.	6. 0.
8.0000000.	88.250000.	0.	11.0318250.	0. 0.
9.0000000.	99.281250.	0.	12.4108156.	2. 0.
10.0000000.	110.312500.	0.	13.7898062.	4. 0.
20.0000000.	220.625000.	0.	27.5788125.	0. 0.
30.0000000.	330.937500.	0.	41.3678187.	4. 0.

Reales de Vellòn..	Qros.	Pefos Fuertes.	Rs.Vn.Qros.	Dobls. de 5.Ps.Rs.vn.Qros.	
1.245	882..3	62	294..02..3	16	546..65..7½
1.453	529..3½	72	676..09..3½	19	304..51..6½
1.661	176..4	83	058..16..4	22	062..37..5½
1.868	823..4½	93	441..03..4½	24	820..23..4½
2.076	470..5	103	823..10..5	27	578..09..3½
4.152	941..1½	207	647..01..1½	55	156..18..7
6.229	411..6½	311	470..11..6½	82	734..28..2
8.305	882..3	415	294..02..3	110	312..37..5½
10.382	352..8	519	117..12..8	137	890..47..0½
12.458	823..4½	622	941..03..4½	165	468..56..4
14.535	294..1	726	764..14..1	193	046..65..7½
16.611	764..6	830	588..04..6	220	625..00..0
18.688	235..2½	934	411..15..2½	248	203..09..3½
20.764	705..7½	1.038	235..05..7½	275	781..18..7
41.529	411..6½	2.076	470..11..6½	551	562..37..5½
62.294	117..5½	3.114	705..17..5½	827	343..56..4
83.058	823..4½	4.152	941..03..4½	1.103	125..00..0
103.823	529..3½	5.191	176..09..3½	1.378	906..18..7
124.588	235..2½	6.229	411..15..2½	1.654	687..37..5½
145.352	941..1½	7.267	647..01..1½	1.930	468..56..4
166.117	7647..0½	8.305	882..07..0½	2.206	250..00..0
186.882	352..8	9.344	117..12..8	2.482	031..18..7
207.647	7058..7	10.382	352..18..7	2.757	812..37..5½
415.294	117..5½	20.764	705..17..5½	5.515	625..00..0
622.941	176..4	31.147	058..16..4	8.273	437..37..5½

Ducados de Plata.	Reales de Pta. fcs. Qros.	Ps. de á 128. qs. Rs. Pta. Qros.
40.000y000.	441.250y000..00.	55.156y250..0..0.
50.000y000.	551.562y500..00.	68.945y312..4..0.
60.000y000.	661.875y000..00.	82.734y375..0..0.
70.000y000.	772.187y500..00.	96.523y437..4..0.
80.000y000.	882.500y000..00.	110.312y500..0..0.
90.000y000.	992.812y500..00.	124.101y562..4..0.
100.000y000.	1103.125y000..00.	137.890y625..0..0.

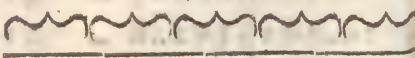

Reales de Vellón.	Qros.	Ps.Fuertes.	Rs.Vn.Qros.	Dobls. de 5.Ps.	Rs.vn.Qros.
830.588	235.2.	41.529	411.15.2 $\frac{1}{2}$.	11.031	11250.00.0 .
1038.235	294.1 $\frac{1}{2}$.	51.911	11764.14.1	13.789	11062.37.5 $\frac{1}{2}$.
1245.882	352.8.	62.294	1117.12.8	16.546	11875.00.0 .
1453.529	411.6 $\frac{1}{2}$.	72.676	470.11.6 $\frac{1}{2}$.	19.304	11687.37.5 $\frac{1}{2}$.
1661.176	471.5.	83.058	823.10.5	22.062	11500.00.0 .
1868.823	529.3 $\frac{1}{2}$.	93.441	1176.09.3 $\frac{1}{2}$.	24.820	112.37.5 $\frac{1}{2}$.
2076.470	588.2.103.	823	529.08.2	27.578	1125.00.0 .

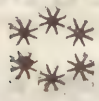

INDICE DE LO QUE CONTIENEN LAS QUARENTA Y NUEVE FOXAS DE ESTE QUADERNO.

- R**OTULO, y Explicacion al Curioso, desde el Fol. 1. hasta el Fol. 6.
- Valòr de las Monedas de España efectivas, è imaginarias, desde el Fol. 7. hasta el Fol. 11.
- Regulacion del valòr de el Doblòn efectivo en las Cortes de Europa, desde el Fol. 11. hasta el Folio 13.
- Reduccion de Reales de Vellòn â las demás Monedas, que citan sus Rotulatas, desde el Folio 14. hasta Fol. 27.
- Idem: De Reales de Plata Sencillos â dichas otras Monedas, desde el Fol. 28. hasta el Fol. 41.

Idem:

Idem : De Pesos de 128. quartos â otras especies;
desde el Fol. 42. hasta el 55.

Idem : De Pesos Fuertes â lo antecedente , desde el
Fol. 56. hasta el Fol. 69.

Idem : De Ducados de Vellòn â las dichas otras
Monedas , desde el Fol. 70. hasta el Fol. 83.

Idem : De Ducados de Plata â otras especies , desde
el Fol. 84. hasta el 97.

FIN.

Cadiz, y Junio 12. de 1763.

Imprimasse.

Dr. Ortega.

Cadiz, y Abril 27. de 1763.

Imprimasse.

Antunez.

1870
1871
1872
1873
1874
1875
1876
1877
1878
1879
1880

THE I WALKER

...



...

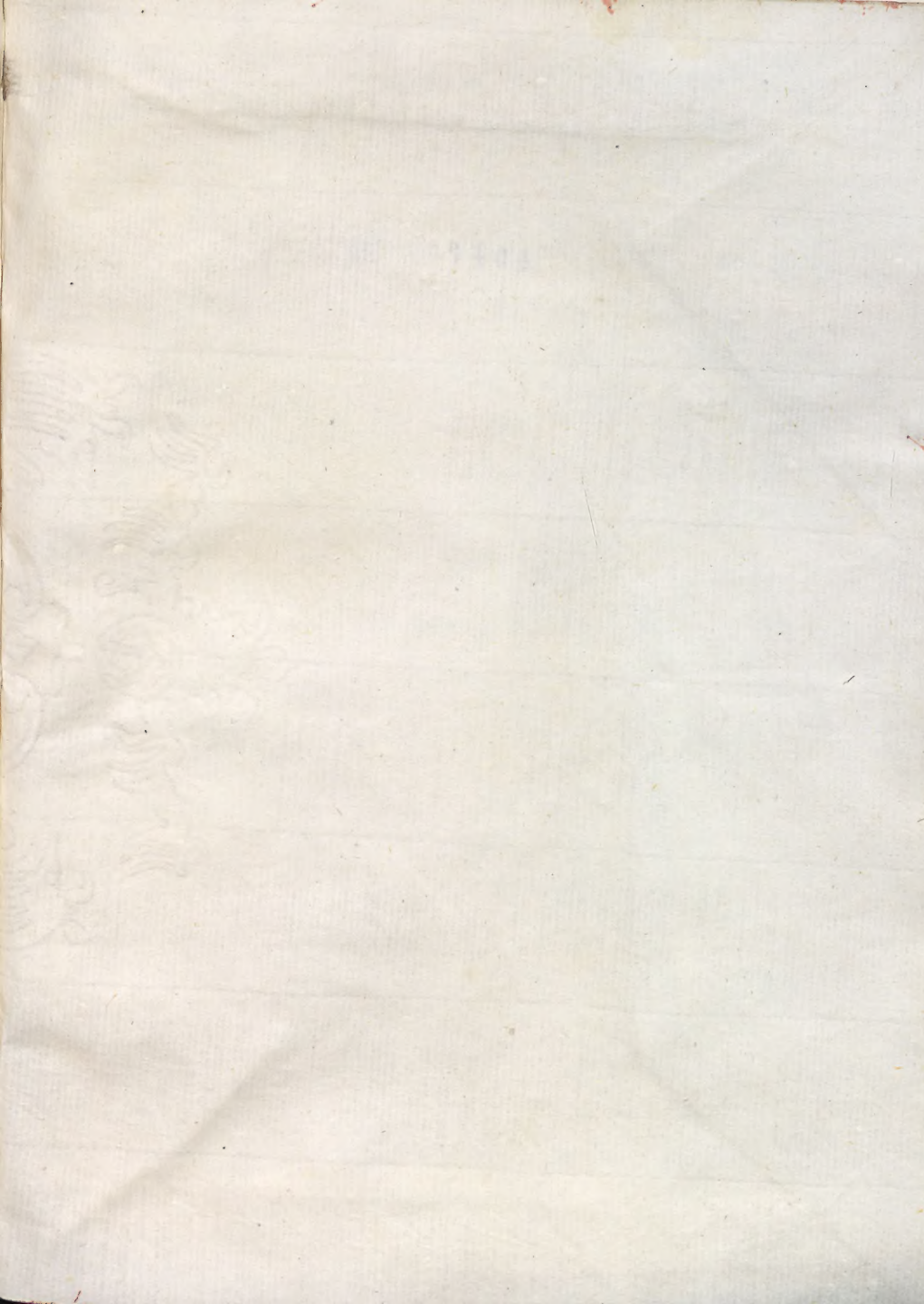

218059703



