

**DESPIECE DE PANELES  
E 1/150**

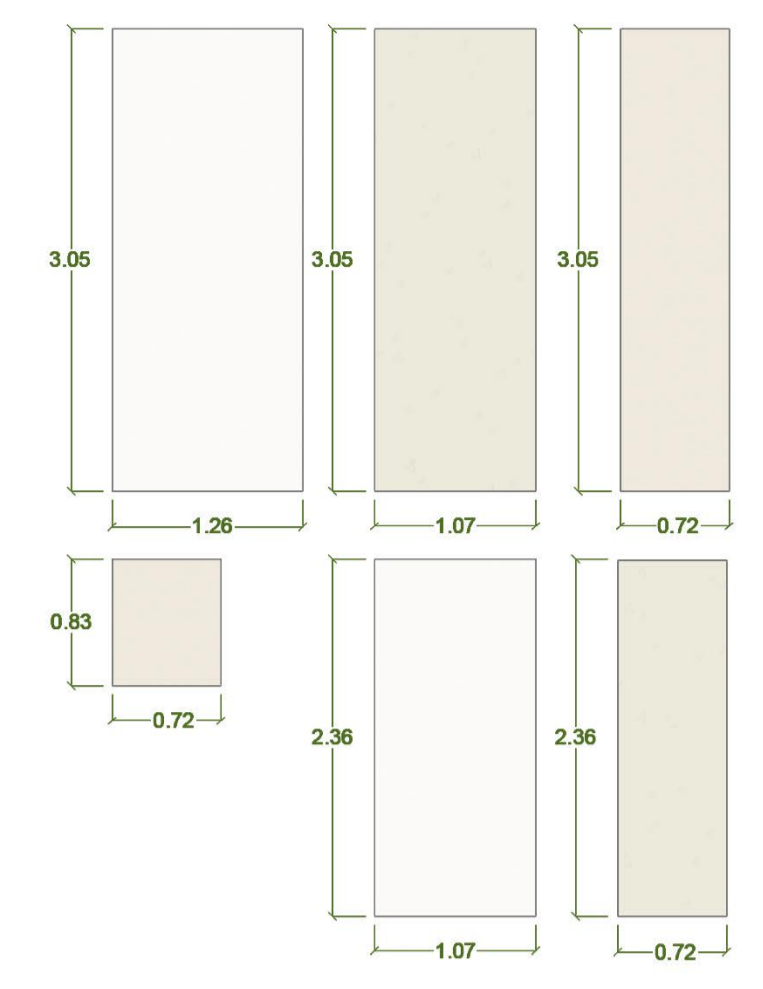

**ESTRUCTURA AUXILIAR**

REFERENCIA	DESCRIPCIÓN	MATERIAL / ACABADO
PRFC011AND	Panel guía para exterior Barras de 2000 mm	Aluminio 6063 Lacado negro
PRFC02BRU	Grupos de fijación para fijación fuera de panel exterior	Aluminio 6063 Bata TS
PRAS002BRU	Montantes verticales Perfil L60	Aluminio 6060 Bata TS
PRAS004BRU	Escuadras L100	Aluminio 6060 Bata TS

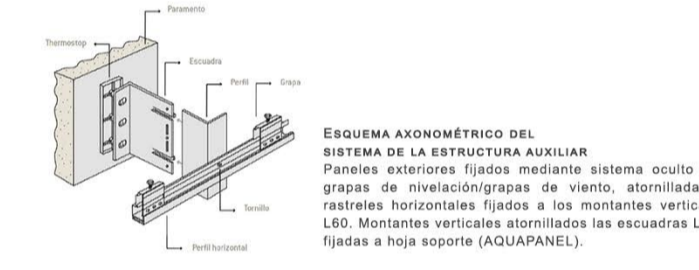

**SISTEMA  
E 1/15**

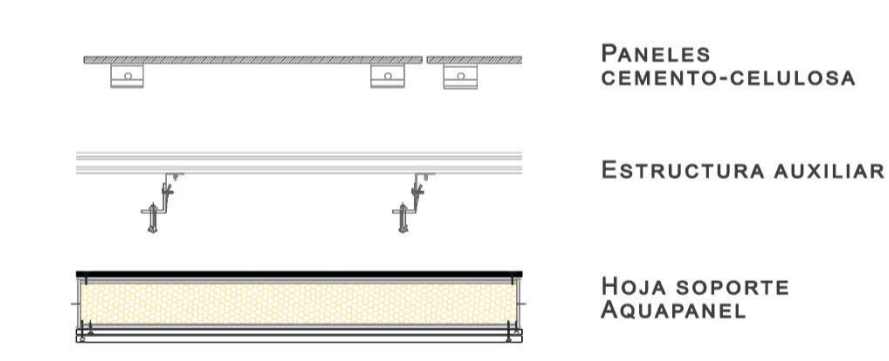

**AXONOMETRÍA  
E 1/20**

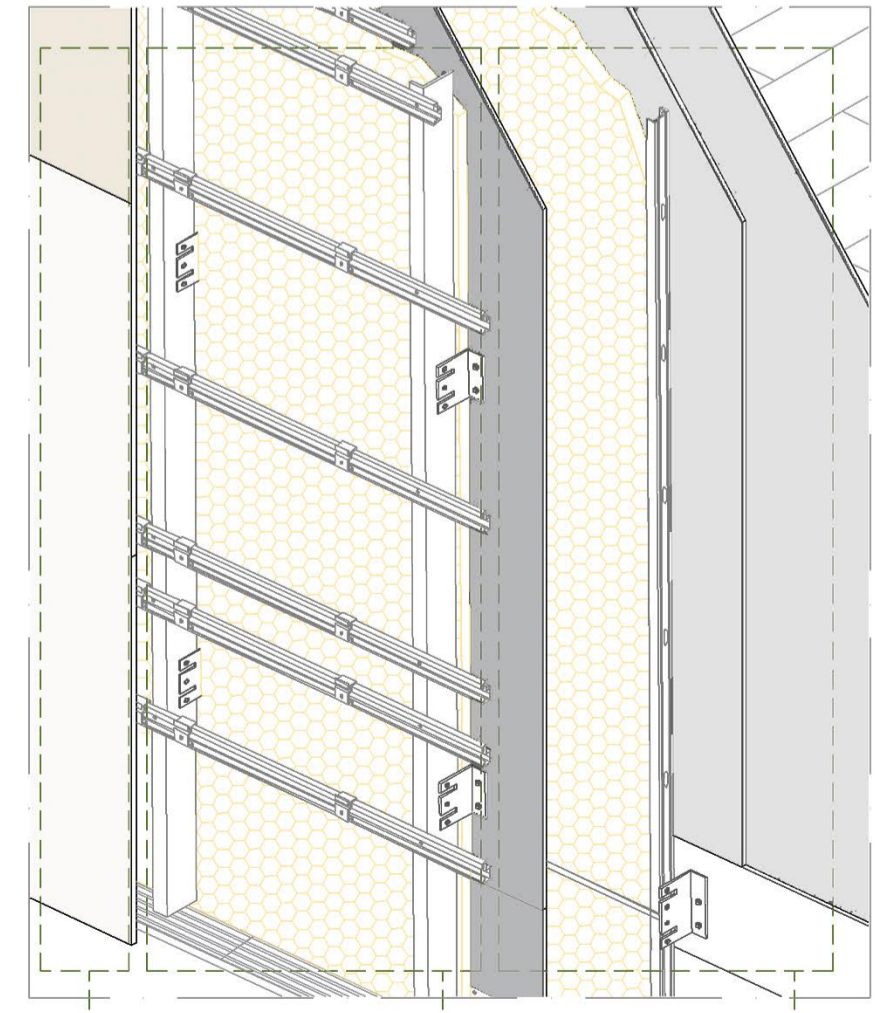

PANELES CEMENTO-CELULOSA ESTRUCTURA AUXILIAR HOJA SOPORTE AQUAPANEL



**1. MONTANTES VERTICALES AQUAPANEL - PREMARCO HUECOS  
E 1/30**

Cotas en metros

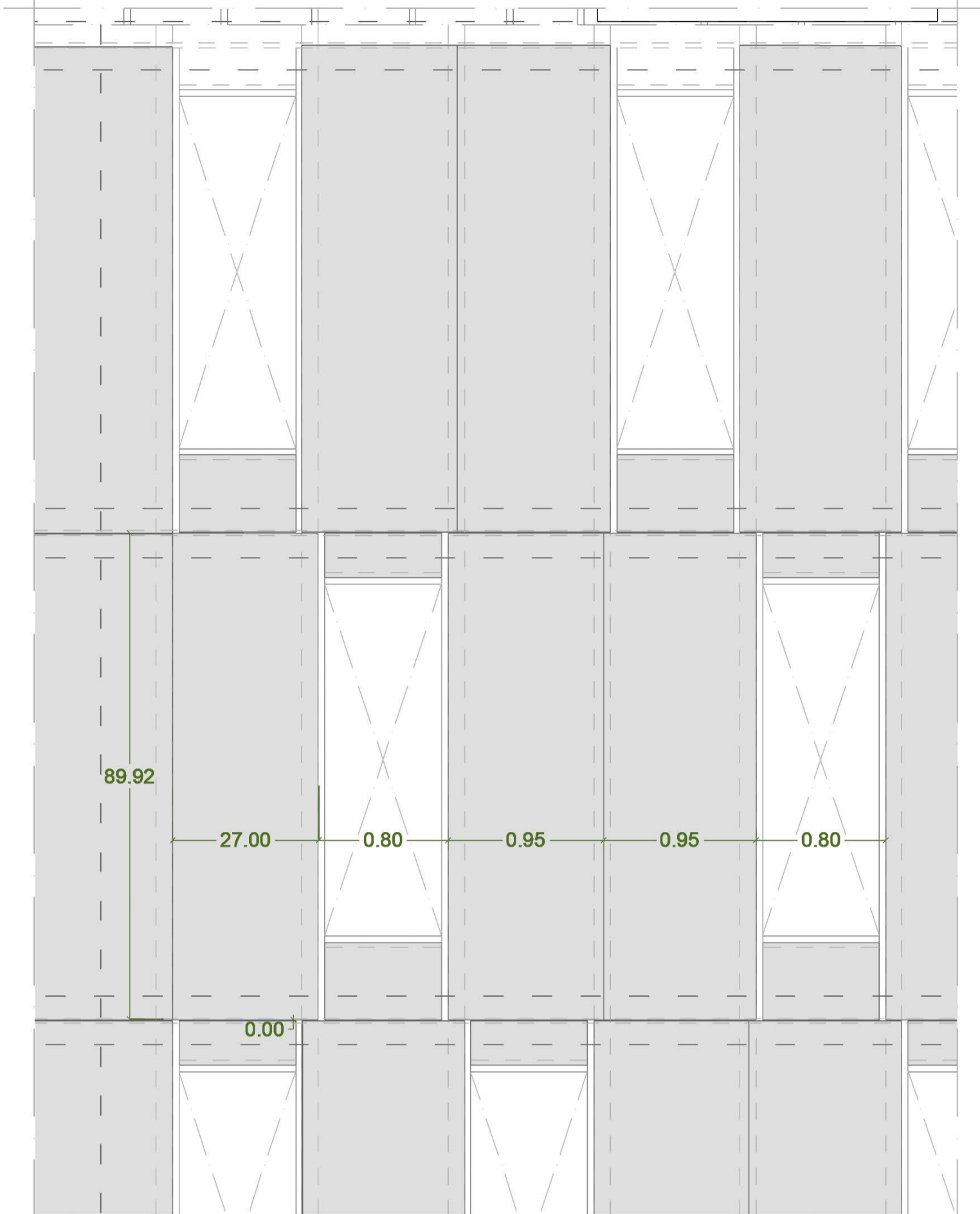

**2. PLACAS AQUAPANEL  
E 1/30**

Cotas en metros

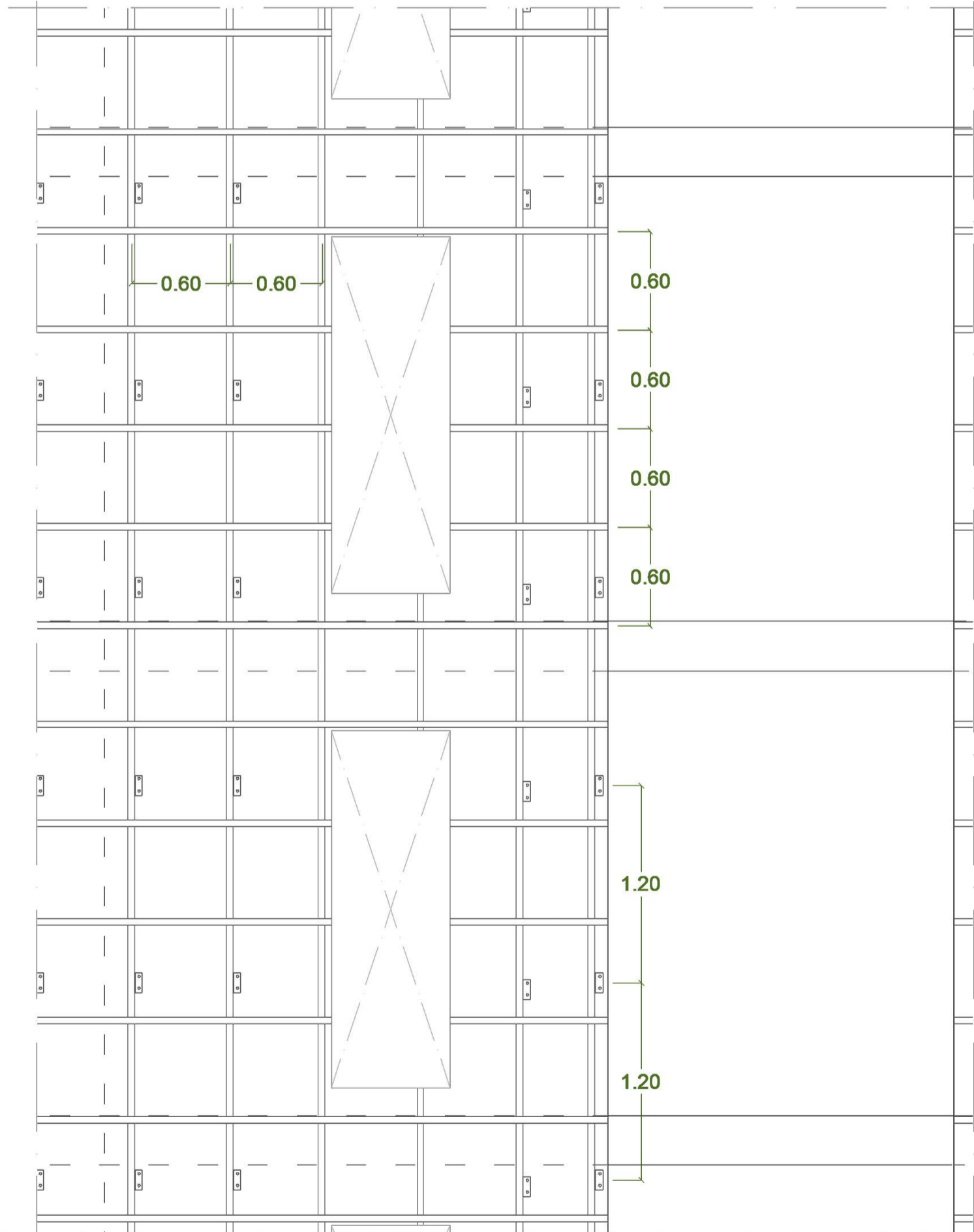

**3. ESTRUCTURA AUXILIAR DE HOJA EXTERIOR  
E 1/30**

Cotas en metros

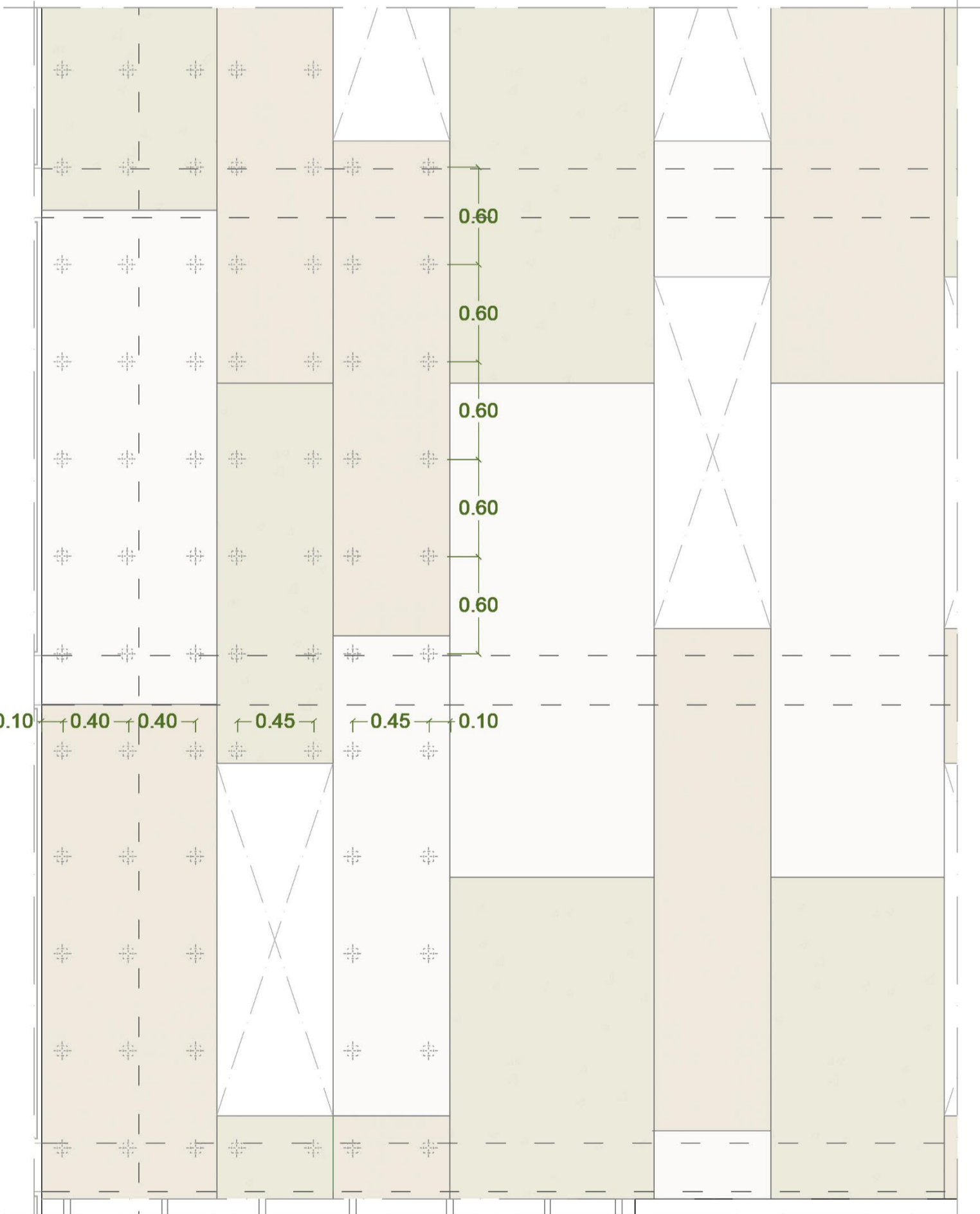

**4. PANELES EXTERIORES - ACABADO  
E 1/30**

Cotas en metros

**NATURA - PROYECTO DE 46 VIVIENDAS, OFICINAS Y LOCALES  
EN EL BARRIO DEL MOLINO DE LA VEGA, HUELVA**

MÁSTER EN ARQUITECTURA\_MA08. PFC  
ENTREGA PROYECTO FIN DE CARRERA  
ESCUELA TÉCNICA SUPERIOR DE ARQUITECTURA SEVILLA  
ALUMNO: VICENTE ROLDÁN GALIANA

**CONSTRUCCIÓN  
REPLANTEO ALZADO**

**15**

CURSO 2020-2021  
06 de Julio de 2021