



PLANTA TIPO 2 (PLANTAS 6,7,8,9)

Esta segunda planta tipo abarca las plantas sexta, séptima, octava y novena, encontrando dos viviendas por planta.

VIVIENDA 3 DORMITORIOS (V1,V4)

Por un lado, encontramos las viviendas de 3 dormitorios. En este tipo los tres dormitorios buscan tener unas características similares de dimensión y tamaño, siendo un tipo apropiado para compañeros de piso o estudiantes.

La habitación exterior aparece dentro del paquete de dormitorios, conectándolos al exterior a partir de este elemento. De igual forma, junto a esta habitación exterior se origina un espacio de trabajo de pequeñas dimensiones anexo al pasillo de distribución de la vivienda, pudiendo ser utilizado como un pequeño estudio o un espacio para la plancha u otras actividades.

En este tipo encontramos un baño de amplias dimensiones enfocado a dos de los dormitorios y otro baño anexo al tercer dormitorio, de menor dimensión. Además, encontramos un pequeño cuarto de trastero o almacén, así como cuarto de lavadora.

VIVIENDA DE 2 DORMITORIOS (V2,V3)

Por otra parte, encontramos el tipo de dos dormitorios, siendo uno principal y otro de menor dimensión. De igual forma al anterior tipo, la habitación exterior se encarga de conectar ambos dormitorios con el exterior, generando a su vez, el mismo espacio comentado anteriormente.

En este tipo encontramos un pequeño aseo con espacio para lavadora, un baño y un cuarto para almacenaje o trastero.

	P6	P9
Vivienda 1	96.82 m²	88.53 m²
Salón-comedor	25.71	20.75
Cocina	6.83	5.82
Dormitorio 1	9.04	9.04
Dormitorio 2	9.23	8.33
Dormitorio 3	11.08	9.51
Baño 1	7.88	7.88
Baño 2	4.90	4.90
Habitación exterior	6.30	6.30
Cuarto lavadora	2.70	2.70
Almacén	2.24	2.24
Zaguán	10.83	10.83
Vivienda 2	87.62 m²	82.70 m²
Salón-comedor	25.83	20.91
Cocina	6.63	6.63
Dormitorio 1	11.35	11.35
Dormitorio 2	16.31	16.31
Aseo	3.61	3.61
Baño	6.32	6.32
Hab. exterior	6.09	6.09
Almacén	2.80	2.80
Zaguán	8.69	8.69
Vivienda 3	88.32 m²	83.41 m²
Salón-comedor	25.83	20.91
Cocina	6.63	6.63
Dormitorio 1	11.35	11.35
Dormitorio 2	16.31	16.31
Aseo	3.61	3.61
Baño	6.32	6.32
Hab. exterior	6.09	6.09
Almacén	2.80	2.80
Zaguán	8.69	8.69
Vivienda 4	103.95 m²	95.36 m²
Salón comedor	25.75	19.88
Cocina	7.51	6.53
Dormitorio 1	11.78	11.78
Dormitorio 2	11.47	10.70
Dormitorio 3	12.15	10.48
Cuarto lavadora	2.70	2.70
Baño 1	7.77	7.77
Baño 2	5.04	5.04
Hab. exterior	8.22	8.22
Almacén	2.33	2.33
Zaguán	9.23	9.23

VIVIENDA 2,3 - 3 DORMITORIOS

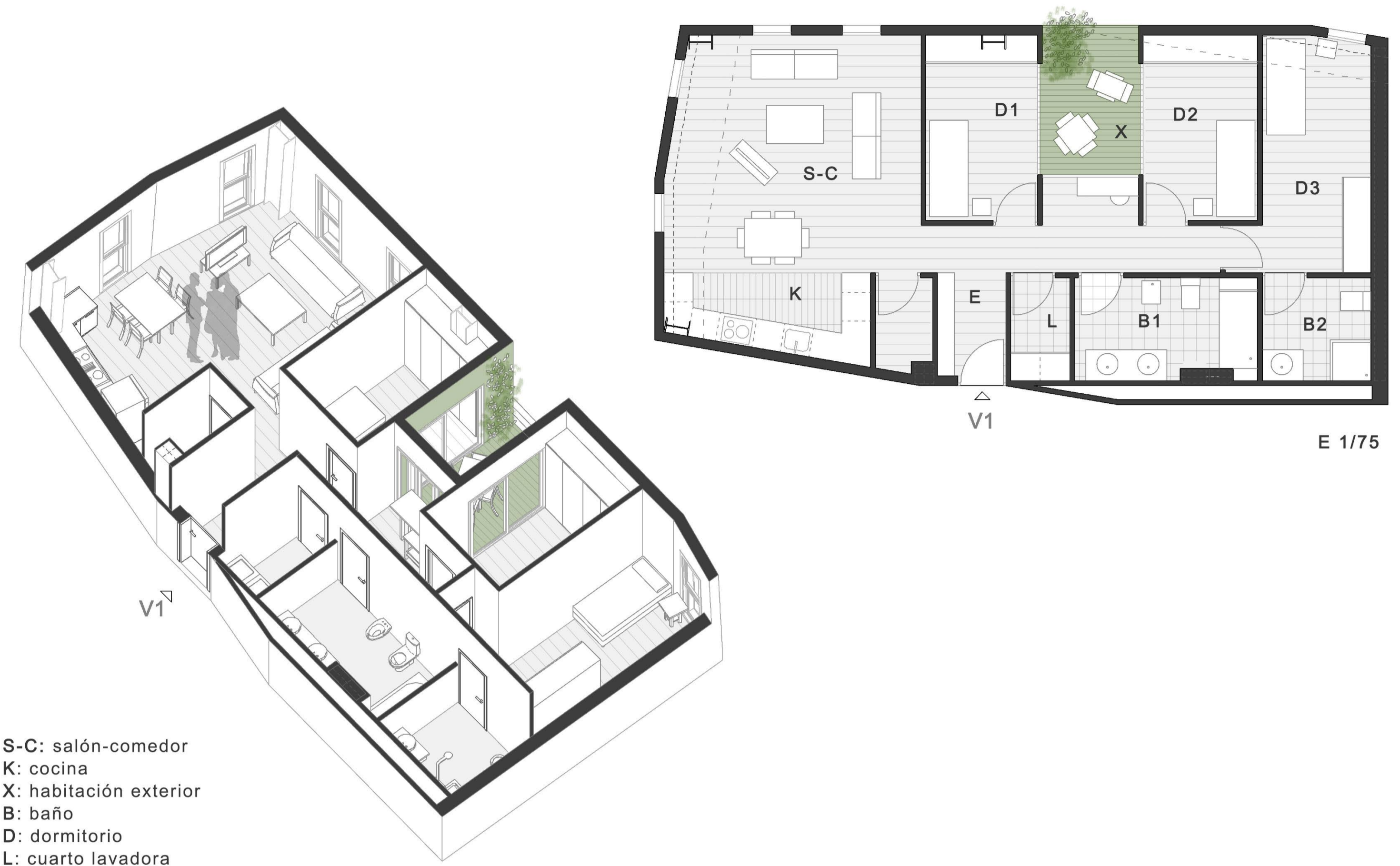

- S-C: salón-comedor
- K: cocina
- X: habitación exterior
- B: baño
- D: dormitorio
- L: cuarto lavadora
- E: entrada/zaguán

VIVIENDA 1,4 - 2 DORMITORIOS

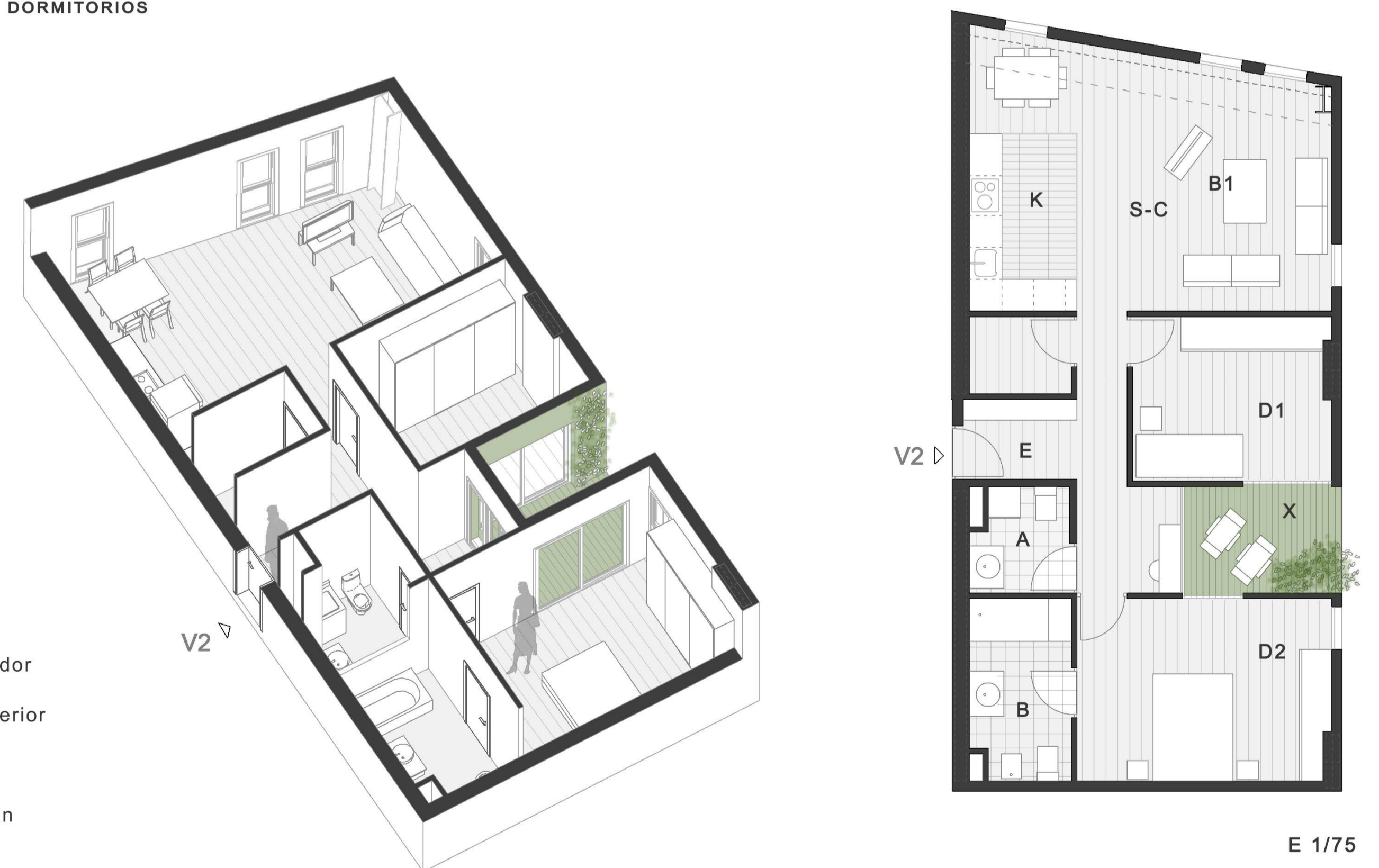

- S-C: salón-comedor
- K: cocina
- X: habitación exterior
- B: baño
- A: aseo
- D: dormitorio
- E: entrada/zaguán

NATURA - PROYECTO DE 46 VIVIENDAS, OFICINAS Y LOCALES EN EL BARRIO DEL MOLINO DE LA VEGA, HUELVA

MÁSTER EN ARQUITECTURA_MA08. PFC
ENTREGA PROYECTO FIN DE CARRERA
ESCUELA TÉCNICA SUPERIOR DE ARQUITECTURA SEVILLA
ALUMNO: VICENTE ROLDÁN GALIANA

PLANIMETRÍA PLANTA TIPO 2

09

Curso 2020-2021
06 de Julio de 2021