

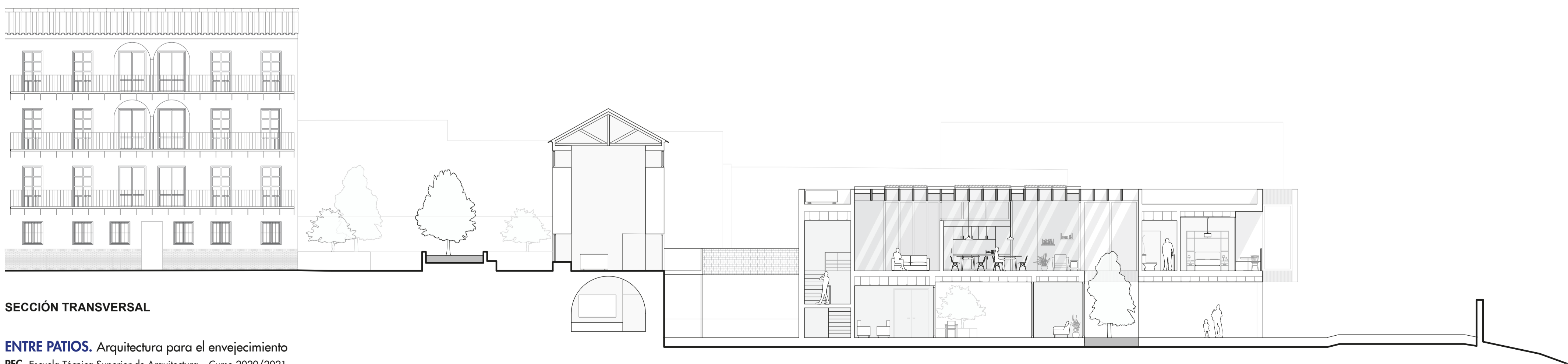

PLANTA DE VIVIENDAS (+3,60 m)



SECCIÓN TRANSVERSAL

La explicación del **Patio Comunitario** en la propuesta se desarrolla en las 2 pastillas de viviendas, para ello, se parte de un bloque clásico cerrado con el exterior construido

A cada vivienda se le proporciona un espacio exterior propio, como **Patio Privado**, para el disfrute individual del entorno que les rodea.

**01 Borde Construido**

Se parte de una manzana cerrada con el exterior construido.

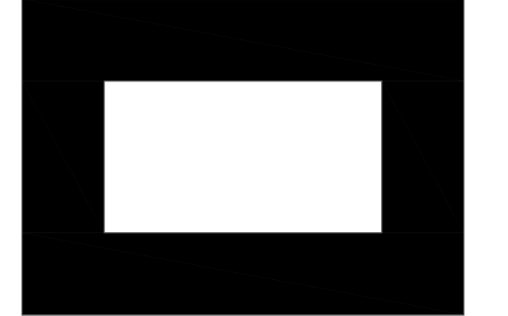

**02 Perforaciones**

Se incorporan una serie de patios comunitarios que ayudan a la distribución de viviendas y espacios de relación.

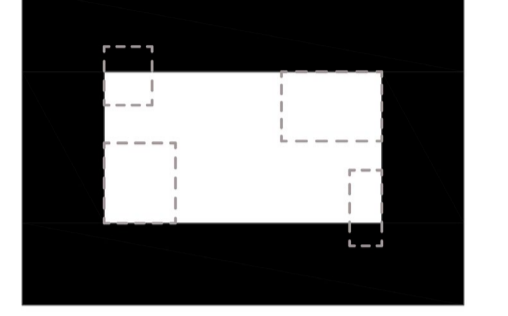

**03 Banda Residencial**

Se posiciona las viviendas en la banda construida, dotándolas de doble ventilación para mejor calidad.

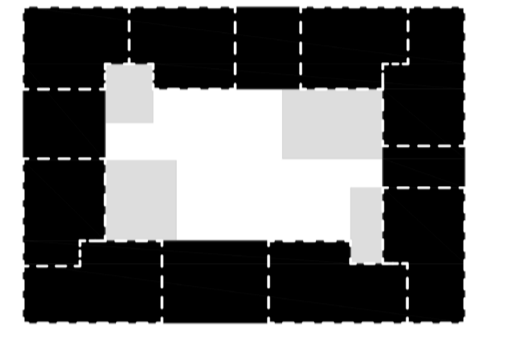

**04 Espacio de relación**

El espacio interior se apropia de la banda residencial creando espacios de relación entre usuarios con los patios como elemento articulador.

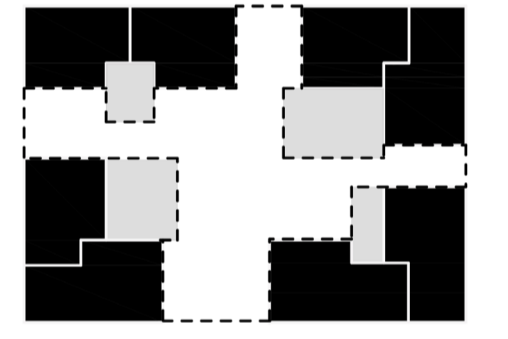

**05 Naturalización**

Se proporciona un espacio exterior propio a cada vivienda para el disfrute individual del entorno.

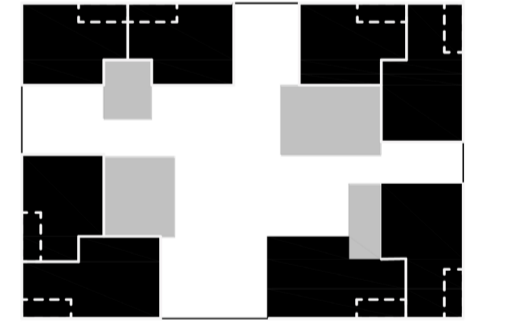

IMAGEN ZONA COMÚN 12.00 h