



ALZADO DE LA CTRA. DE CARMONA; SECCIÓN A-A'



ALZADO INTERIOR; SECCIÓN B-B'



ALZADO DE LA CALLE AMARGURA; SECCIÓN C-C'

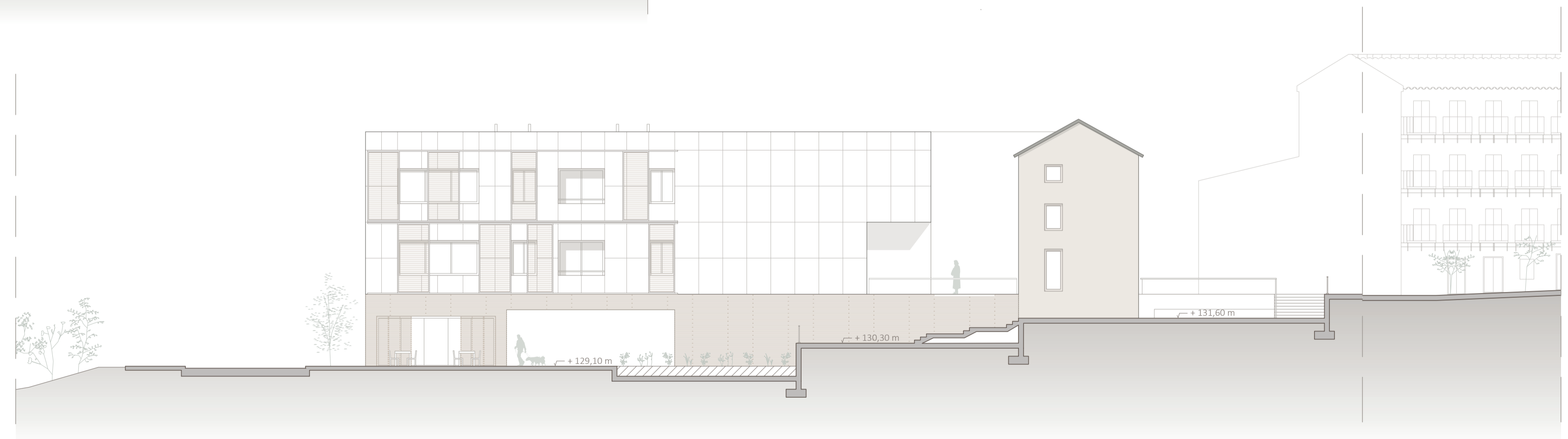
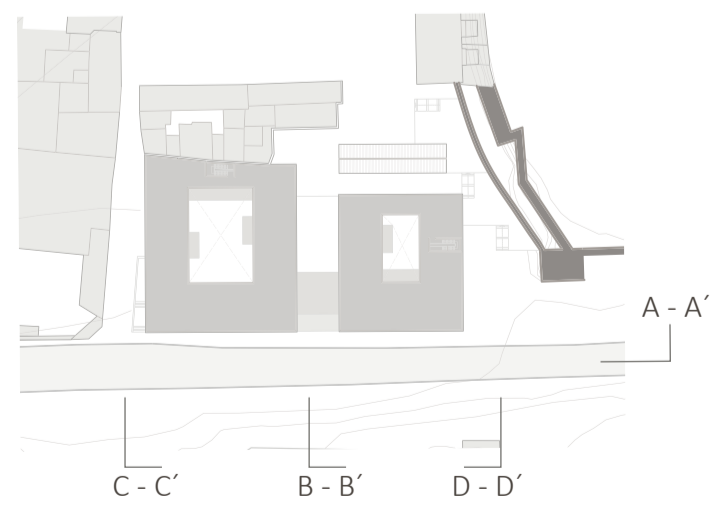

ALZADO DE LA MURALA; SECCIÓN D-D'

04	PROYECTO BÁSICO: ALZADOS	
	ARQUITECTURA PARA EL ENVEJECIMIENTO	MA 01
	P.F.C. E.T.S.A. SEVILLA	06-07-2021
	GUILLERMO E. DELGADO VALERA	CURSO 20/21



ESCALA 1:175