

1880
1881

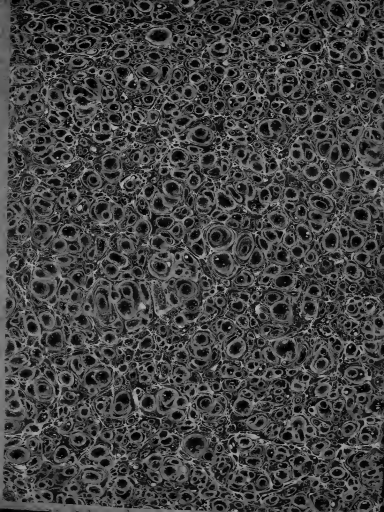

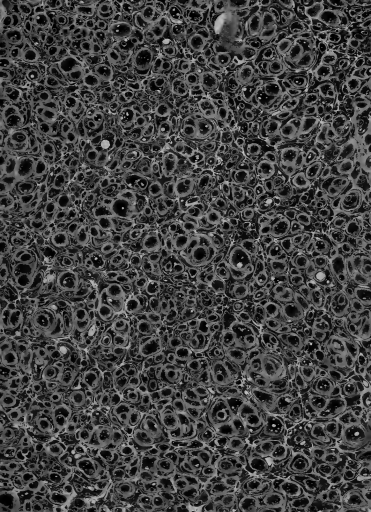

1. ... de ...

- 2. ...
- 3. ...
- 4. ...
- 5. ...

109-81



DIARIO DE LA NAVEGACION,

que con el favor de DIOS, y de su SANTISIMA MADRE, va á executar

Colegial del Real Seminario de SAN TELMO de la Ciudad de Sevilla, desde el Puerto de que se halla situado en la Latitud y en la Longitud de contada desde el Meridiano de Tenerife, acia el Leste, en

 de que es Capitan y Piloto principal Maestro en

el qual voi destinado con Plaza de para el Puerto de en el Reino cuyo

Puerto se halla en la Latitud del y en la Longitud de del dicho Meridiano de la Isla de Tenerife. Año de 1788

NOMBRES DE LOS NAVIOS DE LA CONSERVA.

Tras la Esperanza

SEÑAS PARTICULARES

CORRESPONDIENTES A CADA NAVIO.

ADVERTENCIAS,

QUE SE TENDRÀN PRESENTES EN LA
formalidad de este Diario.

I. **LOS CODOS QUE TIENE EL NAVIO DE QUILLA**
son de Eslora de Manga de Mura de Puntal de
Plan de Entre-Puentes Codos.

II. Vá Calado dicho Navio de Popa, sobre 72 Codos, y de
Proa 15½ contiene Toneladas de Buque; su Tripulacion con-
siste en 224 Hombres con la Oficialidad; lleva montados 44 Ca-
ñones; y vá proveido de Aguada, y Viveres, para dias de Nave-
gacion; con buenos respetos, y Armas para su defensa.

III. Se advierte, que la medida de la Corredera, se compone
de 25 Escalas Inglesas cada Milla; y cada medida de esta, está subdivi-
dida en 10 Brazas naturales.

IV. La Ampolleta proporcional con dicha medida se compone
de 30 segundos horarios.

V. El primer Meridiano para contar la Longitud es, el que pasa
por la Isla de Tenerife en las Canarias, contando siempre ácia el Leste,
hasta finalizar el Circulo.

VI. Las Cartas de que me valgo son: en el Golfo, de las Francesas
modernas; y desde las Islas de Barlovento, de los Quarterones Espa-
ñoles.

VII. Las leguas de que me sirvo para los calculos, serán siempre
de las de 20 en grado.

VIII. Siempre que en el discurso del Viage dixere pusimos, ó lle-
vamos Proa de tal Rumbo, se deberá entender, el que muestra la Agu-
ja; y lo mismo digo por el Viento.

IX. Si à los margenes de la Tabla Diaria se hallaren algunos nu-
meros, serán estos Millas, que se agregarán à la Distancia navegada, si
tienen esta nota A. ó se restarán de dicha Distancia, si huviere esta
señal S.



H	M	B	Rumbo.	Viento	Abatim.	Variac.	DIA DE DE 178
1							
2							
3							
4							
5							
6							
7							
8							
9							
10							
11							
12							
1							
2							
3							
4							
5							
6							
7							
8							
9							
10							
11							
12							

Mas 5 de la mañana del día
 Día empezamos à hacer lo f...
 Remeter la ... cha dentro ab...
 6 estando la Lancha dentro con...
 por ... si abizas por el Cable...
 Cy ... do a pique este ma...
 ... con las 1200 Saviar y hu...
 imo para fuera à cuya ha...
 ... solo à pique la ...
 con el V.^{to} por el C. Bonancie...
 y la ... bella à las 7 de la ma...
 ... como llamamos el V.^{to}
 ... y Calmado por la
 9.^a fue necesario estar for...
 ... con el ancla de Rabea y af...
 ... toda vela menuda q...
 ... con las Saviar sobre...
 los Saviar como tambien la ...
 ... Catalina de Puerto
 ... al Angulo de Ro en el 4.^o
 99.^{to} ... de ...
 ... siempre los ...
 ... con ...
 ... el V.^{to} ...

que se determino largarse y estando à pique ma...
 ... con las Saviar ... y ... alas 11 1/2
 ... en buelta del ... alas 12 redem.^{co} la ...
 ... de ... de ... de ...
 ... de ... de ...
 ... de ... de ...

Dios nos de feliz viaje

H	M	B	Rumbo.	Viento	Abatim.	Variac.	DIA	DE ✓	DE 1786
1	0	0	~~~~~	~~~~~	~~~~~	NO. 12			
2	0	0	~~~~~	~~~~~	~~~~~				
3	0	0	~~~~~	~~~~~	~~~~~				
4	0	0	~~~~~	~~~~~	~~~~~				
5	0	0	~~~~~	~~~~~	~~~~~				
6	0	0	~~~~~	~~~~~	~~~~~				
7	0	0	~~~~~	~~~~~	~~~~~				
8	0	0	~~~~~	~~~~~	~~~~~				
9	0	0	~~~~~	~~~~~	~~~~~				
10	0	0	~~~~~	~~~~~	~~~~~				
11	0	0	~~~~~	~~~~~	~~~~~				
12	0	0	~~~~~	~~~~~	~~~~~				
1	0	0	~~~~~	~~~~~	~~~~~				
2	0	0	~~~~~	~~~~~	~~~~~				
3	0	0	~~~~~	~~~~~	~~~~~				
4	0	0	~~~~~	~~~~~	~~~~~				
5	0	0	~~~~~	~~~~~	~~~~~				
6	0	0	~~~~~	~~~~~	~~~~~				
7	0	0	~~~~~	~~~~~	~~~~~				
8	0	0	~~~~~	~~~~~	~~~~~				
9	0	0	~~~~~	~~~~~	~~~~~				
10	0	0	~~~~~	~~~~~	~~~~~				
11	0	0	~~~~~	~~~~~	~~~~~				
12	0	0	~~~~~	~~~~~	~~~~~				

H	M	B	Rumba.	Viento	Abatim.	Varas.	DIA. DE.	DE 178.
1	.	.				1519		
2	.	.						
3	.	.						
4	.	.						
5	.	.						
6	.	.						
7	.	.						
8	2	6	300-6	0/50	10°			
9	3	7	72-6	0/45				
10	2	6						
11	2	6						
12	2	6						
1	1	6	10-0-3	0	30°			
2	2	3						
3	.	6	50-0-0	0/50	8°			
4	1	2	0	0/50				
5	1	.	95-0-0	0/5	20°			
6	1	3						
7	2	2	74-0-5	0/50	15°			
8	2	6						
9	2	2	76-0-3		15°			
10	1	6						
11	2	3	27-0-3	0				
12	2	3						

[Faint handwritten notes, possibly describing observations or calculations related to the table data.]

Lat. 3° N. 36.10 Long. 102° 45.00 Dist. 48 m.
 Días. 10-12 Días. 00-45 en ca. 43.200 10.0. 33 m.
 Elev. 036.00 10.37 Elev.

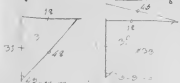

Lat. 06° 36.10. N.

H	M	B	Rumbo.	Viento	Abatim.	Variae	DIA DE DE 178
1	4	3	12-00-0	0 1/2 SO	2°	10 1/2'	Continuamos al NW 1/2 N
2	1	6	12-00-0	0 1/2 SO	11-15		los Sanjos sobre un Tiro el 1/2 N
3	1	6	6-00-0	~	~		Desp. la mar. Harna y las Lien
4	2	3	~	~	~	2°	el Cuadr. al vista algo con
5	3	13	~	0	12°		ra y los Berg. uno por la popa
6	2	1	17-00-0	~	~		otro p. la proa alar el relance
7	2	3	~	~	~		De la el estay el Sanja alar
8	3	3	15-00-0	0 1/2 SO	10'		los Tuametes alar se axia
9	2	3	2-00-0	~	~		sobre el tamborete a poco
10	2	6	~	~	~		puerve la proa el Esing. alar
11	2	6	11-00-0	NO	~		se apearadon los Tuametes y
12	2	3	55-00-0	0 1/2 SO	2°		le dio el Abitio al Mexqant
1	1	11	58-00-0	~	15°		rivo q. el primera p. resta en
2	1	0	~	~	~		C. el 1.º Voz. el 2.º al el 1.º
3	1	6	~	~	~		Angra en la Yla Foxcon
4	2	2	~	~	~		el 3.º al. Boca de la Yla el
5	3	1	55-00-0	~	12°		fagal y el q. llegase primer
6	2	1	~	~	~		esperara 3 Dias y q. le dio
7	2	0	~	~	~		la misma orden al Port. de
8	2	1	~	~	~		talia. lo q. se puen en pra
9	1	6	67-30-0	~	~		rica y mediatam. al salt
10	2	1	0	~	~		el sol. e dem. la Mar. de
11	~	~	30-00-0	NO	~		Agua y rele halla 19 puen
12	~	3	~	~	~		ziar? NO.

Lat. N. 36. 13. Long. W. 10. 37. Alt. 70. 00. Dist. 87 m.
 Dia N. 00. 13. 00. 00. 56. N. 64. 00. 00. 00. 3 m.
 a N. 36. 32. 00. 40. 00. 00.



Lat. N. 36. 39.

H	M	B	Rumbo.	Viento	Abatim.	Varisc.	Dia DE.	DE 178
1	2	6	...	NNE	12°
2	3	3
3	3	6
4	2	3
5	3	4
6	3	3
7	3	2
8	2	3
9	2	•
10	2	7
11	1	3
12	3	6
1	3	3
2	1	3
3	1	3
4	2	6
5	2	6
6	•	8
7	6	6
8	3	3
9	2	3
10	1	1
11	•	1
12	1	6

medamos al M.^o dia con las 3
partes sobre un fias en la paca al
25.º V.^o NNO faga 10º el viento
Claro ala. 3 Bizarras por
abante paca veluxive y vexo
Anoch. con el Cielo y Oriz.^o
Claro la mar llana el V.^o
Galerita y los Bonq. uno p.^o
la levizela de Babon y otros
por la popa al Dist. Am.
ella misma con forma mil 2
los Bonq. uno p.^o Bail.^o
y otros p.^o lotabento. Mas
de Bina Bizarr. sobre la
talia a cuya hora se amua
el Fring.^o alas 2 y Bino la
lancha y la tatalia alas 4
Maveant. el Fring.^o p.^o
a aproximamos al M.^o Bexo.
alas 8 estando y mediamos not.
puzimos en facha con la sob.
mez.^a p.^o delante a cuya he.
ra se fue el Comal.^o en la
lancha y el Campintero y la
lufate alas 10 Bino la Lancha

en las 10 Bino la Lancha a cuya hora mediamos la sob.
y repuela Lancha con su comandante

Lat. Sal.^a 36... 39 N. Long.^a Val.^a 3... 63 R.^a 56 10 Dist.^a 2 mi
Dist. 20... 32 (178º al 0... 26º 40' 40' 2")
Lleg.^a 36... 62. (0... 87) Lleg.^a

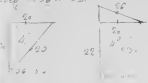

Lat. Obren.^a Dist.^a

H	M	B	Rumbo.	Viento	Abstin.
1	1	01	23-00-0	no	no
2	1	1	no	no	no
3	1	1	24-00-0	no	no
4	4	0	29-00-1	no	65°
5	4	0	32-30-1	no	8°
6	4	3	no	no	no
7	5	1	no	no	no
8	5	3	no	no	no
9	5	3	26-30-1	no	no
10	1	0	no	no	no
11	2	2	01-30-0	no	no
12	4	0	06-30-0	no	no
1	5	1	00-00-0	no	no
2	5	6	no	no	no
3	4	0	no	no	no
4	4	2	no	no	no
5	4	1	03-00-0	no	no
6	6	0	no	no	no
7	6	3	no	no	no
8	4	0	no	no	no
9	5	1	00-00-0	no	no
10	5	3	no	no	no
11	5	1	no	no	no
12	5	0	no	no	no

Alm.º Dia continuamos en
 fang.º y part. de caminando al R.
 q. se manifiesta con la U.
 del NO y los 1000. aviendo en
 Dista. p.º abando el Nata.
 fique en Buelra de Calor.
 p.º de la U. de Bela ala
 Dista. p.º abando en la U.
 de con el V.º un flopo alas
 sedem.º Monte tipo al N. 27.
 la Mediana de Monchique
 al N. 12.0. todo de la Agua. An.
 cheis con el U.º del 4 q.º de
 lafado la demas Clave la m.
 llana el V.º flopo y la Costa a
 Dista y el V.º poxta.º por
 arregulada Dist.º al Nata.º
 perdido de Dista alas bi.º por
 de raras un parabol q.º ha
 ende la agudo en Banderas la
 restamos con la m.º. Al
 el tel sedem.º la media de
 Cierra de Monchique de
 N. 23. E y Monte tipo al N.

no de la Agua.

Lat. Cal. N. 36... 66 Long. Cal. 2... 37 R.º 75. 06 Dist.º 73
 Dista.º 10... 19 Dista.º 170 R.º 82. 30 D.º 71
 Dista.º 37... 06 T.º 5. 6. 06



Lat. Ob.º N 80º 06

H	M	B	Rumbo.	Viento	Abatim.	Varisc.	DIA DE DE 178
1	1						Partamos al N.º día con
2	2						7 var. sobre 1/20 (remanando)
3	3						N.º 7.º E flojo o más de 1/20
4	4						y el Bergantín un poco ataca
5	5						de a poco despues ve a batarse
6	6						p.º N.º. Abat.º 9 Embaz cañ.
7	7						bastante Notarres la g.º
8	8						parecia sea la Escudada
9	9						Espanola alas 6 rebor.º el
10	10						C.º de N.º B.º 12.º al N.º 7.º E
11	11						y p.º de la g.º al N.º E.º
12	12						de la Acuña. alas 5 rebor.º
1	1						el C.º de N.º B.º 12.º al N.º E.º
2	2						Fixa mas 1.º punto de la g.º
3	3						al N.º E.º. Ambos de la Acuña
4	4						alas 7 rebor.º hacia el N.º
5	5						afin de ya apeararnos con
6	6						el Vivo alas 7.º efectuados 1.º
7	7						bino al N.º a cuya hora se
8	8						remanso la 2.º andana de
9	9						Rizo alas 8.º y quatr.º
10	10						ala mayor Anchi.º el C.º de
11	11						nubarrats los 1.º.º abarriado
12	12						la N.º de N.º el V.º fueso

p.º de N.º E.º con el furat a p.º de N.º E.º y el vivo unido. Am.º de la misma conformidad.

Lat.º N.º 36.º 00' Long.º 7.º 00' R.º 7.º 00' Dist.º 106.º
 D.º de N.º 22.º D.º de N.º 13.º R.º 0.º
 Lat.º N.º 37.º 00' Long.º 3.º 00'

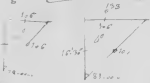

Nota
 Este dia no se ab.º
 p.º no permitia local
 Tiempo

H	M	B	Rumbo.	Viento	Alstin.	Variac	DIA	DE	DE 178
1	7	2	~ ~ ~ ~ ~	~ ~ ~ ~ ~	~ ~ ~ ~ ~	~ ~ ~ ~ ~	Continuamos Alm.º Dia		
2	7	1	~ ~ ~ ~ ~	~ ~ ~ ~ ~	~ ~ ~ ~ ~	con las 2 Sarias Sabar un			
3	7	2	~ ~ ~ ~ ~	~ ~ ~ ~ ~	~ ~ ~ ~ ~	tras el V.º Mediamar.º y			
4	.	1	~ ~ ~ ~ ~	~ ~ ~ ~ ~	~ ~ ~ ~ ~	co y la Mar del y el			
5	6	1	~ ~ ~ ~ ~	~ ~ ~ ~ ~	~ ~ ~ ~ ~	gantin vivo p.º Warleber			
6	7	2	~ ~ ~ ~ ~	~ ~ ~ ~ ~	~ ~ ~ ~ ~	y Mar Bre caaia la P de			
7	.	1	~ ~ ~ ~ ~	~ ~ ~ ~ ~	~ ~ ~ ~ ~	de Estay de Saria			
8	6	5	~ ~ ~ ~ ~	~ ~ ~ ~ ~	~ ~ ~ ~ ~	Anoch.º con el Cielo y			
9	1	1	~ ~ ~ ~ ~	~ ~ ~ ~ ~	~ ~ ~ ~ ~	afucador Mar del y			
10	6	3	~ ~ ~ ~ ~	~ ~ ~ ~ ~	~ ~ ~ ~ ~	fueras p.º el N.º S.º y			
11	2	.	~ ~ ~ ~ ~	~ ~ ~ ~ ~	~ ~ ~ ~ ~	N.º S.º y el Bergantin b			
12	2	8	~ ~ ~ ~ ~	~ ~ ~ ~ ~	~ ~ ~ ~ ~	unido alas 12 re caaia			
1	6	1	2-10-8	~ ~ ~ ~ ~	~ ~ ~ ~ ~	Sarias al Fencio el Ma			
2	7	2	~ ~ ~ ~ ~	~ ~ ~ ~ ~	~ ~ ~ ~ ~	lens.			
3	6	1	~ ~ ~ ~ ~	~ ~ ~ ~ ~	~ ~ ~ ~ ~	Am.º con el Cielo y			
4	7	.	~ ~ ~ ~ ~	~ ~ ~ ~ ~	~ ~ ~ ~ ~	lado la mar picada de			
5	1	1	2-10-8	~ ~ ~ ~ ~	~ ~ ~ ~ ~	y este fueras p.º el N.º S.º			
6	1	1	~ ~ ~ ~ ~	~ ~ ~ ~ ~	~ ~ ~ ~ ~	ya bona vez sanon las			
7	7	3	~ ~ ~ ~ ~	~ ~ ~ ~ ~	~ ~ ~ ~ ~	y el Bergantin vivo			
8	6	2	~ ~ ~ ~ ~	~ ~ ~ ~ ~	~ ~ ~ ~ ~	p.º Warleber to ala 2			
9	6	.	~ ~ ~ ~ ~	~ ~ ~ ~ ~	~ ~ ~ ~ ~	de la P de Estay de			
10	1	2	~ ~ ~ ~ ~	~ ~ ~ ~ ~	~ ~ ~ ~ ~	Saria.			
11	2	7	~ ~ ~ ~ ~	~ ~ ~ ~ ~	~ ~ ~ ~ ~				
12	7	6	~ ~ ~ ~ ~	~ ~ ~ ~ ~	~ ~ ~ ~ ~				

Lat. Sal.º de 37.º N Long.º Sal.º de 32.º R.º 77.º 28.º 17.º 700 -
 D.º de N.º de 20.º de D.º de 02.º de 60.º R.º 77.º 30.º 20.º 192.º
 D.º de 37.º de 62.º 1.º de 62.º de 60.º

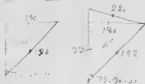

Lat. Sal.º de 37.º N

H	M	B	Rumbo.	Viento	Abatim.	Variac.	DIA DE DE 178
1	7	4	20-26	6	5	10	Seguirme Alm.° Dien con
2	7	4	20-26	6	5	10	ndo a p. esp posible las Jar.
3	7	4	20-26	6	5	10	con do Rizor goveando a
4	7	4	20-26	6	5	10	R.º que demuestra la Falt
5	7	4	20-26	6	5	10	con el V.º por el NE y la
6	7	4	20-26	6	5	10	Mar tendida del NO
7	7	4	20-26	6	5	10	y el Periquin vivo
8	7	4	20-26	6	5	10	mas traves de Malabento
9	7	4	20-26	6	5	10	alas 3.º amuzo la Mar y
10	7	4	20-26	6	5	10	y relango el fuego y Bola
11	7	4	20-26	6	5	10	de Estay Bolante
12	7	4	20-26	6	5	10	Anoch.º con el Cielo y Diaz
1	7	4	20-26	6	5	10	ofuscador Uern de Cati
2	7	4	20-26	6	5	10	ma espera con alguna Ce
3	7	4	20-26	6	5	10	laxeria Mar deliro y el V.º
4	7	4	20-26	6	5	10	por el NE del y el Bivo p.
5	7	4	20-26	6	5	10	la Umuat de Cora bon algo
6	7	4	20-26	6	5	10	distante.
7	7	4	20-26	6	5	10	Am.º con el Cielo y Oniz
8	7	4	20-26	6	5	10	clara la mar picada de
9	7	4	20-26	6	5	10	NO y el V.º p.º el NE y el
10	7	4	20-26	6	5	10	Periquin vivo unido p.
11	7	4	20-26	6	5	10	la Ubeta de Cora bon.
12	7	4	20-26	6	5	10	

Lat. Sol.º 37... 660. Long.º 52. N. 179. 30. Lat.º 130 mi
 Dia.º 20... 27. H.º 2... 41
 Lat.º N. 32... 31. (355. ... 31) Zlec.º

Lat. Ob.º 58 12

Lat.º
 aqui ynterbiene el
 3º exdiar.º



H	M	B	Rumbo.	Viento	Abatim.	Variac	DIA	DE 17	DE 178
1			52-00-6	NNE	2	121	Quedamos Am ^o dia con		
2			52-00-6	NNE	2	121	is apanesjo las Par. vob.		
3			52-00-6	NNE	2	121	un fizo ziquiendo el Rum		
4			78-00-6	NNE	2	121	q ^o manifiesta la tabla		
5			78-00-6	NNE	2	121	el vire unido y unas Em		
6			78-00-6	NNE	2	121	cacion p. ^a Estabimto de		
7			78-00-6	NNE	2	121	Dist. ^o Anoch. ^o con el C.		
8			78-00-6	NNE	2	121	Clamo los Oiz. soldado		
9			2-00-6	0	2	121	Cela. Par. y la Benta		
10	1	2	2-00-6	NNE	2	121	ra Par. ab. v. l. 9 ^o q ^o		
11	1		2-00-6	NNE	2	121	vire unido y la embarca		
12	2	2	2-00-6	NNE	2	121	on a una Benta a poco av		
1	2	2	2-00-6	NNE	2	121	ve afezaron los fuan		
2	2		2-00-6	NNE	2	121	tes haciendo q ^o dudo el Y		
3	0		2-00-6	NNE	2	121	en bentrinas.		
4	1	6	2-00-6	NNE	2	121	Am ^o Cela y Par. Cam		
5	0	8	30-00-6	NNE	2	121	dor de Cela feria obca		
6	1		30-00-6	NNE	2	121	y parda la Man. Harin		
7	1	2	30-00-6	NNE	2	121	el vire con e. p. ^a el soy de		
8	1		30-00-6	NNE	2	121	y O. y el vire p. ^a la pop		
9	0		30-00-6	NNE	2	121	alanco Dist. ^o y la Em		
10			30-00-6	NNE	2	121	cacion p. ^a Par. lovento		
11			30-00-6	NNE	2	121	quiendo la B. v. l. de la		
12		6	30-00-6	NNE	2	121	no otros.		

Lat. 1^o N. 38...32 Long. 111. 359...11. 257...33
 Dist. ab. 28...24 Dist. 101...38
 Lat. ab. 38...35
 257...33 Long.



Lat. Ob. N. 00...

H	M	B	Rumbo.	Viento	Abatim.	Varie.	DIA DE DE 178
1	1						Continuamos Am. ^o Dia en
2	2						las 3 Sat. rob. 2 Rizo or avasin
3	3						las sobre el tamborete los
4	4						briza. Cerrados el buvia mar
5	5						abulto el V ^{to} flope p ^o Si las
6	6						parte cinco vez para la fa
7	7						gata manteniendo la presate
8	8						ve hasta el 10 ^o A.O. el vin
9	9						unido el yngles mar y melias
10	10						hasta la 14 que haviendo en
11	11						tablado el V ^{to} mar p ^o el 10 ^o A
12	12						Amuzamos el Triang. para
1	1						el 10 ^o A.O. despues yza
2	2						mar las Sat.
3	3						Anoch. ^o con solo 24 gg ^o
4	4						algo de pesca por las otras 3 la
5	5						gata de lluvia. Casi sin ca.
6	6						visión la mar orden del
7	7						N.O. el vivo y mon por
8	8						el Bengantín Ingt
9	9						a una bitar.
10	10						Am. ^o de la mar con
11	11						formidad q ^o anoch. ^o
12	12						

Lat. S. 14° 30' Long. W. 105° 35' Lat. S. 15° 30' Long. W. 105° 35'
 Difer. Lat. 1° 00' Difer. Long. 0' 00' Difer. Lat. 1° 00' Difer. Long. 0' 00'
 Lat. N. 14° 30' Long. W. 105° 35' Lat. N. 15° 30' Long. W. 105° 35'

33
 106
 337 20 L. 10°

H	M	B	Rumbo	Viento	Abatim.	Variac	DIA	DE	DE 178.
1							Continuamos al NW		
2			75° 30' 4'				con Fainq. ^{te} y las Sars. sobre		
3							D. de las y. Bont. mar grues		
4							del NO el vivo p. ^{ta} la alca		
5							Nerrido alar 12 ^{ta} p. ^{ta}		
6							carpa la rua bonada de la		
7							requimos al SW 2.0 alar		
8							requedo Cavi Calmas en		
9							D. de llama al V ^{to} al SW		
10							alar D. de llama al SW 1/2		
11							Variable con algunav. h.		
12							fragas alar D. de Cavi		
1							Fainq. ^{te} p. ^{ta} a saber a de		
2							Purgantia		
3							Amocheio todo a rua bonada		
4							mar del SW V ^{to} SW 1/2 0. pa		
5							al SW 1/2 0. y el vivo p. ^{ta} mar		
6							aguas alar h. de conveñid		
7							para el p. p. alar 9 de ar		
8							la sobra m. ^a y las Sars. al		
9							bizete haviendo B. de		
10							recedido. Am. y llama m. m.		
11							con uniformidad. alar 4 de		
12							chano a barfo las B. de		

Tuarteres.

Lat. del. N. 37... 44. Long. 337... 24. R. de. 40... 22. Dist. 22
 Spa. alt. 20... 24. Est. 2000... 25.
 Prof. alt. 38... 25. 356... 33. Leg.^a

Lat. Ubr. 13 10 ...



H	M	B	Rumbo.	Viento	Abatim.	Varisc.	DIA	DE	-DE 178
1	6	7
2	6	7
3	5	7
4	4	7
5	3	7
6	2	7
7	1	7
8	0	7
9	0	7
10	0	7
11	0	7
12	0	7
1	0	7
2	0	7
3	0	7
4	0	7
5	0	7
6	0	7
7	0	7
8	0	7
9	0	7
10	0	7
11	0	7
12	0	7

Continúa como Anterior en el
 punto de las Juntas sobre el Rzo y
 modo al Rto q^e manifiesta la
 bla. con el V. al O. frescachon y
 afugadas la mar gruesa del y el
 Bengaron para una papa Anaga
 las 2 Dist^{as} Anaga con los
 avas donados la mar gruesa del
 NO al V. de mara del fresco p^o el
 O. V. al Dize. p^o na. estaba esto
 alas le se encienda al fondo de papa
 alas de la mar gruesa la Cabera al O.
 alas de 2 avas donados al O. a fin de q^e
 una papa con el V. de q^e ha via
 una yada al Este y requi. mar con
 el fin de Ablandar el pescado q^e
 esta noche se comen las
 por la trancacion y q^e la ypa
 notava mucho de mar y asi
 para para el Este con papa
 Ant^o de la misma con forma
 de q^e Anaga.

Lat. 36. N. 32. ... 33 ... 357. 20 Rto 46.11 ... 1. ...
 Dize. 4. 30 ... 46. Dize. al O. 300. ... 33.
 ... 32. ... 33. ... 356. ... 21.



Lat. 36. N. 32. ...
 Nota.
 Este punto esta en ...
 ...

H	M	B	Reubo.	Viento	Abatim.	Variac	DIA · DE · DE 178
1							comienzo al Med ^a dia
2							solo las Sant ^{as} gobernando al Pa ^{is}
3							q ^o demuestre la Tabla 1 ^a de
4							hago una guerra del y el
5							Reap ^{to} p ^o la papa al
6							re ap ^o de Mans el Fain
7							ye metia la Sucia Lint ^a
8							6 rebajaron en p ^o q ^o
9							de El Bap ^{to} ataca
10							Anschi ^o el Cielo con la
11							Quelca los b ^o Casados de
12							roa b ^o de wa y ^o f ^o f ^o la
1							guerra del y el uno p ^o la
2							ulas Dist ^o poco antes de
3							cdago el Fain ^o de B ^o re
4							ye a p ^o el f ^o de p ^o
5							Ans ^o de la manna con
6							midad y el Bap ^{to} a
7							la Honra ^o at ^a
8							
9							
10							
11							
12							

Lat. 3^o N. 38... 36. Long. 1^o 36... 2^o 42. 178. 4. Dist. 178. 300
 Otra D. 30... 33. Est. 30. 42. 178. 30. 178.
 Leg. N. 38... 23. Leg. 30... 32.



Obs^a al N. 38... 36'

H	M	B	Rumbo.	Viento	Abatin.	Varac.	DIa DE . . . DE 1786.
1	0						Alm ^o Dia q ^o de Jamer con solo el Fainq ^o Coagados los puñes naxi ba N. p ^o el C ^o 80 la mar algo q ^o me ra y el Beng ^o unais governan do al N.E. S. E. alas 6 remanite governaa al N.E. al las 7 de 8 a la 8 de el Nire y di se a bordo cubrier se una agua p ^o alofame poca y abentadas las. Esto pas p ^o la q ^o de experimentando q ^o asi baxi alago de donde la mar a tra n. correspondiente Anoch e lo briz. Carg. el Rumaron el Cielo claro el N. p ^o fuesq ^o la mar renbi do del y el 30 de y medias An chano en iguales caminos q ^o anoche.
2	1						
3	2						
4	3						
5	4						
6	5						
7	6						
8	7						
9	8						
10	9						
11	10						
12	11						
1	12						
2	1						
3	2						
4	3						
5	4						
6	5						
7	6						
8	7						
9	8						
10	9						
11	10						
12	11						

Lat. 38^o 30' ... 30' ... Long. 12^o 00' ... 12. 25. 73 ... 153 m.
 Dtas 00 ... 06 ... C 003 ... 30. R. C. 79 ... 00 ... C. 151 ...
 Elec. 4. 37 ... 50. n leg. 003 ... 12

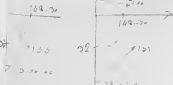

Obrev. 20 38 ... 04.



H	M	B	Rumbo.	Viento	Abatim.	Variac	DIA DE DE 178.
1	3		SE	1/2	1/2		Justamos alon ^o Dia con 2
2	6		SE	1/2	1/2		que tenia y Detacha a las
3	6		SE	1/2	1/2		hacia el V ^o fiasco y la mara
4	6		SE	1/2	1/2		de el y el viento avia ala lora
5	2		SE	1/2	1/2		de la mara al lora alon ^o de
6	2		SE	1/2	1/2		de la mara al lora alon ^o de la 2 ^a
7	6		SE	1/2	1/2		ha estado el V ^o al lora con 2/3
8	6		SE	1/2	1/2		de la mara a una hora para
9	7		SE	1/2	1/2		de la mara a las 7 horas a M ^o Macon
10	7		SE	1/2	1/2		de la mara al lora alon ^o de la 2 ^a
11	7		SE	1/2	1/2		de la mara al lora alon ^o de la 2 ^a
12	7		SE	1/2	1/2		de la mara al lora alon ^o de la 2 ^a
1	6		SE	1/2	1/2		de la mara al lora alon ^o de la 2 ^a
2	6		SE	1/2	1/2		de la mara al lora alon ^o de la 2 ^a
3	6		SE	1/2	1/2		de la mara al lora alon ^o de la 2 ^a
4	6		SE	1/2	1/2		de la mara al lora alon ^o de la 2 ^a
5	7		SE	1/2	1/2		de la mara al lora alon ^o de la 2 ^a
6	7		SE	1/2	1/2		de la mara al lora alon ^o de la 2 ^a
7	7		SE	1/2	1/2		de la mara al lora alon ^o de la 2 ^a
8	7		SE	1/2	1/2		de la mara al lora alon ^o de la 2 ^a
9	7		SE	1/2	1/2		de la mara al lora alon ^o de la 2 ^a
10	4		SE	1/2	1/2		de la mara al lora alon ^o de la 2 ^a
11	4		SE	1/2	1/2		de la mara al lora alon ^o de la 2 ^a
12	7		SE	1/2	1/2		de la mara al lora alon ^o de la 2 ^a

Lat. 1^a 36... Ob. 36... 12. RT 62. 70 a 160 m.
 Lat. 1^a 57... Ob. 57... RT 57-58. 2^a 170 m.
 Ob. 57... RT 6... 17

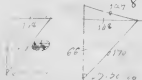

Ob. 36... 57

H	M	B	Rumbo.	Viento	Abatim.	Verific.	DIA DE 170 ^o
1							Alm. ^o dia q. ^o Juntas con las
2							Garcia y el Frang. ^o Sabas de Vaso
3							el Rto. el q. ^o manifiesta la Tabla
4							manifiesta No. alas 6 y 1/2 el
5							Belacho y ce largo el punto de
6							la mayora y de la del armadura
7							alas 6 se harinto el C. de Viz.
8							y sedem. ^o al N 40 E de la Agu
9							ja Dist. ^o de 306 Leg. a cuya
10							hala señal de la cañada el Ben
11							garrin al abox 30. Log. m. q. ^o
12							Jam. con solo las Jar. axiales
1							al 3 de la Mañedera Anoch. con
2							los Diva. Can. R. maxon larmux
3							puada del Rey el V.º facult.º Cop.
4							mu. a travessar con mura
5							a P. abox estando ala vez el
6							Vivo q. ^o duraxate luy Viz. no
7							mantenidam. con P. abox con
8							los de 2 en 2 hezas con el fin
9							de Amanecer en este mismo
10							modo p. ^o la xile. la Ma. est. rama
11							lo q. ^o se execute haciendo
12							y lo p. ^o la ma. alab. el V.º

Llevamos los Palafates. Am.^o el mismo modo
 q.^o Anoch. y el P. de unido ala Fienra ala
 Bata el C. de Viz. de 306 Leg.

Nota

Este Dia no se
 p. no permitia el
 tiempo.

H	M	B	Rumbo.	Viento	Abatim.	Variac.	DIA DE DE 1780
1							Alm. lía de un punto en
2							10 del O. y. no se van solo con
3							las latas alab. B. m. m. m.
4							10 del p. d. a. l. e. l. e. y. l.
5							por. de las latas a. h. m. m.
6							debe 2. B. m. m. a. p. m. K. m. m.
7							m. m. m. l. l. con el C. p. m.
8							al. t. u. a. n. y. e. m. l. a. c. i. o. n. e. s.
9							Alas h. e. e. b. i. o. u. n. a. C. o. n. t. e.
10							p. l. a. p. a. d. a. g. e. r. e. g. o. n. i. a. l. a. t.
11							C. o. n. t. r. a. m. i. u. m. l. a. g. e. u. l. a. s. e. l. a.
12							u. l. D. u. a. l. e. n. a. c. o. n. u. n. C. a. m.
1							n. a. s. a. l. a. g. e. C. o. n. e. s. p. o. n. d. i. m.
2							c. o. n. a. n. a. s. y. n. u. m. d. i. a. s. u. l. a. s.
3							U. g. a. r. i. u. s. a. r. e. b. o. z. y. p. r. e. q. u.
4							u. l. d. a. l. e. g. e. m. b. a. n. e. e. n. d.
5							R. e. s. p. o. n. d. i. o. R. e. s. p. o. n. d. i. o. g. e.
6							l. a. g. a. l. a. C. o. n. d. e. r. a. d. e. B. e. n. i. d. i.
7							l. e. p. r. o. c. e. d. e. n. t. e. d. e. B. e. n. i.
8							C. h. a. r. t. e. y. l. a. t. B. a. m. o. y. g. e.
9							r. e. p. r. e. l. e. A. l. i. r. a. d. i. s. g. e.
10							l. e. f. a. s. F. e. r. e. c. a. d. a. s. h. a. l. l. a. s.
11							u. n. a. p. r. a. p. e. l. e. S. u. a. n. a.
12							l. a. t. a. t. o. m. e. r. e. n. o. r. i. a. n.

punto de vista en y en mano y otra. Noticias con
 mismo a esta hora redem lo p. m. de un punto de
 el C. de V. y. l. a. l. e. C. o. e. t. o. d. o. d. e. l. a. d. e. f. i. z. a. l. i. s. r. a.
 Q. d. l. e. g. e. i. n. o. c. h. e. c. o. n. l. o. s. o. i. z. C. a. n. g. a. d. o. d. e. c. e. l. a. t.
 a. i. n. m. a. g. u. e. s. a. d. e. V. y. l. e. e. s. t. e. f. r. e. s. c. o. y. d. e. l. a.
 m. i. s. m. a. c. o. n. f. o. r. m. i. d. a. d. u. n. i. t. e. l. a.

Esta noche la es
 parados condifere
 res tendos a la fied
 Yola man

H	M	B	Rumbo.	Viento	Abatim.	Variac	DIA DE DE 1788
1							Continuamos al N. del N. de
2							en las 5 principales y de
3							Moz. esta y las 3ar con
4							Rizo 1.º fuer man Picada
5							relaciona no sabe p.º lo q
6							Pizarras por el don de
7							vila q.º de Compostela y el
8							lo mismo alas 2 se abito un
9							partim p.º de la benta ala
10							de la Dis.ª al ab.ª la goma
11							de Banca al porcas el ab.
12							don de el Ab.ª de Barail ab.
1							y p.º de la piedad ab.ª 27
2							vila de Aguija de 1.º de las
3							Ano 2.º en los bar.ª can
4							man de el v.ª 1.º p.º el 1.º
5							fuer q.º para de la 2.ª en
6							noche de Cruz pasado con
7							algunos lauder Am.ª con
8							unos Compañ. de Rumasso
9							y el Car.ª de Chubasco 7.º
10							se fuer de Man picada de
11							Alas 5. se don.ª p.º de Aguija
12							ab.ª 3.ª de 1.º de 1.º de 1.º

de 8 y el Ab.ª de Barail ab.ª 3.ª e ator de un tanto en par
 da de el de 1.º y 2.º. cuya hora se abian de de el tope un poco
 alas 10 nos pusieron en marcha para ab.ª de 1.º de 1.º de 1.º
 q.º de 1.º de 1.º de 1.º de 1.º de 1.º de 1.º de 1.º de 1.º de 1.º
 cont.ª n.ª y Jar.ª a fin de 1.º de 1.º de 1.º de 1.º de 1.º de 1.º
 p.º lo q.º de 1.º de 1.º de 1.º de 1.º de 1.º de 1.º de 1.º de 1.º
 piedad ab.ª de 1.º de 1.º de 1.º de 1.º de 1.º de 1.º de 1.º de 1.º
 de 1.º de 1.º de 1.º de 1.º de 1.º de 1.º de 1.º de 1.º de 1.º
 de 1.º de 1.º de 1.º de 1.º de 1.º de 1.º de 1.º de 1.º de 1.º

H	M	B	Rumbo.	Viento	Abatin.	Variaz	DIA 7 DE 1782
1	2	2	SE 30-40	SE	0		Continuamos al SE. Dia
2	2	4	SE 30-40	SE	0		contado en parte la distancia. Con
3	2	4	SE 30-40	SE	0		gabin de maderas a Bordo y lo p
4	2	7	SE 30-40	SE	0		pt. de 10-1200. para el 10. el 10
5	2	9	SE 30-40	SE	0		p. la pua a Regular Dist. man
6	2	4	SE 30-40	SE	0		llamas el T. Capmoro a las 7. si la
7	5	2	SE 30-40	SE	0		mo al T. al 10. y se continúan en
8	8	7	SE 30-40	SE	0		na a Bordo
9	1	1	SE 30-40	SE	0		Anch. cony. biva. Calzados p
10	1	1	SE 30-40	SE	0		el 1.º ag.º para a la T. 10. y a la
11	1	0	SE 30-40	SE	0		flora para al 1.º de 10. y el 10
12	1	1	SE 30-40	SE	0		unido
1	1	1	SE 30-40	SE	0		Am. en Capma. los 10. 2.
3	1	1	SE 30-40	SE	0		Calimoro la pua a la man y el
3	1	1	SE 30-40	SE	0		10. unido a las 10. no se continúan
4	1	1	SE 30-40	SE	0		10. unido a las 10. no se continúan
5	1	1	SE 30-40	SE	0		10. unido a las 10. no se continúan
6	1	1	SE 30-40	SE	0		10. unido a las 10. no se continúan
7	1	1	SE 30-40	SE	0		10. unido a las 10. no se continúan
8	1	1	SE 30-40	SE	0		10. unido a las 10. no se continúan
9	1	1	SE 30-40	SE	0		10. unido a las 10. no se continúan
10	1	1	SE 30-40	SE	0		10. unido a las 10. no se continúan
11	1	1	SE 30-40	SE	0		10. unido a las 10. no se continúan
12	1	1	SE 30-40	SE	0		10. unido a las 10. no se continúan

a.º 1.º 30... 66. Rond. 0... 16 Rt.º 02... 16 Dist.º 19 m.
 Dia 1.º 00... 10. Esp.º 0.º 20.
 1.º cada 30... 30.º 1.º 5... 66.



Obv.º 1.º 00... 01
 Nota.

Este Dia se leba
 por no permitirse.
 el tiempo

H	M	B	Rumbo.	Viento	Abatim.	Variaz.	Did. DE. ... - DE 178 ^o
1	1	1					Alm. de d'barro en Cabana en Tainy y lat. el Cielo soldado los bris. Chubas y otros vientos alos 2 a p ^o el 7 ^o por el NO y 2 ^o Mac mor p ^o abanza por el NO Anad. con el Cielo Claro lrbat. aceleraba la max Nana y el 7 ^o p ^o el 12 ^o a NO lrbat y el 13 ^o p ^o la pasa a Regular p ^o alas 12 re insechido un favel en la Javia la el 9 ^o re a paga ala 1 ^o alas 2 re anuso la maifa y alas 4 re Causa Am. con algunos Celaje rta max Nana 7 ^o Cabana y el Preparacion vuido.
2	2	2					
3	3	3					
4	4	4					
5	5	5					
6	6	6					
7	7	7					
8	8	8					
9	9	9					
10	10	10					
11	11	11					
12	12	12					
1	1	1					
2	2	2					
3	3	3					
4	4	4					
5	5	5					
6	6	6					
7	7	7					
8	8	8					
9	9	9					
10	10	10					
11	11	11					
12	12	12					

Lat. 1^a y ultima de N. 36. 38 Long. 1^a 6. 16. R. 12. 30 D. 70.
 Dpa de lat. al 18. 00 - 22. 00 N. 32
 1. 36. 16? Lat. 14. 46.



Ob. 36. 38
 Este punto esta lat
 12. Sin ladun...

H	M	B	Rumbo.	Viento	Abstina.	Variac.	DIA DE DE 178.
1			23-...				Alm.º de 9º de mar... con
2							los 4 p.ºs de p.ºs con 2.º de
3							Rumbo de 9º mar... con
4							5º de calma... la mar llana
5			12-...				el v.º p.º las p.ºs en Ronda
6							Dist.º a las 9.º de Bazaros. ab
7							de N.º de
8			11-...				Anoch.º con los 9.º de Chubas
9							ros y algunas mar... de V.º
10							re flojo p.º de N.º
11							Am.º el 12.º de acelerado
12							una mar de N.º el 13.º
1			11-...				fin unido el V.º Calmuro
2							salta el 14.º de Bazaros
3							19.º de Bazaros N.º a las 8
4							perimos las p.ºs al N.º
5			11-...				
6							
7							
8							
9			11-...				
10	6	6					
11							
12							

P.º 14.º 37...06. Leno 000...16. R.º 75-63 Dist.º 108...
 D.º de 26. Cap.º 2...13. R.º 69.15 D.º 112...
 Lleg.º de 2.º de 3.º de 06.

Lat.º Ob.º 37...06

100

100

100

100

100

100

H	M	B	Rumbo.	Viento	Abatim.	Varie.	DIA	DE	LE 178
1									Am. dia seguimos con Fring
2									y Garzas con proa del NO. B. N.
3									4 ^{to} 8/10 Anoch. el orient. Cal.
4									fado con algunos Chubascos
5									mas tarda del NO y el viento
6									unido alas 7 ^{as} se llama el 1 ^o Cal
7									noso al O. alas 8 ^{as} nos entra un
8									chubasco con el V. al S. O. el 9 ^o
9									alas 8 ^{as} se queda en Berr. del N
10									9 ^o Cal superior al 100
11									tanto la Berr. 2 ^a variable al
12									O. S. O seguimos con proa del
1									NO
2									Am. volado los vientos Chubas
3									cos y max picada del 4 ^o 9 ^o al
4									V. Caleno p. el S. y el viento
5									unido alas 10 se abre una con
6									Berr. que ripela. B. del N.
7									
8									
9									
10									
11									
12									

Lat. 37... 46. N. Long. 338... 6. E. 71. 30 D. 48 7^o
 D. 30... 18. 01. 00 al O. 300... 57. 00 87. 00 D. 0. 48 mi.
 Elev. N. 37... 29. Elev. al O. 357... 88.



Obs. N. 37... 27.

H	M	B	Rumbo.	Viento	Abstin.	Variac	DIA	DE	DE 178
1									Alm.ª de g.º barnos con
2									Sarinas y el Fairing.º de g.º
3									del V.º de Bond.ºº unido de
4									2 alambres como terrido Baraso
5									chudaron con el V.º mas g.º
6									ca Anoch.º de Cielo y baxo
7									con Calafetia la moa re
8									Dida del N.º el V.º Fairing.º
9									el E y el Viro unido ala
10									12.º remando goveamoa
11									oro. Sur alas 12.º se con
12									el Fairing.º y nos a nauarua
1									con la Paria en facho m
2									ababan V.º NE fresco en r
3									Dimos el farol de popa
4									y et en proa lo g.º de
5									gason alas 3.º asistieron
6									al O.º N.º.º V.º.º.º con rolo
7									Sarinas Alm.ª de barnos
8									contramida g.º anoch
9									
10									
11									
12									

Lat. V.º N.º 37... 27 Long. V.º 357... 08.º R.º 66... 00.º 68 70
 Dia N.º 20... 26.º N.º 260... 08.º R.º 67... 00.º 230.º 57.º
 Leg.º N.º 37... 51 Leg.º 336... 08.º Long. arribada.



Obv.ª N.º 37... 59.

H	M	B	Rumbo.	Viento	Alatios.	Varac.	Día	DE	DE 178
1							Continuamos Abril 21.		
2							Andamos con el viento a las 12 ^{as} a m.		
3							ribamos al NW a las 7 ^{as} 2 ^{as} P.M.		
4							viento p ^o donde debe haber 12		
5							has esta hora como navega		
6							con el Rumbido y V. g. como		
7							ta la tabla		
8							Anoch. con los vientos. Con		
9							quiere como del V. g. y del N. g. p ^o		
10							la papa algo dist. E. Alas 11 ^{as} se		
11							avisalar las Am. N. del N ^o		
12							a las 3. Dificultad p ^o donde yales		
1							2 Dificultad a Dificultad		
2							Am. N. Clavo maritima a las 4		
3							p. g. al N. g. p ^o las 5		
4							por respuesta a las 4 a las 5		
5							viento a las 10 ^{as} a las 11 ^{as} como		
6							Muy tarde a las 12 ^{as} a las 13 ^{as}		
7							se abusa la Fieravilla. Toda		
8							de N. g. a las 14 ^{as} confusa la		
9							g. falta mas a las 15 ^{as} a las 16 ^{as}		
10							N. g. a las 17 ^{as} a las 18 ^{as} a las 19 ^{as}		
11							repon. lo mas a las 20 ^{as} a las 21 ^{as}		
12							de N. g. a las 22 ^{as} a las 23 ^{as}		

Cal. 27... 39... 50... 60... 70... 80... 90... 100... 110... 120...
 Diferencia 27... 39... 50... 60... 70... 80... 90... 100... 110... 120...
 Reg. a 38... 4... 5... 6... 7... 8... 9... 10... 11... 12...

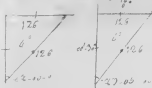

Ob. 38... 40... 42... 44... 46... 48... 50... 52... 54... 56... 58... 60...

H	M	B	Rumbo.	Viento	Abatim.	Variac	DIA ¹ DE Junio DE 1788
1	1	3	72-70 E	no se	---		Mon. dia q ^l Jasson con vel.
2	2	4	53-2 S	---	---		Delas con paca del Nro V ^o de
3	4	7	6-30 E	---	---		Bon ^o y el Beng ^o atravesado Alg
4	6	4	---	---	---		uase el del Tabero. ^{oo} tomar el
5	3	6	11-00 S	---	---		fronton del Nro. O. vela Tola
6	3	6	---	---	---		S ^o Mig ^o al S. O. tomar el
7	7	6	---	---	---		del Nro. al S. 77-30. O. vela
8	2	6	6-00 S	---	---		la Aguaja Dist ^o 12-00. Ara
9	4	6	---	---	---		Cielo Claro al Oriz ^o aced
10	7	4	---	---	---		ya de la mar Harra el V ^o
11	1	4	---	---	---		variable y el viento atraves
12	2	7	6-00 S	---	---		aguiñalar ^o ve se enveni
1	2	2	---	---	---		un taval vela Penas de
2	2	3	---	---	---		ala Beng ^o de el V ^o Calmas y de
3	2	7	---	---	---		servicio la Fierzas ala bis
4	2	7	---	---	---		S ^o Am ^o Calmas el Oriz ^o en
5	5	6	---	---	---		Harra inaguiñalar ^o la Fier
6	1	1	---	---	---		ala Bis de Al Salta el S
7	1	4	---	---	---		de Bern ^o Lomas de las Vela
8	6	9	---	---	---		Mig ^o al S. 23. e. vela Alg
9	6	7	---	---	---		alas 6. e. Amuro de Amur
10	5	4	---	---	---		
11	7	0	---	---	---		
12	6	5	---	---	---		

Lat. N. 20... 30... 12. R. 17... 1. 152 m.
 D^o de 00... 31. Cat. 12... 48. R. 2. 98-00 D. C. 126 m.
 Leg. N. 30... 31. 251... 02 Leg.

Ob. N. 38... 02



H	M	B	Rumbo.	Viento	Abatim.	Variaz	DIA DE ARRIBA DE 1783
1	1	2	200 9	13	5	100.16	Alm ^o Dia q ^o vamos con el de
2	1	2	id. id.	11	22		este largo gobernando al Rumb
3	1	2	id. id.	11	6		q ^o se manifiesta el 1 ^o 10 ^o
4	1	2	id. id.	11	11		bon ^o y el otro a una bista
5	2	2	id. 3 ^o 6	11	11		1 ^o de rumbo al 1 ^o marea a las
6	2	2	35. 30 9	11	11		alas 2 ^o mareas por abasto
7	2	2	id. id.	11	11		1 ^o del 15 1 ^o 050 alas 2 ^o del
8	2	2	id. id.	11	11		un bon ^o que yba como de
9	2	2	id. id.	11	11		1 ^o del 1 ^o abriendo largado los
10	1	2	id. id.	11	11		al pare con francesa 1 ^o de
11	1	2	id. id.	11	11		pondimos alas 3 ^o de mareas,
12	1	2	id. id.	11	11		abante la 13 ^o del 15 1 ^o 1 ^o
1	2	2	id. id.	11	11		mas al ponerse el sol se dem
2	2	2	id. id.	11	11		laman a ella 1 ^o al 1 ^o
3	1	2	id. id.	11	11		al 1 ^o de mareas al 1 ^o 6. 0 el abante
4	1	2	id. id.	11	11		1 ^o de mareas al 1 ^o 39. 6. 100 de las 1 ^o
5	2	2	id. id.	11	11		por. Anochi con los 1 ^o de mareas
6	3	2	id. id.	11	11		1 ^o de mareas y un bon ^o de
7	1	2	id. id.	11	11		1 ^o de mareas y un bon ^o de
8	2	2	id. id.	11	11		1 ^o de mareas y un bon ^o de
9	2	2	id. id.	11	11		1 ^o de mareas y un bon ^o de
10	2	2	id. id.	11	11		1 ^o de mareas y un bon ^o de
11	2	2	24 1 ^o 0	11	11		1 ^o de mareas y un bon ^o de
12	2	2	id. id.	11	11		1 ^o de mareas y un bon ^o de

Lat. S. 32. 7... 34. 1/2 Long. W. 330... 22 1/2 21... 13 D. 43
 Dista 1... 1/2... 21 1/2 32... 13 D. 43
 Recor 38... 43... 330... 01

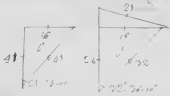

38... 43 W.

H	M	B	Rumbo.	Viento	Abatim.	Variae	DIA 2. DE 178
1	0	0	~	~	~	NO.	0
2	0	0	~	~	~		Entrada al Puerto
3	0	0	~	~	~		de sombra en la Fortaleza
4	0	0	~	~	~		del Ancho.
5	0	0	~	~	~		
6	0	0	~	~	~		Continuamos al Sur con las
7	0	0	~	~	~		principales las bar. con un viento
8	0	0	~	~	~		1.º del N. y 2.º este tras q.º Mas
9	0	0	~	~	~		en las 2.º y cuando de Leguas de la
10	0	0	~	~	~		re del Puerto hacemos las 3.º
11	0	0	~	~	~		pero de golpe se abatido q.º de
12	0	0	~	~	~		ello se 1.º Sebastian luego de
1	0	0	~	~	~		Pandeano al 2.º y Democrito
2	0	0	~	~	~		el Monte del Puerto a 1.º
3	0	0	~	~	~		y las 3.º Cabas al N. 16.º de E.
4	0	0	~	~	~		y de nuevo p.º abate las 4.º de
5	0	0	~	~	~		1.º del N. y 2.º de Democrito
6	0	0	~	~	~		de las 5.º y abate con 12.º de p.º
7	0	0	~	~	~		poner q.º luego se abate con 16.º
8	0	0	~	~	~		abate con 18.º y 19.º de N. y 2.º
9	0	0	~	~	~		de las 7.º y Campo de las 8.º de
10	0	0	~	~	~		ponerse al Sol. 1.º de la p.º de
11	0	0	~	~	~		2.º abate 12.º de E. la tala Cabas
12	0	0	~	~	~		de las 9.º de la tala del Puerto

de las Cabas al N. 22.º de E. Corripón a una hora de camino las 10.º
 y 11.º de Ancho con las bar. observamos una pirata del N. y el N.
 tras q.º en noche las bar. parecen un punto como a la hora
 y la mar y por las mañanitas al 10.º de Sur con fondo
 como amulas una al N. y otra al Sur y 5.º de Sur por
 unas observamos algo grueso.

gracias a Dios de Dios
 q.º no aturdo con felicidad
 Amen.

H	M	B	Rumbo.	Viento	Abatim.	Variaz.	DIA 2o DE Julio - DE 1788
1	0	0				NE.	
2	0	0					
3	0	0					
4	0	0					
5	0	0					
6	0	0					
7	0	0					
8	0	0					
9	0	0					
10	0	0					
11	0	0					
12	0	0					
1	0	0					
2	0	0					
3	0	0					
4	0	0					
5	0	0					
6	0	0					
7	0	0					
8	0	0					
9	0	0					
10	0	0					
11	0	0					
12	0	0					

H	M	B	Rumbo.	Viento	Abatin.	Variac	DIA DE Inicio DE 1783
1	0	0	~	~	~	NO.	<p>Salida de Puerto de Anaco a la fuerza</p> <p>Este dia salimos de v^o p^o el y habiendo a mano de Oropelias y como se suspende el viento se hizo como la señal de que seguimos p^o Punta B. p^o el efecto se hizo la Lancha y como la Lancha de Bolaca y sobre m. y Mar de Anaco y como p^o de Anaco se y como siempre hizo en la vela de la Bolaca a las 2^{as} horas de la mañana p^o Bolaca y almorzar la Jefe a las 3^{as} la expedición de la Bolaca a las 3^{as} y como el Comandante y como y como los Tuantos siguen a las 4^{as} de la mañana y como a las 5^{as} de la mañana y como a las 6^{as} de la mañana y como a las 7^{as} de la mañana y como a las 8^{as} de la mañana y como a las 9^{as} de la mañana y como a las 10^{as} de la mañana y como a las 11^{as} de la mañana y como a las 12^{as} de la mañana</p>
2	0	0	~	~	~		
3	0	0	~	~	~		
4	0	0	~	~	~		
5	0	0	~	~	~		
6	0	0	~	~	~		
7	0	0	~	~	~		
8	0	0	~	~	~		
9	0	0	~	~	~		
10	0	0	~	~	~		
11	0	0	~	~	~		
12	0	0	~	~	~		
1	0	0	~	~	~		
2	0	0	~	~	~		
3	0	0	~	~	~		
4	0	0	~	~	~		
5	0	0	~	~	~		
6	0	0	~	~	~		
7	0	0	~	~	~		
8	0	0	~	~	~		
9	0	0	~	~	~		
10	0	0	~	~	~		
11	0	0	~	~	~		
12	0	0	~	~	~		

y largamos las velas de Estay

Abm^o Dia redem^o la p^o del tayo al N. 20. a. N. N. y el Pico al N. 60. 6. N. de la Agujas

H	M	B	Rumbo.	Viento	Abatim.	Varisc.	DIA 4 DE Julio - DE 1788
1	2	6	6	...	5		Puedamos al Medio Dia con ...
2	2	6	27 de N	
3	6	7	3 de N	
4	6	6	75 de N	
5	7	6	5 de N	
6	7	6	
7	7	6	
8	7	6	
9	7	6	7 de N	
10	7	6	
11	7	6	60 de N	
12	7	6	
1	7	6	
2	7	6	
3	7	6	
4	7	6	
5	7	6	
6	7	6	
7	7	6	
8	7	6	
9	7	6	
10	7	6	
11	7	6	
12	7	6	

Lat. Deman. $39^{\circ} 22'$ Long. Deman. $366^{\circ} 00'$ R. $82^{\circ} 30'$ 37.75
 Diferencia $00^{\circ} 06'$ y. Meridional $000^{\circ} 00'$ 38
 Llegada $38^{\circ} 27'$ Llegada $365^{\circ} 01'$

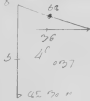

Observación...
 Hoy no se C. En...
 no por...
 30/3/88

H	M	B	Rumbo.	Viento	Abatim.	Variaz	DIA	DE 1780	DE 1780
1	o	o	~~~~~	~~~~~	~~~~~	Al.			
2	o	o	~~~~~	~~~~~	~~~~~				
3	o	o	~~~~~	~~~~~	~~~~~				
4	o	o	~~~~~	~~~~~	~~~~~				
5	o	o	~~~~~	~~~~~	~~~~~				
6	o	o	~~~~~	~~~~~	~~~~~				
7	o	o	~~~~~	~~~~~	~~~~~				
8	o	o	~~~~~	~~~~~	~~~~~				
9	o	o	~~~~~	~~~~~	~~~~~				
10	o	o	~~~~~	~~~~~	~~~~~				
11	o	o	~~~~~	~~~~~	~~~~~				
12	o	o	~~~~~	~~~~~	~~~~~				
1	o	o	~~~~~	~~~~~	~~~~~				
2	o	o	~~~~~	~~~~~	~~~~~				
3	o	o	~~~~~	~~~~~	~~~~~				
4	o	o	~~~~~	~~~~~	~~~~~				
5	o	o	~~~~~	~~~~~	~~~~~				
6	o	o	~~~~~	~~~~~	~~~~~				
7	o	o	~~~~~	~~~~~	~~~~~				
8	o	o	~~~~~	~~~~~	~~~~~				
9	o	o	~~~~~	~~~~~	~~~~~				
10	o	o	~~~~~	~~~~~	~~~~~				
11	o	o	~~~~~	~~~~~	~~~~~				
12	o	o	~~~~~	~~~~~	~~~~~				

Nota

Recalada vela yola de fary =
 herencia de fary 25 m.

H	M	B	Rumbo.	Viento	Abatim.	Varie.	DIA o DE ... DE 1785
1	0	0	~	~	~	N.	
2	0	0	~	~	~		
3	0	0	~	~	~		
4	0	0	~	~	~		
5	0	0	~	~	~		
6	0	0	~	~	~		
7	0	0	~	~	~		
8	0	0	~	~	~		
9	0	0	~	~	~		
10	0	0	~	~	~		
11	0	0	~	~	~		
12	0	0	~	~	~		
1	0	0	~	~	~		
2	0	0	~	~	~		
3	0	0	~	~	~		
4	0	0	~	~	~		
5	0	0	~	~	~		
6	0	0	~	~	~		
7	0	0	~	~	~		
8	0	0	~	~	~		
9	0	0	~	~	~		
10	0	0	~	~	~		
11	0	0	~	~	~		
12	0	0	~	~	~		

Entrada de la Puerta
 Nombre de la Tola de la Leya
 Continuamos Abm.º Dia con todo
 Aparato largo viniendo el V.º p.º
 el OVO p.º hacia en deramando
 el fondeadero alas 2.ª se echo
 por las Embarraca oivnes al
 agua y nos tomamos el Remo
 que p.º estan el V.º hacia
 ble del V.º y 4.º A.º alas 3.ª on
 tablando, e el V.º p.º el OVO
 nos pusimos a sernia con poca
 del V.º endemando el fon
 deadero y se retiraron lo Remo
 quez. Alas 8.ª se hizo p.º abente
 quedamos con poca del OVO y el V.º
 de OVO y poco despues vino el pro
 pio en una lancha el pueno
 Al ponerse el Sol se bon.º la V.º
 señ.º de la V.º al V.º 62.º la pun
 ta de Calamat al V.º 40.º y
 de la Agua alas 8.ª dimos fondo al

Ancha de Estrada en 26 Dros fondo acaña algo gruesa y oscura
 Aferrando todo Melamen q.º dando nos con solo la sobre mied.
 la 5.ª se aferra alas 9 quebanos amarrados con 2 cables
 de y Demozandonos la p.º de Espozmak al V.º 22.º E y la
 p.º N.º del pie al V.º 22.º E la Mediana i la Tola Madag.
 lena al V.º 40.º E todo de la Agua

Gracias a Dios q.º nos arroyo a
 Puente de salvamento.
 Amari

H	M	B	Rumbo.	Viento	Abatim.	Variaz.	DIA 6 DE Julio DE 1789
1	0	0	~	~	~	~	<p>Alta del Puerto. Im- brado la Ysla del Fayal.</p> <p>Dia 18 de Julio. Este dia Aman- claro con el V.^{to} por el N.E. Calme- so la mar llana alas 6. se levo el Ancla del N. y P. inamos p. la Del S. Cari a pique a las 9 en tus camos las Larios e yzadas Nancamos con el V.^{to} entada de p.^a el S.E. alas 9.^{as} Llego el An- cla ala perdusa. mancamos ola Bela en demanda del N.E. el p.^a safaa de p.^{as} e y que- mente la ejecutaron lo Bea- cant. Aman dia sedem.^{to} p.^a la briso al S. S.E. Umor de la Ysla del Fayal ab 50. 30.0 y p.^a de Espazmah al S. 55. 0. y p.^a de Rosales en la Ysla de San Jorge al N. 73. e todo el dia Ayu- ja.</p>
2	0	0	~	~	~	~	
3	0	0	~	~	~	~	
4	0	0	~	~	~	~	
5	0	0	~	~	~	~	
6	0	0	~	~	~	~	
7	0	0	~	~	~	~	
8	0	0	~	~	~	~	
9	0	0	~	~	~	~	
10	0	0	~	~	~	~	
11	0	0	~	~	~	~	
12	0	0	~	~	~	~	
1	0	0	~	~	~	~	
2	0	0	~	~	~	~	
3	0	0	~	~	~	~	
4	0	0	~	~	~	~	
5	0	0	~	~	~	~	
6	0	0	~	~	~	~	
7	0	0	~	~	~	~	
8	0	0	~	~	~	~	
9	0	0	~	~	~	~	
10	0	0	~	~	~	~	
11	0	0	~	~	~	~	
12	0	0	~	~	~	~	

H	M	B	Rumbo.	Viento	Abatin.	Variaz	DIA 17 DE Julio DE 1784
1	0	0	W-C	W	W		Jardamos. Almor. Dia
2	0	0	Calma	Chica	W		Fuero y Tumbados por el viento
3	0	0	W	W	W		al V. de el V. de Calma la via
4	0	0	W	W	W		los Barq. para pasar a Regula
5	0	0	W	W	W		ala 1 ^a reg. de Calma el V. de
6	0	0	W	W	W		9 ^o se dispuso de echizapal
7	0	0	W	W	W		los Corral al Agua y para
8	0	0	W	W	W		que con los Remoques.
9	0	0	W	W	W		Alporosa el sol sedem. 10 ^o la
10	0	0	W	W	W		mas y esta y la fallad. al V. de
11	0	0	W	W	W		la 1 ^a de m. de la 1 ^a de la Agua
12	0	0	W	W	W		17 ^o de la Malabarica de la
1	0	0	W	W	W		Madagascara al S. O. todo
2	0	0	W	W	W		Agua. Arcoche con al
3	0	0	W	W	W		calafarria los 5 Barq. Calma
4	0	0	W	W	W		la man. Hama los Barq. de
5	0	0	W	W	W		y mediantes. Con sigobizans con
6	0	0	W	W	W		8 ^o el V. de
7	0	0	W	W	W		Am. el V. de 8 ^o el V. de
8	0	0	W	W	W		y en la Coma. Vela mis
9	0	0	W	W	W		componidad. 10 ^o
10	0	0	W	W	W		Al salir el sol sedem. 10 ^o de
11	0	0	W	W	W		10 ^o al S. O. de el V. de
12	0	0	W	W	W		la Malabarica al S. O.

1^a de m. de la 1^a de la Agua al S. O. de 17^o de la Agua. 17^o de la Agua. 17^o de la Agua. 17^o de la Agua.

1
?

H	M	B	Rumbo.	Viento	Abatim.	Variac	DIAS DE Julio DE 1784
1	2	5	66-00-6	OSO	8'	016	Alm. Dias quebarra en
2	2	0	~	~	~	~	los 6 principales las 500 con
3	2	5	56-00-6	OSO	~	~	Rozo 10 mado resucando la 12
4	3	1	~	~	~	~	se manifiesta V. Chubaca
5	4	6	~	~	~	~	y 1200. los 2000 unidos
6	1	5	62-00-6	OSO	10'	~	long. la 12000 y 12000
7	2	2	~	~	~	~	alab. la 12000 al 12000
8	1	4	~	~	12'	~	media una 12000 al 12000
9	2	6	56-10-3'	OSO	8'	~	abanderados a fin de 12
10	1	0	22-30-3'	0	~	~	12000 en granitico. Al 12000
11	1	1	66-00-6	OSO	~	~	se el 12000 de 12000
12	2	0	0	OSO	~	~	12000 de 12000
1	1	3	60-00-6	OSO	00	~	El 12000 de 12000
2	2	2	66-00-6	OSO	~	~	Calibrado 12000 de 12000
3	3	1	~	OSO	~	~	12000 de 12000
4	3	0	~	OSO	~	~	Dist. esta 12000 de 12000
5	3	4	66-00-6	OSO	~	~	pasado. Dando 12000 de 12000
6	2	2	~	~	~	~	12000 de 12000
7	6	2	60-00-6	~	~	~	12000 de 12000
8	6	7	~	~	~	~	12000 de 12000
9	7	6	70-00-6	~	~	~	12000 de 12000
10	7	5	~	~	~	~	12000 de 12000
11	3	2	72-30-0	OSO	5'	~	12000 de 12000
12	3	0	~	~	~	~	12000 de 12000

Lat. Val. N. 39... ab. long. Val. 363... 58 10' 67. 30 00' 00"
 Dps. N. 00... 25; est. Val. 00... 3.
 Leg. al N. 39... 33
 304... 18 Leg.

Lat. br. N. 00... 00

+

D. Vicente Fojino ^{de} Miguel Brigadier de la A
Comada y Comandante de la Fragata Santa Perpetua

Certifico q. el Agregado Fran. Leal Rodríguez
ha estado embarcado á mis ordenes durante
la Campaña de las Islas Azores, en cuyo tien-
po ha desempeñado su obligacion con exactitud
y aplicacion, y segun informe del Piloto de
dho Buque D. Josef Lopez, es de una conducta
anexplada, y de buenas costumbres. Pasa q.
conste la firma en la Isla de Leon á 26
de Agosto de 1788.

Vicente Fojino 

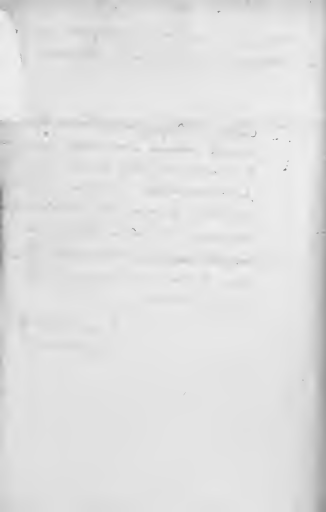

H	M	B	Rumbo.	Viento	Abatim.	Variaz.	DIAS 22 DE Julio DE 1794
1	3	0	56C	SO	6°	No 19	<p>Quedamos al M.^o Dia 22 los 6 principales goven.^o al R.^o q.^o re manifiesta la tier ura uba Bista por alas 4 mspu vamos a la p.^o media una Basta Anoch.^o Cielo y la Canyales con mar Harro ve vto fuesco el Bona.^o ala Bista</p> <p>Am.^o El mismo de formidad. que a la ch.^o</p> <p>Esta Noche los emos parado con capas y sol en la penca de la el q.^o alas 4 reaparece y Maxcamo.</p>
2	3	0	67-90-8°	SSO	3°		
3	3	0	70-00-0	~	~		
4	7	0	60-00-1	~	~		
5	4	9	61-00-2	~	~		
6	0	6	59-00-1	~	21		
7	7	7	~	~	~		
8	9	7	~	~	~		
9	1	9	67-90-2	~	45-00		
10	1	~	~	~	~		
11	1	8	67-00-2	~	18		
12	2	8	~	~	~		
1	4	0	58-10-2	10/1	~		
2	1	3	72-90-3	~	~		
3	3	0	~	~	~		
4	2	0	~	~	~		
5	3	0	60-1-3	~	3°		
6	6	0	~	~	~		
7	6	0	~	~	~		
8	6	1	60-00-1	1/10	~		
9	9	0	82-00-2	~	~		
10	1	0	56-00-2	~	12°		
11	2	8	~	~	~		
12	3	0	~	~	~		

Lat.^o Dec.^o 39... 30 v. Rom.^o em.^o 365... 10 R.^o 67... 70 Dist.^o 477 m
Dia cont.^o 01 - 07 v. de espec.^o 003... 61 R.^o 88... 56.
Lec.^o
2 Lev.^o de 60 - 37
Sur.^o de 80 - 07
M.^o Por.^o 60 - 03

Ob.^o de 39... 36.
Cota.
Este punto esta
cerca de 2.^o Angladura.

H	M	B	Rumbo.	Viento	Abatim.	Variaz	DIA 23 DE Julio De 1788	
1	6	0	2-00-2	N/O	7	00.18		
2	6	2	~	~	~			
3	5	6	73-00-3	~	5°			
4	6	6	~	~	~			
5	6	0	79-66-3	~	0°			
6	6	3	87-00-3	~	~			
7	0	2	~	~	~			
8	0	0	62-00-2	~	10-00			
9	1	2	75-00-3	S	~			
10	0	0	~	~	~			
11	1	0	~	~	~			
12	1	0	~	~	~			
1	1	-	78-66-3	~	~			
2	1	-	87-00-1	~	~			
3	1	0	~	~	~			
4	1	0	~	~	~			
5	3	2	67-00-3	~	6°			
6	2	6	~	~	~			
7	3	0	66-15-3	N/O	~			
8	3	6	58-66-3	SE/O	11°			
9	4	8	49-00-3	SE	~			
10	5	0	40-00-2	N/O	5°			
11	~	~	67-00-1	~	~			
12	7	0	~	~	~			

Lat. Val. N. 39... 36. Long. N. 305... 24 RT. 06... 20 Dist. 28
 140 l. 100... 36. Exp. 10... 32.
 Fleq. 39... 32. Fleq. 360... 52.
 N. P. 39... 32.

Obsev. Val. N. 39... 2

H	A	B	Rumbos	Viento	Abatim.	Variaz	DIA . DE	De 178.
1							Continuamos al N ^o D ^o con	
2							las 2 Barbas y Frig ^o N ^o de N ^o de	
3							10 ^o de N ^o de N ^o de la Tabla	
4								
5								
6								
7								
8								
9								
10								
11								
12								
1								
2								
3								
4								
5								
6								
7								
8								
9								
10								
11								
12								

de semia de Capitan p^o log^o e exam^o a
 re^o de la Cap^o y fue el Cap^o de N^o de N^o
 Ha^o ha^o de N^o de N^o de N^o de N^o de N^o
 Cachan^o de N^o de N^o de N^o de N^o de N^o
 Naviera^o de N^o de N^o de N^o de N^o de N^o

H	M	B	Rumbo.	Viento	Abatim.	Variac.	DIA . DE .	DE 178
1	2	2	33.30.3	SSC	18"	NO. 4	Asoci.	
2	3	4						
3	2	2	48.00.3					
4	2	2						
5	1	3	67.30.2		30"			
6	2	2		SSC	45"			
7	1	3						
8	0	6	67.30.3		60"			
9	0	6	72.60.3		76"			
10	0	4						
11	0	2						
12	3	0						
1	1	6	76.00.3	SSC	4			
2	1	3	67.30.3		40"			
3	1	2						
4	1	7						
5	0	2	63.00.3	SSC	45"			
6	0	3	47.00.3		16"			
7	1	4						
8	2	3						
9	2	7	56.00.3		30"			
10	2	2						
11								
12	1	4						

... 38... 57... 12... 30... 11... 14
 Difer. al 10... 18. Of. wall. 00... K
 Llegada N. 38... 39. Lleg. 360... 30x
 6.30 8

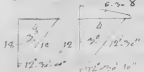

Obr. N. 38... 615

H	M	B	Rumbo.	Viento	Abatim.	Variae	DIA DE DE Julio DE 1782
1	0	0	~	~	~	40.18	Alm.º Dia queiamos con
2	0	0	~	~	~		las latitudes m.º p.º de la
3	0	0	~	~	~		esperamos al gunga p.º de
4	0	0	~	~	~		velas 12h pusi.º en la Lario
5	0	0	~	~	~		p.º delante y maneamos
6	0	0	~	~	~		sobre m.º a la V.º de
7	0	0	~	~	~		ros y difa q.º en Beaga de
8	0	0	~	~	~		exa.º de proporcional
9	0	0	~	~	~		para el Mastelero q.º de
10	0	0	~	~	~		lamos el punto y q.º de
11	0	0	~	~	~		las Dimensiones de la
12	0	0	~	~	~		Correspondiente a 120
1	0	0	~	~	~		telas maneamos el
2	0	0	~	~	~		quente y Lario y poco de
3	0	0	~	~	~		de de las Dimensiones
4	0	0	~	~	~		El punto q.º era entodo mas
5	0	0	~	~	~		plida q.º en Beaga de Lario
6	0	0	~	~	~		gama la vela de Lario y
7	0	0	~	~	~		via con un fin de la
8	0	0	~	~	~		de descubria en el
9	0	0	~	~	~		la palcaucion de las
10	0	0	~	~	~		mis conta unilateral de
11	0	0	~	~	~		alas 7 horas de la
12	0	0	~	~	~		y mas aca beamos con la

Lario. Alm.º Claro mantana y.º de bonanica de los Beag
 fines p.º la popa al Distante y en la descubierta no
 nebedad alas 4 maneamos con las Lario en bu
 de la V.º con el v.º p.º el v.º de la V.º Am.º Cera
 y de ende la mantana el v.º de.º y un Beaganti
 unido alas 4.º maneamos p.º abano la bueta de
 de la V.º el de.º y no hubo nebedad alas 4.
 como un fizo alas Lario despues remaneamos y

H.	M.	B.	Rumbo.	Viento.	Abafio.	Varia.	DIA.	DE. J. LUG.	DE 1788
1		0	78-45-3	SWC	30'		Amuse el Fringl		
2	2	7	7-30-3	S	15'		Alas D ^a Kallecio el		
3	2	2	~~~~~	~~~~~	~~~~~		Artilleria de Mar		
4		2	~~~~~	~~~~~	11'		Eugenio Sanchez		
5	3	2	~~~~~	~~~~~	~~~~~		R. C. e. Amen.		
6	3	6	~~~~~	~~~~~	~~~~~				
7	3	7	78-45-3	~~~~~	30'				
8	0	7	85-00-0	~~~~~	~~~~~				
9	0	8	~~~~~	~~~~~	~~~~~				
10	0	8	~~~~~	~~~~~	~~~~~				
11	0	8	~~~~~	~~~~~	~~~~~				
12	1	0	~~~~~	~~~~~	~~~~~				
1	1	0	~~~~~	~~~~~	~~~~~				
2	1	1	~~~~~	~~~~~	~~~~~				
3	1	4	~~~~~	~~~~~	~~~~~				
4	1	6	~~~~~	~~~~~	~~~~~				
5	1	3	90-00-0	COAS	70'				
6	2	8	50-00-0	SSC	12'				
7	2	8	~~~~~	~~~~~	13'				
8	2	6	~~~~~	~~~~~	10'				
9	0	7	80-00-0	SSC	30'				
10	3	6	~~~~~	~~~~~	~~~~~				
11	3	6	~~~~~	~~~~~	~~~~~				
12	2	8	~~~~~	~~~~~	~~~~~				

Lat. 1^a 11.29.00 Long. 1^a 366... 20' R. 2. 45-00' D. 0. 00-00
 D. 0. 00-00 E. 17.00 O. 000-00
 Leg. a (38-48) Leg. a 206-26
 78-51



Obt. a. 00-00-00

H	M	B	Rumbo	Viento	Abatim.	Variac	DIA	DE	DE 178
1									
2									
3									
4									
5									
6									
7									
8									
9									
10									
11									
12									
1									
2									
3									
4									
5									
6									
7									
8									
9	0	7	35-00-20						
10	1	7							
11	0	6	31-00-2			10'			
12	2	2							

- at. salida 01.34.39. hora salida 388 - 26 RS¹⁹³³ D¹⁹³³ M¹⁹³³
 D¹⁹³³ a 01.34.39 - 11. hora salida 0.00 - 03.
 Llegada a 01.38.20. Lleg^o a 388-23



H	M	B	Rumbo.	Viento	Abatios.	Variac.	DIA 28 DE Julio DE 1786
1	0	0	~	~	~	No. 12	Continuamos con las 3
2	0	0	~	~	~		Sarinas tomadas un 1.º la man
3	0	0	~	~	~		onda del 1.º y 1.º Calmuso de
4	0	0	~	~	~		Deoantines Unidos a la 1.º
5	0	0	~	~	~		frases el 1.º por el 1.º de a la
6	0	0	~	~	~		de estando en el paralelo
7	0	0	~	~	~		N 36.º 06' arrisbamos al
8	0	0	~	~	~		W 5.º 0 con Sarinas y Fring
9	0	0	~	~	~		hizimos la dena. a los Deo
10	0	0	~	~	~		antines para q. se alimi
11	0	0	~	~	~		aven en la 1.º N. Dist. a
12	0	0	~	~	~		unos 10 otras 3 millas y Go-
1	0	0	~	~	~		vernaron al 0 Cor.º loq.º
2	0	0	~	~	~		puieron en ejecucion
3	0	0	~	~	~		1.º se bovia en la 3.º
4	0	0	~	~	~		nos en un chubasco en
5	0	0	~	~	~		el 1.º p.º el 1.º de fring.º y
6	0	0	~	~	~		arrisamos las Sarinas a m.º
7	0	0	~	~	~		Marteleo siguió frases
8	0	0	~	~	~		el 1.º p.º de la parte con
9	0	0	~	~	~		mucha agua hasta poco
10	0	0	~	~	~		antes de las 12 que acla
11	0	0	~	~	~		no alguna cara y fue Cal
12	0	0	~	~	~		mando el 1.º y se llama

al 1.º de a las 3 cargamos el Fring.º a las 7 se hizo
 la descurrieta y no hubo novedad el dia 2.º del
 3.º y 4.º q.º q.º estarían medianam.º de clar.º y solo
 serio un Pajaro Blanco con la Cabeza al negro
 poco menor que una Sarista a Costa hon.º de
 un muro a Estribor con el fin de C
 unimos y retomamos un 1.º a las Sarinas
 Anoch.º con los 12.º el 3.º y 4.º q.º q.º y a las 10 de
 mas aturabados, los Deoantines unidos a las

H	M	B	Rumbo.	Viento	Abatin.	Variac	DIA 24 DE Julio DE 1786
1	1	2	40-00-0	SE-00	11'	de 18'	Diramnos por la barrera
2	4	3	---	---	---	---	y sobre la barrera de
3	0	2	40-00-0	SE-00	---	---	mo el V ^{to} al NE y re-er-
4	6	0	---	---	---	---	rendieron 2 faros uno
5	3	2	---	---	---	---	popay y otro a proa de
6	2	4	---	---	---	---	el primer faro sobre el
7	2	2	---	---	---	---	por delante por no prop-
8	2	0	---	---	---	---	san velos. Derzantines
9	1	2	---	---	---	---	alas 10 pusimos la señal
10	1	1	---	---	---	---	de Dixar por el fondo y
11	1	0	40-00-0	SE-00	20'	---	por después ejecutando
12	1	7	---	---	---	---	en buelta de N. E. y
1	2	2	---	---	---	---	el NE fresco y se siguió
3	2	6	---	---	---	---	por la continuacion de
3	3	6	40-00-0	SE-00	---	---	barcos
4	3	6	---	---	---	---	Am. ^o con los Crist. Carpa-
5	3	6	50-00-0	E	---	---	do de la feria mar de
6	3	6	---	---	---	---	y este fresco por el E
7	7	2	---	---	---	---	por derzantines ala Dix
8	7	2	---	---	---	---	por la q. ^a alas 12 avistamos
9	7	2	---	---	---	---	en derzantines de ellos
10	7	2	---	---	---	---	lo hizimos la señal por
11	6	3	---	---	---	---	los derzantines a una
12	6	3	---	---	---	---	vez en la linea de

Dist.º uno de otro 1 mi. por respuesta de 13 ca-
 ñas la Jarvis y sobre m.º q.º se q.º de un d.º de
 las Cruzes por esperar los derzantines q.º
 a navegar.

Las lat. y lon. de N. 32-00 Long. 101-30-00
 Dist.º de Cruz al N. 30-30 Long. 101-30-00
 Las Cruzes al N. 30-30 Long. 101-30-00

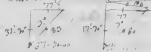

Obis. N. 32-00
 Dist.º de Cruz al N. 30-30
 Las Cruzes al N. 30-30

H	M	B	Rumbo.	Viento	Abatan.	Varna.	Ulido de Julio de 1782
1	0	0	~~~~~	~~~~~	~~~~~	~~~~~	Continuamos al M. D. S.
2	0	0	~~~~~	~~~~~	~~~~~	~~~~~	con las 3 Sarias y arriadas al
3	0	0	~~~~~	~~~~~	~~~~~	~~~~~	tenir del Mastelero un dor
4	0	0	~~~~~	~~~~~	~~~~~	~~~~~	Rizar tomado gobernando al 101
5	0	0	~~~~~	~~~~~	~~~~~	~~~~~	5º a 4.º V. N. y los Bergantini p.
6	0	0	~~~~~	~~~~~	~~~~~	~~~~~	la Arca de C. tribon as regular
7	0	0	~~~~~	~~~~~	~~~~~	~~~~~	Dist.º ala 12 y a el Belacho de
8	0	0	~~~~~	~~~~~	~~~~~	~~~~~	1 mandamos al Fainq. largando
9	0	0	~~~~~	~~~~~	~~~~~	~~~~~	los 12 a el Belacho y uno a la
10	0	0	~~~~~	~~~~~	~~~~~	~~~~~	Saria y se comenzara ala 2
11	0	0	~~~~~	~~~~~	~~~~~	~~~~~	largamos dos alas del padar del
12	0	0	~~~~~	~~~~~	~~~~~	~~~~~	Saria las quatro alas 7.º caa sin
1	0	0	~~~~~	~~~~~	~~~~~	~~~~~	por que y a la Señal de un ion
2	0	0	~~~~~	~~~~~	~~~~~	~~~~~	por que se cae el Fainq.
3	0	0	~~~~~	~~~~~	~~~~~	~~~~~	quero y se toma un tiro al Be
4	0	0	~~~~~	~~~~~	~~~~~	~~~~~	lacho y se mira por venir con
5	0	0	~~~~~	~~~~~	~~~~~	~~~~~	Arca h.º a la 1.º de el 1.º de
6	0	0	~~~~~	~~~~~	~~~~~	~~~~~	alguna mar a el 1.º y es
7	0	0	~~~~~	~~~~~	~~~~~	~~~~~	te bonance a el 1.º Berganti
8	0	0	~~~~~	~~~~~	~~~~~	~~~~~	na por lo pasa algo distante
9	0	0	~~~~~	~~~~~	~~~~~	~~~~~	pero a por el 1.º de se para la
10	0	0	~~~~~	~~~~~	~~~~~	~~~~~	Arca m.º en facha alas 12
11	0	0	~~~~~	~~~~~	~~~~~	~~~~~	hizimos la 1.º de el 1.º de
12	0	0	~~~~~	~~~~~	~~~~~	~~~~~	ponitendo la Arca de el

v. y.º era (se entendió un fard) quedado encendido
 el fard de popa el 9.º alas 4.º de popa poco despues hi
 zimer la Arca llamando los Bergantines a la
 a siendo amanecido el Cielo amublado los dñis
 con celajes a alguna mar de 1.º y fresco p.º el Oro
 en el yntermedio de 1.º y 2.º llegaron a la hora los Ber
 gantines y rebeldis q.º el arriño usa Coxa en el
 paralelo de 37.º 37.º 30" para el E y quer este V.º.
 Mantiene asi roza con bombas. p.º cuyo p.º se ve el

H	M	B	Rumbo.	Viento	Abatim.	Variac	DIA 30 DE Julio DE 1789
1	6	0	73-30-8'	OSE	10	Nº 17	con gulla situada
2	6	0	~~~~~	~~~~~	~~~~~		6 millas en el traves de
3	6	4	~~~~~	~~~~~	~~~~~		trav. y el vino 3 m. en
4	6	6	~~~~~	SESE	~~~~~		y el vino tipo a bia obr. al
5	6	6 ²	~~~~~	~~~~~	~~~~~		en la Lat. N. 37...36...30 y
6	6	2	~~~~~	~~~~~	~~~~~		gulla en la Lat. N. 37...30
7	6	4	~~~~~	~~~~~	~~~~~		por cima la 33 remata en
8	2	4	60-00-1'	~~~~~	15'		delante y a las 5 ^{1/2} se re
9	3	3	50-00-1'	OSE	~~~~~		
10	3	3	~~~~~	~~~~~	~~~~~		
11	3	0	~~~~~	~~~~~	~~~~~		
12	3	0	~~~~~	~~~~~	~~~~~		
1	2	6	60-00-3'	~~~~~	10'		
2	2	6 ²	~~~~~	~~~~~	~~~~~		
3	2	6	~~~~~	~~~~~	~~~~~		
4	2	7	~~~~~	~~~~~	~~~~~		
5	2	8	11-15-3'	~~~~~	~~~~~		
6	3	0	~~~~~	~~~~~	45'		
7	4	0	~~~~~	~~~~~	~~~~~		
8	4	0	~~~~~	~~~~~	~~~~~		
9	4	0	14-00-5'	SESE	18'		
10	3	4	~~~~~	~~~~~	~~~~~		
11	2	7	~~~~~	~~~~~	~~~~~		
12	2	8	~~~~~	~~~~~	~~~~~		

Lat. sidia N. 37. 07-30 long. sidia 741-60-30
 Dista lat. 5-00-23-00 plano al 0. 000-67-00
 Dista lat. 37-30-30 plano lat. 0. 000-52-00
 Obsec. N. 37-03-00 al 0. 000-06-00
 Dista lat. 00-36-30 Dista lat. 361-40-30
 Dista lat. 00-14-00
 Dista lat. 73-30-30
 Dista lat. 37-40-10

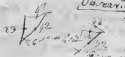

H	M	B	Rumbo.	Viento	Abatm.	Variac	DIA 2º DE Agosto	Jul 1789
1	2	7	60-00-2	NW	11'	NORT		
2	1	2	78-05-9					
3	2	12	66-00-0		10			
4	3	2						
5	2	1	66-00-0	SW	150			
6	1	1	27-30-2	W	9'			
7	1	2						
8	1	0						
9	0	8	37-00-8	SW	12'			
10	1	2						
11	2	0	85-00-8	SW	9'			
12	2	2	75-00-0	SW				
1	1	0	30-00-2	SW				
2	1	9						
3	1	0	20-00-9	SW				
4	1	8						
5	2	6			12			
6	1	0	75-00-2	SW				
7	1	7						
8	1	0						
9	1	9	61-00-0					
10	0	3	93-00-0					
11	0	8						
12	0	8						

Nota

Este punto esta con una correccion general hecha a la Et Dia 23 del mes de Julio y habiendose tenido 16.30 de Diferencia la corr. con el Rto. y la Diferencia Obi. y me considero a la longitud de 301.12.30 de lo Demuestra la tabla

Lat. salida de 36.01.00 Long. salida 306.20.30
 Diferencia de 02.02.30 planisferio 0.02.02.30
 Llegada de 34.08.30 planisferio 0.02.02.30
 Observ. de 37.53.00 observ. de 02.02.00
 Diferencia de 02.14.30 Llegada 341.15.30 Observ. de 37.53
 Diferencia de 02.43.00
 Suma 76.34.00
 M. Pa. 38.17.00

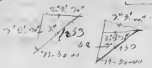

H	M	B	Rumbo.	Viento	Abastm.	Variac	DIA 4 DE Agosto DE 1788
1	0	0	~~~~~	~~~~~	~~~~~	NM	Continuamos Abast. Sin
2	1	0	~~~~~	~~~~~	~~~~~		rode a paxajo Largo gobierno
3	2	0	~~~~~	~~~~~	~~~~~		do al Rt. q. mandada la Fa
4	3	0	~~~~~	~~~~~	~~~~~		con el V. Bon. p. el O. la
5	4	0	~~~~~	~~~~~	~~~~~		bellas. los Berq. los y med
6	5	0	~~~~~	~~~~~	~~~~~		el Vivo. p. la. popa y el
7	6	0	~~~~~	~~~~~	~~~~~		lla por las paca y una b
8	7	0	~~~~~	~~~~~	~~~~~		do por Don Roberto. a un
9	8	0	~~~~~	~~~~~	~~~~~		Regular Dist. a la V. h
10	9	0	~~~~~	~~~~~	~~~~~		la Señal de gobernao ab
11	10	0	~~~~~	~~~~~	~~~~~		Cora y la Situamos 5
12	11	0	~~~~~	~~~~~	~~~~~		de Dist. un Bug. de or
1	0	0	~~~~~	~~~~~	~~~~~		arrabamos gobernao a
2	0	0	~~~~~	~~~~~	~~~~~		el V. C. con las Jarias
3	0	0	~~~~~	~~~~~	~~~~~		Fring. a por xate M
4	0	0	~~~~~	~~~~~	~~~~~		do q. el Vivo se achara
5	0	0	~~~~~	~~~~~	~~~~~		Dist. de h. hizo la Señ
6	0	0	~~~~~	~~~~~	~~~~~		situarse mal lejos y
7	0	0	~~~~~	~~~~~	~~~~~		puse en execucion de
8	0	0	~~~~~	~~~~~	~~~~~		de largaron las alas
9	0	0	~~~~~	~~~~~	~~~~~		Rastrea de erraron
10	0	0	~~~~~	~~~~~	~~~~~		la q. alas se afexa
11	0	0	~~~~~	~~~~~	~~~~~		ron y se hizo la Señ
12	0	0	~~~~~	~~~~~	~~~~~		de h. hizo la Señ

el Fring. y se le tomo una anda de 10 flos de
 Jarias con duos la y zamos y de parnos la
 clim. p. Klante p. q. se reunieron con
 gantines. Anoch. el Cielo Claro los hizo
 zela sejas la manhana los Berq. siguen
 el Rt. alas se envendio el fandi de popa
 y proa alas de despues de hacer los 10
 de Marchar los Executamos siner

H	M	B	Rumbo.	Viento	Abatim.	Variac.	DIA 4 DE Agosto. DE 1788
1	6	6	47-30-3	0	40	W2.18	por Corriente alas 11 1/2
2	2	2	72-30-3	0.50	40		Pinama p ^a a bante la
3	3	2					Muna a Babu a bende
4	6	2					hecho la señal a las 12
5	5	7					alas 3 Pinamas p ^a 12.00
6	3	2					la M ^{ta} del S. E. y ^{to} 10.40
7	8	2					haviendo hecho la señal
8	1	2	16-40-2	0.50	45		para ello a las 6 que pu
9	0	3	13-40-2	0.50	15		rimos en facta con la
10	2	6					mura de 10.40 y ^{to} 10.40
11	2	4					es. a cuya hora principi
12	1	7	67-30-6	0.50			aron los Baxos amarrados
1	2	3	66-30-6				para allivarlos como se
2	2	3					le tiene mandado
3	2	3					Am ^o con los Baxos? Care?
4	2	0	2-40-2	1.00			de Cela para la Mañana
5	2	3	11-15-2		40		lada del V. y los Baxos.
6	4	2	72-30-2		00		a una Carta Dist ^a de
7	6	6		50			de las Baxos y de un
8	8	0					de gobernar al este. E
9	10	2					
10	10	2					
11	4	9					
12	2	4					

Lat. Salida N. 77-01-30 Long. Salida. 78-17-00 Rto. 22-40-30
 Dia est. 5-20-17-00 plumbal E. 007-31-30
 Llegada. N. 77-28-30 Est. 007-34-00
 Suma. 27-35-00 Llegada. E. 263-32-00
 Med. Pas.

91
 15
 7 32 00

Hay en la lib^a p^a
 de por tri...

H	M	B	Rumbó.	Viento	Alatim.	Variac	DIA 5 DE Mayo 178
1	0	0	~	~	~	NO 77	Continuamos Mont. Dia
2	0	0	~	~	~		con las Jarcas arrojadas a 100'
3	0	0	~	~	~		Mantulapi con el V. fresco.
4	0	0	~	~	~		choin con Barro. chubasco
5	0	0	~	~	~		Mancjada de el los Oriz.
6	0	0	~	~	~		6 y los 7 enq. pendidos de Barro
7	0	0	~	~	~		al las 2 ^{da} con un chubasco
8	0	0	~	~	~		Manc el V. al NO. fresco
9	0	0	~	~	~		a poco Barro se llamo a las
10	0	0	~	~	~		tambien fresco a las 3
11	0	0	~	~	~		seg. de un poco Bain. y
12	0	0	~	~	~		por Clar. el Oriz. en paas
1	0	0	~	~	~		cularon. el 4.º q. de mois
2	0	0	~	~	~		al las 10. Bieron desde el
3	0	0	~	~	~		el Berjartin dno por
4	0	0	~	~	~		yo motivo no atavere
5	0	0	~	~	~		mos muna a babon y
6	0	0	~	~	~		al NO Don. y hizimos la
7	0	0	~	~	~		nal el Union por desp
8	0	0	~	~	~		de las 5. hizamos las
9	0	0	~	~	~		y amuramos el Fainq.
10	0	0	~	~	~		una puimoralit. de el
11	0	0	~	~	~		de la cunya hora de
12	0	0	~	~	~		de el rope el otro

ganstin a las 6 cargamos a Fainq. Alponcase
 del de Barro la Pariazion de la Agua y
 17. 24 de Barro al NO a cuya hora se avia
 favia p.ª ponete en pon de Polina
 Al. Anochecen estaban los Oriz. Carg. de
 max del ano y.º tho. fresq. de monardo el
 al NO y el Saullas y mediatu. y se enmend
 ron 2 faroles uno a popa y otro a proa en
 interm.

Di	M	B	Rumbo.	Viento	Abatim.	Varac.	DIAS DE AÑO DE 178
1	4	9	79-oo-2°	SO	oo	NOV	Atas 9 y 9 ^a llegaron los Bergantines a la vez y se le dio q. seguiera una pro veyerando al C. Cora. y nos dotar repuxiamur p ^a en aguas. Am ^o con los Crist. con Cela lexia mangrera del V. y este fresco p ^a el WNO. los Bergantines p ^a la pua algo list. e Al salir el Sol se Obv. la Bar. ^{on} de la Anuja y dio 17-27 de Bar. ^{on} al N.O.
2	4	8	
3	9	6	
4	7	3	
5	1	o	35-oo-1°	NO	65°	
6	1	4	35-oo-1°	11°	
7	1	1	40-oo-1°	65°	
8	1	o	
9	1	3	22-oo-1°	
10	4	o	77-oo-2°	oo	
11	4	8	
12	7	8	
1	6	7	76-oo-2°	NO	
2	6	9	
3	7	3	
4	7	6	
5	7	3	76-oo-2°	
6	10	6	
7	7	2	
8	6	o	72-oo-1°	N.	5°	
9	7	6	71-oo-1°	8°	
10	7	6	
11	7	6	
12	7	2	

as. Salidas 77-22-30 p. on. Salida 741-38-oo p. to 2^a 26.30
 Dta a N. 30-32-oo p. abro a C. 002-oo-oo
 Dta a W. 38-07-30 p. exten 005-06-00
 Dta a N. 77-35-45 p. leg. a C. 746-42-00
 Dta a W. 00-17-05
 Dta a B. a 00-25-13
 suma 75-22-13
 N. p. 07-45-07-30
 77-1202-27-15
 746-70-13
 1200
 743-41-30

H	M	B	Rumbo.	Viento	Abatim.	Variac	DIA 7 DE Agosto 1788
1	0	02	~	~	~	0017	Dieta alas 12 se eridie con
2	0	01	~	~	~		justo en la penca de Mote
3	0	01	~	~	~		antes de las 11 ^h hizalamos la vela
4	0	0	SSe.	el	el		se pñearon en facha mas
5	0	0	~	~	~		a las 10 ^h se el facha con
6	6	0	~	~	~		se un punt de las 5 ^h se eta alas
7	6	0	~	~	~		Marcamos al 150 con solo las 6
8	2	75	~	~	~		Am ^o el Cielo toldado la briza. fue
9	6	21	~	~	~		el 1 ^o fue se por el NNO la man
10	6	5	~	~	~		mas del y de dire p ^a la papa
11	8	9	~	~	~		my di ^o alas 3 ^h se pñeris al
12	9	0	0.2. ✓	~	30		and mandada vlla. p ^a 10 ^h facha
1	8	8	0	~	~		en la Vela de 1 ^o May ^o in
2	11	6	~	~	~		haza marcamos el 150 p ^a 10 ^h
3	7	9	~	~	~		7 ^h se pñeris al 150 alas 10 ^h se
4	1	6	~	~	~		el 150 p ^a haver visto la 1 ^o
5	1	6	SSe	~	50		resaca el practico la facha de
6	1	6	se	~	~		de 10 ^h se pñeris al 150 alas 10 ^h se
7	1	9	~	~	~		alas 10 ^h se pñeris al 150 alas 10 ^h se
8	8	11	0.2. ✓	~	50		de pñeris alas 10 ^h se pñeris
9	9	12	0.2. ✓	~	50		de pñeris alas 10 ^h se pñeris
10	9	0	de	~	50		de pñeris alas 10 ^h se pñeris
11	9	8	~	~	~		de pñeris alas 10 ^h se pñeris
12	7	0	~	~	~		de pñeris alas 10 ^h se pñeris

bono. La R^{ta} gorda de 100^o por 100^o se dio un casti
 150 alas 11^h se pñeris alas 10^h se pñeris y Revisi^o
 el Practico.

H	M	B	Rumbo.	Viento	Abafim.	Vinas.	DIA 8 DE Agosto DE 1784
1						170. 17	<p>Alm.^o Bías quedamos con Moz.^o contra fogues y Bales de B. muy de B. a un mandado del Sr. D. Juan de Alarcón con pesos Duros fondo al Ancla de B. a en 60 P.^{as} fondo Ancha algo que se demoraron en la p.^{ta} de Foxe a la N. 34-30 O al Castillo q.^e es facil de ver p.^{ta} de S.^{ta} Clara al N. 17-30 O la Iglesia Mayor de la Poblacion al N. 23. E una P.^{ta} Capa para caer en el fondo de la Enrizada al S. 47. E y la p.^{ta} de la Sateral al S. 11. E Anochi.^o Calmura y pararnos la noche sin novedad Alm.^o en las mismas examina.</p> <p>Cita es la Entro da de el Puerto Nombra de la Ciudad. de S.^{ta} Clara y Isla S.^{ta} Noquel</p>
2							
3							
4							
5							
6							
7							
8							
9							
10							
11							
12							
1							
2							
3							
4							
5							
6							
7							
8							
9							
10							
11							
12							

Gracias al Poderoso Señor
 q.^e no acausó con felicidad.

Nota
 Dha Isla Escalada heredo
 35 m.^{as} en la Ysla. 17 Migl
 y p.^{ta} de la Ciudad delgada.

H	M	B	Rumbo.	Viento	Abatim.	Variae	DIA 9 DE Ayl ^o DE 1788
1	0	1	~~~~~	~~~~~	~~~~~	00-17	Continuamos Alm. Dia con
2	0	0	~~~~~	~~~~~	~~~~~		las Sargas por el N. al N. 9.º con
3	0	0	~~~~~	~~~~~	~~~~~		refriera y el V.º lo mismo
4	0	0	~~~~~	~~~~~	~~~~~		Apromase al Sol sedom.º
5	0	0	~~~~~	~~~~~	~~~~~		de la cañal al N. 60.º N.º p.º g.º
6	0	0	~~~~~	~~~~~	~~~~~		N.º 24.º p.º de la Gabera a cañal
7	2	0	SE	N.º 10	00		de la Sola de la Anocha con
8	1	0	NO.º E.º	N.º 10	11-12		con las S.º de las anochas
9	2	0	N.º 7.º N.º	N.º 10	~~~~~		de la Alm.º de la misma con
10	3	0	~~~~~	~~~~~	~~~~~		vidas
11	4	0	NO.º E.º	N.º 10	4.º		Alm.º Dia sedom.º la p.º
12	3	0	NO.º E.º	~~~~~	11.º		cion al N.º de la p.º de la
1	2	2	~~~~~	~~~~~	~~~~~		de la 24.º E.º de la p.º de la
2	1	2	~~~~~	~~~~~	~~~~~		Alabra al Sol se y a las
3	1	2	NO.º E.º	~~~~~	~~~~~		estas demarcaciones.
4	2	3	~~~~~	~~~~~	~~~~~		
5	2	3	SE	~~~~~	~~~~~		Este Dia se a pasado de
6	2	4	~~~~~	~~~~~	~~~~~		de la Cruz de la Cruz y de la
7	0	0	~~~~~	~~~~~	~~~~~		de la Sola de la Alm.º
8	0	0	~~~~~	~~~~~	~~~~~		de la Sola de la Alm.º
9	0	0	~~~~~	~~~~~	~~~~~		de la Sola de la Alm.º
10	0	0	~~~~~	~~~~~	~~~~~		
11	0	0	~~~~~	~~~~~	~~~~~		
12	0	0	~~~~~	~~~~~	~~~~~		

Notas

Este Dia se corresponden a la Buena de la Sola de la Cruz de la Cruz. Nominado la Sola de la Cruz de la Cruz por una equidistancia lo puse en este Dia

H	M	B	Rumbo.	Viento	Abatim.	Variac	DIA 10 DE Agosto DE 1762
1	1	0	58-15-2'	NW	20	NO. 15'	Continuamos al N. de S. con
2	2	0	E	SSO	~	~	con Sillas Faring. y 12 de S. de S.
3	2	3	~	NO	~	~	venamos al N. de S. q. de S. de S.
4	2	3	~	~	~	~	entre las rocas con el 4.º p.º
5	1	2	22-50-2'	W	~	~	10.º de S. Cabo Cadorna y se hacia
6	1	0	~	~	~	~	hacia al N. de S. p.º de S. de S. al N.
7	4	0	6-00-2'	~	20	~	30.º p.º queda al N. de S. y p.º
8	3	3	~	~	~	~	Salvamos al N. de S. el 7.º de S. de S.
9	4	0	58-00-2'	NW	~	~	Hacia Francia al N. de S. p.º
10	3	3	~	~	~	~	al N. de S. p.º de S. de S. al N. de S.
11	1	0	20-00-2'	NW	10'	10'	robo de la aguja a esta hora
12	1	3	46-00-2'	~	~	~	Carga al Faring. y se hizo un
1	2	0	11-15-2'	NW	~	~	paral. al N. de S. y N. de S. de S.
2	4	3	11-15-2'	NW	~	~	Amuch. con los 6.º de S. de S. p.º
3	0	1	10-30-2'	~	~	~	4.º de S. de S. al N. de S. p.º
4	2	3	~	~	~	~	al N. de S. p.º de S. de S. al N. de S.
5	3	2	11-15-2'	~	~	~	Faring. que después se escaseo
6	2	3	11-15-2'	NW	~	~	N. de S.
7	3	3	~	~	~	~	Am. de S. de S. p.º de S. de S.
8	7	3	~	~	~	~	al N. de S. p.º de S. de S.
9	2	0	45-00-2'	NW	~	~	N. de S. p.º queda al N. de S.
10	3	3	~	~	~	~	Hacia Francia al N. de S. p.º
11	6	2	~	~	~	~	Aguja
12	5	0	3-00-2'	~	~	~	Nora

En las noches las aguas
paradas con barbas pequeñas
son de las Fierzas y a la
Mañ.

H	M	B	Rumbo.	Viento	Abatim.	Variaz	DIA 12 DE Mayo DE 1784
1	1	0	~~~~~	~~~~~	~~~~~	10.	Mar 6 Baromet. p ^a 28.2
2	1	0	~~~~~	~~~~~	~~~~~		presión de N. O. N. E. 1.5. 1.5. 1.5. 1.5.
3	1	0	~~~~~	~~~~~	~~~~~		Mar 6 Baromet. p ^a 28.2
4	1	0	~~~~~	~~~~~	~~~~~		presión de N. O. N. E. 1.5. 1.5. 1.5. 1.5.
5	1	0	~~~~~	~~~~~	~~~~~		Mar 6 Baromet. p ^a 28.2
6	1	0	~~~~~	~~~~~	~~~~~		presión de N. O. N. E. 1.5. 1.5. 1.5. 1.5.
7	1	0	~~~~~	~~~~~	~~~~~		Mar 6 Baromet. p ^a 28.2
8	1	0	~~~~~	~~~~~	~~~~~		presión de N. O. N. E. 1.5. 1.5. 1.5. 1.5.
9	1	0	~~~~~	~~~~~	~~~~~		Mar 6 Baromet. p ^a 28.2
10	1	0	~~~~~	~~~~~	~~~~~		presión de N. O. N. E. 1.5. 1.5. 1.5. 1.5.
11	1	0	~~~~~	~~~~~	~~~~~		Mar 6 Baromet. p ^a 28.2
12	1	0	~~~~~	~~~~~	~~~~~		presión de N. O. N. E. 1.5. 1.5. 1.5. 1.5.
1	1	0	~~~~~	~~~~~	~~~~~		Mar 6 Baromet. p ^a 28.2
2	1	0	~~~~~	~~~~~	~~~~~		presión de N. O. N. E. 1.5. 1.5. 1.5. 1.5.
3	1	0	~~~~~	~~~~~	~~~~~		Mar 6 Baromet. p ^a 28.2
4	1	0	~~~~~	~~~~~	~~~~~		presión de N. O. N. E. 1.5. 1.5. 1.5. 1.5.
5	1	0	~~~~~	~~~~~	~~~~~		Mar 6 Baromet. p ^a 28.2
6	1	0	~~~~~	~~~~~	~~~~~		presión de N. O. N. E. 1.5. 1.5. 1.5. 1.5.
7	1	0	~~~~~	~~~~~	~~~~~		Mar 6 Baromet. p ^a 28.2
8	1	0	~~~~~	~~~~~	~~~~~		presión de N. O. N. E. 1.5. 1.5. 1.5. 1.5.
9	1	0	~~~~~	~~~~~	~~~~~		Mar 6 Baromet. p ^a 28.2
10	1	0	~~~~~	~~~~~	~~~~~		presión de N. O. N. E. 1.5. 1.5. 1.5. 1.5.
11	1	0	~~~~~	~~~~~	~~~~~		Mar 6 Baromet. p ^a 28.2
12	1	0	~~~~~	~~~~~	~~~~~		presión de N. O. N. E. 1.5. 1.5. 1.5. 1.5.

H	M	B	Rumbo.	Viento.	Abatim.	Variac.	DIA 17 DE Agosto DE 178
1	e	o	~~~~~	~~~~~	~~~~~	etc.	Continuamos Alm ^o Dia con
2	e	e	~~~~~	~~~~~	~~~~~		las 4 principales las af. sobre
3	e	e	~~~~~	~~~~~	~~~~~		2 Rizo y 1 ^o tras q. mar picada
4	e	e	~~~~~	~~~~~	~~~~~		el y el vino y mediano la tre
5	e	e	~~~~~	~~~~~	~~~~~		xa largada de Calima alas
6	e	e	~~~~~	~~~~~	~~~~~		12 ^a relajo un Rizo alas 12 ^a
7	e	e	~~~~~	~~~~~	~~~~~		ala 1 ^o re amuro la mayor y re
8	e	e	~~~~~	~~~~~	~~~~~		largo el foque y pelar de Esty
9	e	e	~~~~~	~~~~~	~~~~~		afin de Montan los Volores
10	e	e	~~~~~	~~~~~	~~~~~		en q. se marcearon alas 1 ^o al
11	e	e	~~~~~	~~~~~	~~~~~		17.5. el Rla Apufa alas 2
12	e	e	~~~~~	~~~~~	~~~~~		13 amuro por a b. de la 13 ^a del
1	e	e	~~~~~	~~~~~	~~~~~		14 ^a y 1 ^o Noto alas 4 Revira
2	e	e	~~~~~	~~~~~	~~~~~		mos alas 3 ^a Bolivos abinas
3	e	e	~~~~~	~~~~~	~~~~~		Alponcase el sol sedent ^o
4	e	e	~~~~~	~~~~~	~~~~~		el extremo de flo se O. de
5	e	e	~~~~~	~~~~~	~~~~~		Mayor de los Mostuar al
6	e	e	~~~~~	~~~~~	~~~~~		159.30 O. la p ^a de Bredonia
7	e	e	~~~~~	~~~~~	~~~~~		al 159.30 O. Dist ^o de 7 ^a ant.
8	e	e	~~~~~	~~~~~	~~~~~		la p ^a de 1 ^o Ant. al 127.19
9	e	e	~~~~~	~~~~~	~~~~~		y la 1 ^a de Capelas al 120
10	e	e	~~~~~	~~~~~	~~~~~		100 de Rla Apufa a esta la
11	e	e	~~~~~	~~~~~	~~~~~		re Obr. la 1 ^a de Magnesi
12	e	e	~~~~~	~~~~~	~~~~~		ca el sol y Dia 19.08.18

Anoch^o con los baid. Continuos a la mar y 1^o Noto
 calmose pora de el vino p^a la 1^a de Esty y 1^o Esty
 los 12^a relajo el Fasing. alas 2 se amuro
 se pues de Charva de Binado y abea hecho
 la señal al vino alas 3^a de 1^o un cano nora
 p^a y unica ma situasion al Bexon
 a las 11 q. no se beya Am. acela fado el 1^o de
 1^o fuesq. p^a el 10^a ant. y el 10^a p^a la 1^a de
 1^o Dist. al Salta el 1^o de 1^o con Capita

H	M	B	Rumbo	Viento	Abatim.	Variac	DIA 12 DE Agosto DE 1788
1	9	7	60 - 1°	NNE	---	---	ab. 2.30 a la pta. de
2	1	7	---	---	---	---	ante al 2° 30 a la pta
3	2	9	66 - 7°	---	---	---	Pastana al 146 p
4	6	1	68 - 1°	NNE	---	---	Navacha al 246
5	1	2	66 - 8°	---	---	---	p. de la f. de la pta al
6	1	3	67 - 1°	---	---	---	de la f. de la pta al
7	2	9	---	---	---	---	de la f. de la pta al
8	1	2	---	---	---	---	de la f. de la pta al
9	1	16	---	---	---	---	de la f. de la pta al
10	1	1	---	---	---	---	de la f. de la pta al
11	2	8	22.30 - 1°	NNE	---	---	de la f. de la pta al
12	6	61	---	---	---	---	de la f. de la pta al
1	2	6	11-13-6°	NNE	---	---	media una base al
2	1	32	---	---	---	---	a la f. de la pta al
3	1	1	66 - 7°	NNE	---	---	de la f. de la pta al
4	2	61	---	---	---	---	de la f. de la pta al
5	3	2	72.30 - 9°	---	---	---	de la f. de la pta al
6	1	6	---	---	---	---	de la f. de la pta al
7	1	8	61 - 2°	---	---	---	de la f. de la pta al
8	3	2	---	---	---	---	de la f. de la pta al
9	3	0	61-30-25°	---	---	---	de la f. de la pta al
10	2	6	14-23-25°	---	---	---	de la f. de la pta al
11	1	5	---	---	---	---	de la f. de la pta al
12	3	6	---	---	---	---	de la f. de la pta al

Nota

Desde el Dia 6 de Agosto hasta hoy Dia 13 no ha
cabo p.^{to} por estar haciendo Embarcacion
y entrafacion de las p.^{tes} enmendadas y m.
de la Isla de S.^{ta} Miguel haciendo tambien
tambien algunas bases midiendo las y a hora
samos en demanda de un Paso q.^e esta al N.^o
de la p.^{ta} de la Isla de S.^{ta} Miguel. Dista N. 30. 20
de la Isla de S.^{ta} Catalina.

H	M	B	Rumbo.	Viento	Abatim.	Variac	DIA 16 DE Agosto.	DE 1780.
1	7	2	29-43-2	Cloud	09	4019	10.	Alas 5 ³⁰ se mandó
2	1	4	18-00-1	~	10			observar al N.E. E. alba
3	2	2	11-13-7	~	~			vale 21 ³⁰ al B. 9 ^o en
4	3	3	7-00-3	~	11			junto al paralelo de 22 ³⁰
5	3	3	2-00-2	~	~			transcurria esta al E. Coas ^o
6	3	3	10-00-4	~	~			
7	2	3	~	~	~			Alas 4 ³⁰ se mandó
8	2	1	~	~	~			reanar al E. 3. N. con
9	1	2	4-00-8	~	~			
10	1	4	4-00-4	~	18			
11	2	3	~	~	~			
12	1	2	~	~	~			
1	2	4	~	~	~			
2	2	3	11-13-0	~	~			
3	2	3	~	~	~			
4	3	4	~	~	~			
5	6	3	4-00-1	~	~			
6	1	2	30-00-1	~	~			
7	7	1	~	~	~			
8	7	3	~	~	~			
9	3	2	9-00-1	~	~			
10	6	3	~	~	~			
11	6	3	~	~	~			
12	5	3	~	~	~			

alt. lat. y alt. Long. de 37° 52' - - - Long. Dem. 359. 20.00
 Difer. alt. - - - - - alt. 01-00-00 p. alt. E. - 000. 30.00
 Lat. Reg. - - - - - N. 38. 32.00 Exp. co - 000. 33.00
 Lat. Obs. - - - - - N. 38. 38.00 Difer. E. 332. 13.00
 Difer. de Difer. alt. 00-06-00
 Difer. entre lat. y alt. 01-08-00
 Difer. de - - - - - 10. 5.00
 Alt. Reg. 38. 25.00
 29

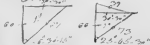

H	M	B	Rumbo.	Vientos	Abates.	Varas.	DIA 10 DE Agosto DE 1780
1	0	7	72-30-2	V	0	110-12	Continuamos Aman. dia
2	7	0					con las Sars. Tabac. con Rizo
3	6	1					venando al N. E. del V. a los
4	5	7					para algo picado del el B. de
5	7	7					p. las popas algo del. a las 5
6	2	3	83-00-2	N/O			nos pusimos al N. E. a las 6 re
7	3	7					Comp al F. de p. aguas del B. pro
8	5	3					unas 1000 Tabac. con las Sars.
9	3	3					rebra el tabac.
10	8	7					Am. C. de y C. de. f. de. ma
11	0	6					plena del V. a los 7 p. el 020
12	6	7					y el B. de p. las popas del. a las
1	6	0	88-00-2				7 re en el B. de. el. en la pe
2	3	7					na de. Am. a la 11 re. pro. na
3	3	6					las Sars. ab. en. de. de. de. de.
4	3	6					al. de. re. a. de. de. de. de. de.
5	3	6		0.			re. a. de. de. de. de. de. de.
6	3	3					re. a. de. de. de. de. de. de.
7	3	7					Am. con los Ox. de. an. de. de.
8	5	8					de. ma. plena del V. a los 7 p. el 020
9	6	1	83-00-2	N/O			para la 3. y el B. de. de. de.
10	6	3					A las 10 re. a. de. de. de. de.
11	6	7					Rizo. a las Sars.
12	6	6					

Am. con los Ox. de. an. de. de.
 de. ma. plena del V. a los 7 p. el 020
 para la 3. y el B. de. de. de.
 A las 10 re. a. de. de. de. de.
 Rizo. a las Sars.

Lat. Sars. N. 78-00-00 Long. Sars. W. 78-00-00
 Lat. Sars. N. 78-00-00 Long. Sars. W. 78-00-00
 Lat. Sars. N. 78-00-00 Long. Sars. W. 78-00-00
 Lat. Sars. N. 78-00-00 Long. Sars. W. 78-00-00



Obs. de. de. de. de.
 de. de. de. de.
 de. de. de. de.
 de. de. de. de.

H	M	B	Rumbo.	Viento	Abatim.	Variac.	DIA 18 DE Agosto DE 1785
1	0	0	62° 00'	030	00	00172	Continuamos al N. E. 30° con
2	1	0		030			los 2 barcos y continuando al N. E. 30°
3	2	0					la manillana y el B. de p. se pa
4	3	0					pa. hacia la isla al N. E. llavando el
5	4	0		030			el al N. E. con las bellas al N. E.
6	5	0					hacia las 6 Casqueras al Ferrug. al
7	6	0					6. La anclador las 7. a. a. Medias me
8	7	0					valeros p. a. con las 8. de la.
9	8	0					Arriba con la 9. de la. a. habiéndose
10	9	0		030			el N. E. hacia p. al N. E. con algunos
11	10	0					chubascos con viento de N. E. al N.
12	11	0		030			y el B. de p. se pa. a. Regular
1	12	0					Dist. p. se pa. a. de las 7. a. de las
2	1	0					con las 7. a. de las 8. de las 9. de las
3	2	0					por q. de las 10. de las 11. de las
4	3	0					de las 12. de las 1. de las 2. de las
5	4	0					de las 3. de las 4. de las 5. de las
6	5	0					de las 6. de las 7. de las 8. de las
7	6	0					de las 9. de las 10. de las 11. de las
8	7	0		030			de las 12. de las 1. de las 2. de las
9	8	0					de las 3. de las 4. de las 5. de las
10	9	0					de las 6. de las 7. de las 8. de las
11	10	0					de las 9. de las 10. de las 11. de las
12	11	0					de las 12. de las 1. de las 2. de las

Continuamos al N. E. 30° con los 2 barcos y continuando al N. E. 30° la manillana y el B. de p. se pa. pa. hacia la isla al N. E. llavando el el al N. E. con las bellas al N. E. hacia las 6 Casqueras al Ferrug. al 6. La anclador las 7. a. a. Medias me valeros p. a. con las 8. de la. Arriba con la 9. de la. a. habiéndose el N. E. hacia p. al N. E. con algunos chubascos con viento de N. E. al N. y el B. de p. se pa. a. Regular Dist. p. se pa. a. de las 7. a. de las con las 7. a. de las 8. de las 9. de las por q. de las 10. de las 11. de las de las 12. de las 1. de las 2. de las de las 3. de las 4. de las 5. de las de las 6. de las 7. de las 8. de las de las 9. de las 10. de las 11. de las de las 12. de las 1. de las 2. de las

Las Salidas de 27-01-14 Long. Salidas 259-33-00 RT 60.9... D^o 146
 Llegada de 32-33-14 p. Barro al 004-24-00
 Observ. de 33-33-20 Cofre de C. 02-57-00
 Hamilton 00-00-00 Llegada de 03-06-00 C.
 Otra de 01-02-04
 Otra de 74-36-38
 Otra de 59-02-17

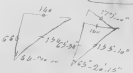

Barra y 73-33-2

H	M	B	Rumbo.	Viento	Abatin.	Variac.	DIA DE Agosto DE 1785
1						NO. 20	Continuamos Almorzando con las
2							3 Sarias gobernando al SE y 10 de
3							Donde ya marchamos el Benguan
4							por la popa algo atarado
5							Alas 1 ^{as} se ve desde el tope una
6							Embarcacion q ^e es de la Cofa
7							solo se ve por los Tuateros y 10 ^{as}
8							Tuateros y iba como al OESD y las
9							12 ^{as} se ve Almorzando con 3 palas
10							Alas 2 ^{as} Marchamos el Frang
11							y toda Bela y Armada
12							Alas 3 ^{as} largamos las Triramas y
1							poco despues viendo q ^e no la ya
2							ba Banderas desparamos un ca
3							ñonase. a unos Tuateros con
4							novatos. Alas 3 ^{as} se avistario
5							tema la popa la Banderas de San
6							Sevan. Alas 5 ^{as} llevamos a su
7							por y preguntandole de donde
8							habia Respondio q ^e habia de Lias
9							q ^e habia salido de Ostia de
10							y q ^e ni sabia obedencia Parroco
11							las p ^{as} lo q ^e nos fuimos en Pea
12							ta y el en la Cruz de Piedra

con avistamos las Triramas y nos quedamos con solo las Sarias
 Apoch^o Clavo el tiempo Bestimo la marcha el V^{to} Frang
 p^a el NNE y el Viro por la popa Alas 6^{as} nos pusimos al
 SE y se ve la Ancha a esta hora peadimos de Bista la
 Frang^{ta} Alas 6^{as} se convendio fard en la popa de Calle
 Tarna Alas 8^{as} avistamos las Sarias p^a atararse el Viro
 alas 10^{as} se yzaron las Sarias y alas 11^{as} se des cargo el Frang^{ta}
 Alas 12^{as} cazamos al SE y se ala 1^a Largamos la Bela de
 la toy de Saria y yzamos las Sarias 2 Reclamar

H	M	B	Rumbo.	Viento	Abatim.	Variae	DIAS DE Agosto DE 1784
1	3	6	67-00-2'	NNE	00	NNE	Am. el Viento de Suroeste
2	4	0	-----	---	---	---	la Masajadilla de NNE
3	6	8	-----	---	---	---	1 ^o p. esta parte fondeo
4	5	7	72-00-8'	---	---	---	el Berg. unido a las 4 ^{as} con
5	2	2	5	---	---	---	rumbo las marjon y vela torn
6	4	8	67-00-5'	---	---	---	Rizo ala soba m. y se va
7	3	6	72-00-6'	---	---	---	la Dela de Estay de Lario
8	2	6	-----	---	---	---	y recibimos nueva a babor
9	7	11	72-00-1'	---	---	---	Al salir el sol se obr. la
10	6	53	-----	---	---	---	la Aguas y Dio 2 ^o de
11	6	7	-----	---	---	---	Mar se abisaron las
12	7	2	-----	---	---	---	Embarcaciones q. y va rimon
1	6	9	52-00-0'	NNE	6'	---	la 13 ^{ta} de NNE a las 9 de aida
2	7	0	-----	---	---	---	la tierra p. de a las 1 ^o y a las
3	7	0	-----	---	---	---	se dem. el pt. superior de la
4	9	9	-----	---	---	---	Ciudad de Monbiques a
5	8	9	72-00-2'	---	---	---	NNE de la Agua
6	3	6	-----	---	---	---	Abor. de a las 11 de la
7	6	3	-----	---	---	---	12 ^{ta} de a las 11 de a las 1 ^o de la
8	7	8	-----	---	---	---	a las 11 de a las 11 de la
9	7	9	72-00-2'	---	---	---	Plata
10	9	0	-----	---	---	---	Deja en la Escalada de la
11	8	1	-----	---	---	---	
12	9	0	-----	---	---	---	

La latitud 37-09-00 Rumbo 5-02-00. 12^{ta} 70-30-30. Dia 12^{ta}
 Agua 4-00-00-02. 12^{ta} 2-26-00
 Llegada 30-33-52. 12^{ta} 3-24-00
 Ob. real 30-33-00. 12^{ta} 3-06-00
 Opal 20-00-58
 Suma 74-36-00
 M. Pasa 37-32-00

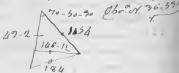

H	M	B	Rumbo.	Viento	Abatim.	Variac.	DIA 21 DE Agosto DE 1783
1							Quedamos Alm ^o de con las 5 principales en demarcada de la costa gobernando al N.E. q ^o demuestra la Tabla con el V ^o por el N.E. y la man. deorra y el Bonavirto alarga 21 ^{ta} p ^o p ^o la popa - para lo que 1 p ^o a las 12 ^{as} cargamos las marjas. Alas 1 ^{as} nos pusimos en facha cuando el F ^o a las 12 ^{as} . Alas 2 ^{as} marcamos de orizonte do al S.E. con el V ^o por el N. haciendo toda fuerza de vela a esta hora esta ba el Bonavirto a traves do por la popa. Alas 3 ^{as} se dem ^o el C ^o al S.E. Bizente al N. 21 ^o - v. o. P ^o de Sagras al N. 19 ^o - v. o. el Al ^o del Parail al N. 28 ^o 30 ^o - v. o. Alas 4 ^{as} piedad al N. 37 ^o - v. o. todo el Ar ^o Ag ^o Al ponerse el sol se abres ^o la Bara 2 ^{ta} de la Ag ^o / n
2							
3							
4							
5							
6							
7							
8							
9							
10							
11							
12							
1							
2							
3							
4							
5							
6							
7							
8							
9							
10							
11							
12							

Dio 21-19 v. o. y no se pudo demarcar la F^o de
esta carga de la Catina. Anoch^o con las diez
cargadas de Vela la man. deorra el V^o Bonavir
ble por el N.E. y el P^o por la popa muy distan
te y cinco Embarcaciones a la Vista dispersas
Alas 7^{as} se envendio un farol en la penave
Arzana alas 11 llamo el V^o al N.E. p^o log^o
se metieron dentro las Alas y Rastreadas y se
go la Vela de Estay y de Gavias y sobrem^o

H	M	B	Rumbo.	Viento	Abaim.	Variac	DIA 21 DE ABRIL DE 1782
1	0	6	73-63-0	SWNE	14	102°	Alas 3. comenzo a llo
2	0	9	~	~	34	~	non al SW. S. E.
3	0	2	65-00-2°	~	~	~	Amo el Cielo Claro la
4	0	2	58-00-2°	~	~	~	Calinas la mar Harina
5	0	0	67-00-2	W	00	~	y Bon. p. el SW. El
6	7	0	~	~	~	~	y partiendo p. el E y
7	7	2	~	~	~	~	Viene el Borazan
8	0	0	~	~	~	~	lix el Sol se ve la Arpa
9	6	0	67-00-2°	~	~	~	Magnética y dia el
10	5	0	~	~	~	~	2-1/2. Desde las 11
11	6	4	~	~	~	~	ta las ha estado el V. 1/2
12	4	6	~	~	~	~	able y Calmas hasta en
1	5	7	62-00-2°	~	~	~	hona y Harina al SW. El
2	6	1	~	~	~	~	con poca del SW. El y
3	6	7	~	~	~	~	picada del SW.
4	6	0	70-00-2°	WNE	~	~	Alas 7. haciendo Harina
5	5	0	69-00-2°	~	~	~	el V. al E. Bixamos p.
6	5	6	~	~	~	~	re la Buelta del SW. El
7	6	2	S	~	~	~	mar Harina a poca despues
8	0	3	22-30-1°	~	13°	~	queda Calmas y
9	2	6	29-30-1°	~	~	~	governos ala N. Harina
10	2	3	~	~	~	~	del E. Bonanzible
11	2	0	~	~	~	~	guispa la Buelta del
12	2	3	66-10-1°	W	~	~	NE. El y con la mar

20

Lat val V. 36-48-00 Long. Lat. 24-30
 Difer. Lat. 00-52-00 Difer. Long. 2-04-30 Ret. 2-25-30
 Leg. N. 36-30-30 Leg. S. 2-46-00
 Difer. Lat. 36-53-30 Leg. S. 2-46-00
 Difer. Lat. 10-12-00
 suma. 74-30-30
 N. P. 77-19-10

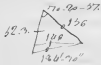

Calabard
 Legua
 Difer. Lat. 36-53-30

H	M	B	Rumbo.	Viento	Abstim.	Variaz.	DIA 22 DE Agosto DE 1785
1	0	0	~~~~~	~~~~~	~~~~~	N. 21	Continuamos Abnal Di Onoso Apasajo embuelto Abre el V.º el V.º E floxo la mar vel el E ala una se quedo casi Calma ala 1ª se quedo Calma del todo y Ca jamos el F.º. oxiamos las lav. sobre el torn bo zete y largamos los Tuare ter arriba alas 2 se Trazon la lav. Alponcase el 10 to Obr.º la Boal.º de la Agu ja y de 20.º de 10.º Anoch Con el Cielo Claro los Oxi Cargados de Calma man rendida del V.º Calma alas 9 entre el. Viesesite p. el S.º E.º y reinamos muia a estis por alas 10 sondamos en 19 15.º y no se halla fondo y amaramos la Mayor po co despues largamos la Be la de Estay y el faria a ala 12 largamos las Mayor y
2	0	0	~~~~~	~~~~~	~~~~~		
3	0	0	~~~~~	~~~~~	~~~~~		
4	0	0	~~~~~	~~~~~	~~~~~		
5	0	0	~~~~~	~~~~~	~~~~~		
6	0	0	~~~~~	~~~~~	~~~~~		
7	0	0	~~~~~	~~~~~	~~~~~		
8	0	0	~~~~~	~~~~~	~~~~~		
9	0	0	~~~~~	~~~~~	~~~~~		
10	0	0	~~~~~	~~~~~	~~~~~		
11	0	0	~~~~~	~~~~~	~~~~~		
12	0	0	~~~~~	~~~~~	~~~~~		
1	0	0	~~~~~	~~~~~	~~~~~		
2	0	0	~~~~~	~~~~~	~~~~~		
3	0	0	~~~~~	~~~~~	~~~~~		
4	0	0	~~~~~	~~~~~	~~~~~		
5	0	0	~~~~~	~~~~~	~~~~~		
6	0	0	~~~~~	~~~~~	~~~~~		
7	0	0	~~~~~	~~~~~	~~~~~		
8	0	0	~~~~~	~~~~~	~~~~~		
9	0	0	~~~~~	~~~~~	~~~~~		
10	0	0	~~~~~	~~~~~	~~~~~		
11	0	0	~~~~~	~~~~~	~~~~~		
12	0	0	~~~~~	~~~~~	~~~~~		

primos la sobrecor. en facha y sondamos en 22 15.º
fondo la mar vuelta por lo q.º y mediatarra.º. Praxant.
la 13.ª del E.º V.º este faes q.º g.º sobre la Penada
rellamo a esta parte a dienos e bino poco antes
un diase q.º y ba vela otra 13.ª alas 2.º e bio una bu
como al E.º del Agua ja y re armamos la Mayor
alas 2.º Bolvimos a sondar en 32 15.º la misma Ca
libad alas 3.º re quedo muy floxo el V.º y rebol.
vio a sondar en 29 25.º. ella misma Calidad.

H	M	B	Rumbo.	Viento	Abatim.	Variaz	DIAS DE AGO DE 1784
1	1	0	~~~~~	~~~~~	+	(102)	alca. de senla en 23.
2	1	0	~~~~~	~~~~~	~~~~~		de la misma Culida y
3	1	0	~~~~~	~~~~~	~~~~~		de esta vela p ^o pro. lora
4	1	0	~~~~~	~~~~~	~~~~~		y se abian alas 4 de la tarde
5	1	0	~~~~~	~~~~~	~~~~~		mas el 5 ^o p ^o el 6 de la
6	0	0	~~~~~	~~~~~	~~~~~		de el m ^o rota al 1 de la
7	0	0	~~~~~	~~~~~	~~~~~		Tuane de Sebastian de
8	0	0	~~~~~	~~~~~	~~~~~		lira al 1 de la Am ^o al
9	1	0	~~~~~	~~~~~	~~~~~		la casa la mor. lora de
10	1	0	~~~~~	~~~~~	~~~~~		tarde a la vista y el Bea
11	0	0	~~~~~	~~~~~	~~~~~		tinero q ^o seguian en la ma
12	1	0	~~~~~	~~~~~	~~~~~		de el 6 de la tarde alas
1	1	0	~~~~~	~~~~~	~~~~~		de la tarde con Riza alas 10
2	0	0	~~~~~	~~~~~	~~~~~		alas 7 de la tarde p ^o abaxar
3	0	0	~~~~~	~~~~~	~~~~~		proa vel de la tarde 1 de
4	1	0	~~~~~	~~~~~	~~~~~		cima la lora m ^o p ^o de
5	0	0	~~~~~	~~~~~	~~~~~		la tarde y abaxar con lora
6	1	0	~~~~~	~~~~~	~~~~~		con Mayores para
7	1	0	~~~~~	~~~~~	~~~~~		pegar el practico por
8	0	0	~~~~~	~~~~~	~~~~~		antes de la 1 de la tarde
9	0	0	~~~~~	~~~~~	~~~~~		la lora m ^o y de la tarde
10	1	0	~~~~~	~~~~~	~~~~~		las mayores p ^o abaxar
11	1	0	~~~~~	~~~~~	~~~~~		de la tarde de la practica
12	0	0	~~~~~	~~~~~	~~~~~		de la tarde de la lora

menuda alas 9 de la tarde en el punto de la mar de la
 de Belacho un poco mas abaxo de la en Capitan de
 de la tarde por lo q^o axiaron en vela y el 6 de la
 mason de la tarde y las Belas menudas se afexa
 con y se marea el Belacho alas 9 de la tarde
 p^o de la tarde la 10 de la tarde de la tarde alas 9 de la
 nora el Tuane de Mayores y la Bela de la
 de la tarde.

H	M	B	Rumbo.	Viento	Abatim.	Variac.	DIA 22 DE Agosto DE 1784
1	1	7	56-13-1°	NE	25	0102	<p>Mar se llama el 7° al 10° el Donasible el que a por a biendo llamado al 50° Piza mor la Puera al 50° el en demanda de Cadix.</p> <p>Am.ª de Sedemanco la Torre de San Sebastian R. Cadix al S. 30-70-E la Torre de la Catalina al el Puerto al S. 22-30-E Rosa al N. 30-E. todo a la Agujas</p>
2	0	3					
3	0	2	E	S	10		
4	0	3		Calmar			
5	0	0		Morale			
6	0	0		SE			
7	0	0					
8	0	0					
9	0	0					
10	2	0	56-13-1°	NE	11		
11	4	3	63-11-1°	N	2°		
12	3	3					
1	8	6	70-00-1°	NE			
2	7	8	77-03-2°	NE	60		
3	2	3					
4	2	3					
5	7	0	11-13-2°	Cal			
6	3	3					
7	6	6					
8							
9	0	0					
10	0	0					
11	0	0					
12	0	0					

H	M	B	Rumbo.	Viento	Abatim.	Varisc.	DIA DE DE 178
1	0	0	~	~	~	~	11.
2	0	0	~	~	~	~	de Torquedamos Loma
3	0	0	~	~	~	~	zambonos al Castillo de
4	0	0	~	~	~	~	Puente al N. 33-30.0
5	0	0	~	~	~	~	Puerto Real ab. 4. 06.00
6	0	0	~	~	~	~	la Mediana al N. 4. 00.0
7	0	0	~	~	~	~	10. ab. 4. 33.00. 0. todo el la
8	0	0	~	~	~	~	Aguja
9	0	0	~	~	~	~	Fin Contratar opus
10	0	0	~	~	~	~	~
11	0	0	~	~	~	~	~
12	0	0	~	~	~	~	~
1	0	0	~	~	~	~	~
2	0	0	~	~	~	~	~
3	0	0	~	~	~	~	~
4	0	0	~	~	~	~	~
5	0	0	~	~	~	~	~
6	0	0	~	~	~	~	~
7	0	0	~	~	~	~	~
8	0	0	~	~	~	~	~
9	0	0	~	~	~	~	~
10	0	0	~	~	~	~	~
11	0	0	~	~	~	~	~
12	0	0	~	~	~	~	~

 Dios nos ha traído a todos
 con salud. Gracias a Dios
 no se enojó de todas las cosas
 Amen



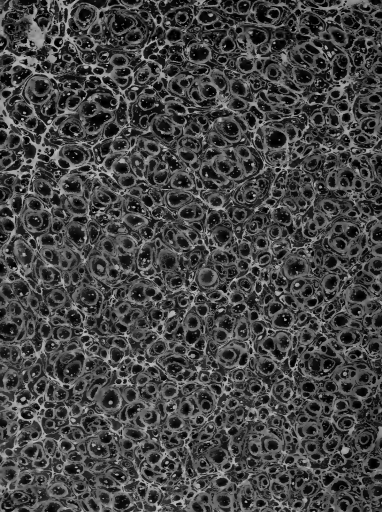

41 107181



UNIVERSIDAD DE SEVILLA



000149639



PAPÉLES

VARIOS