

INTRODUCCIÓN DE LA VEGETACIÓN EN EL CONJUNTO.

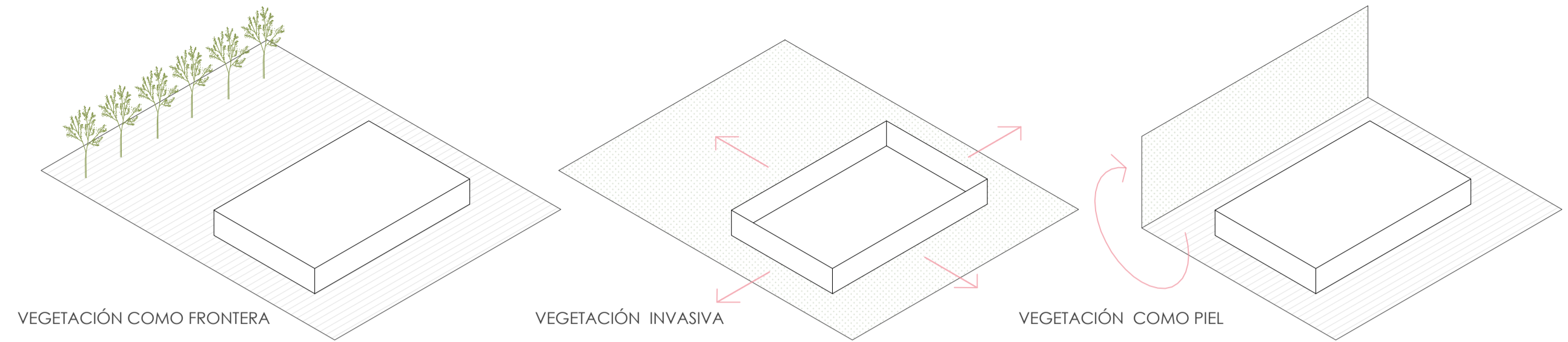

ORDENACIÓN DE ESPECIES EN EL INTERIOR DE LA NAVE DE MONTAJE

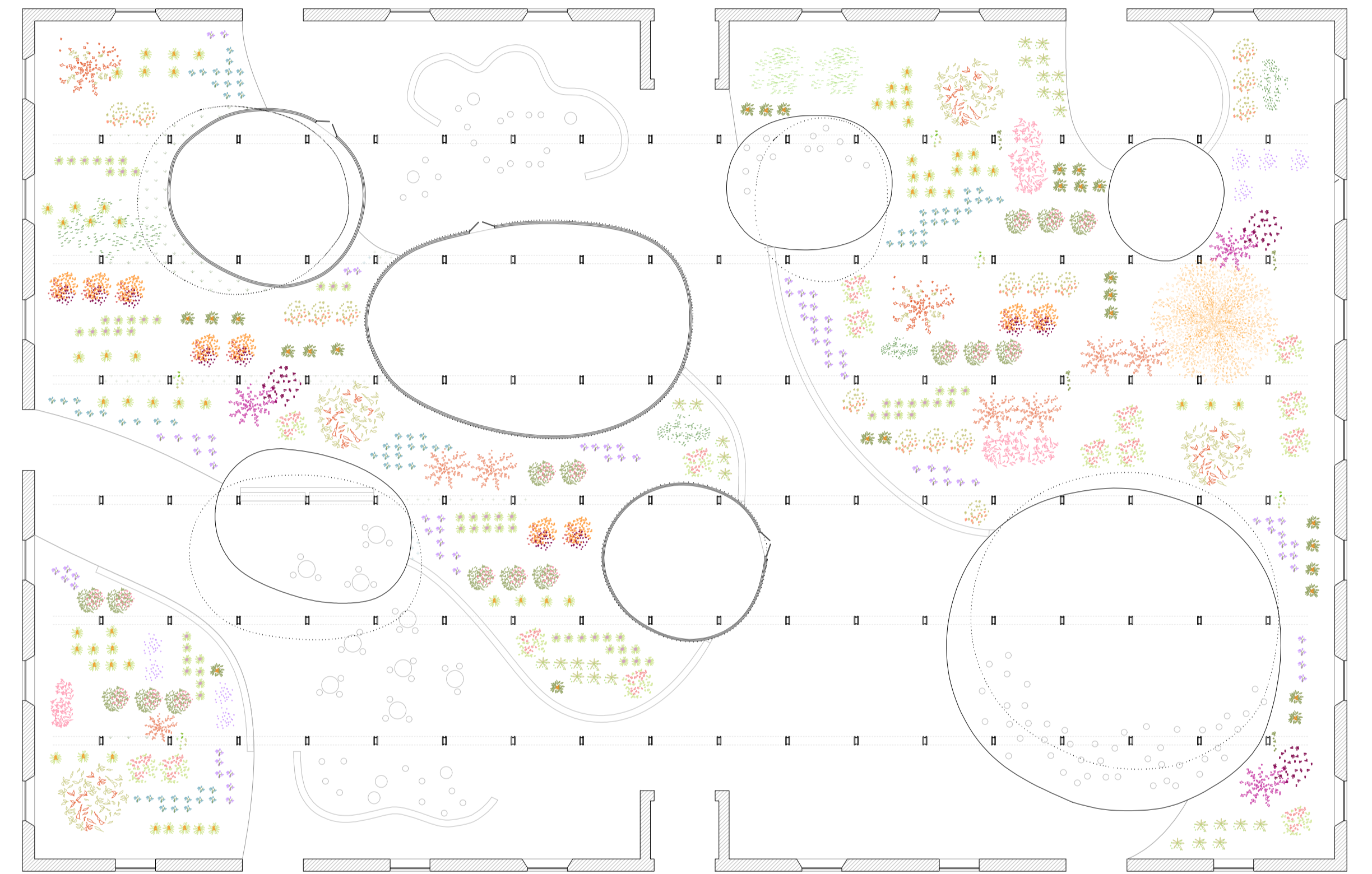

© 1:250

CALENDARIO DE FLORACIÓN

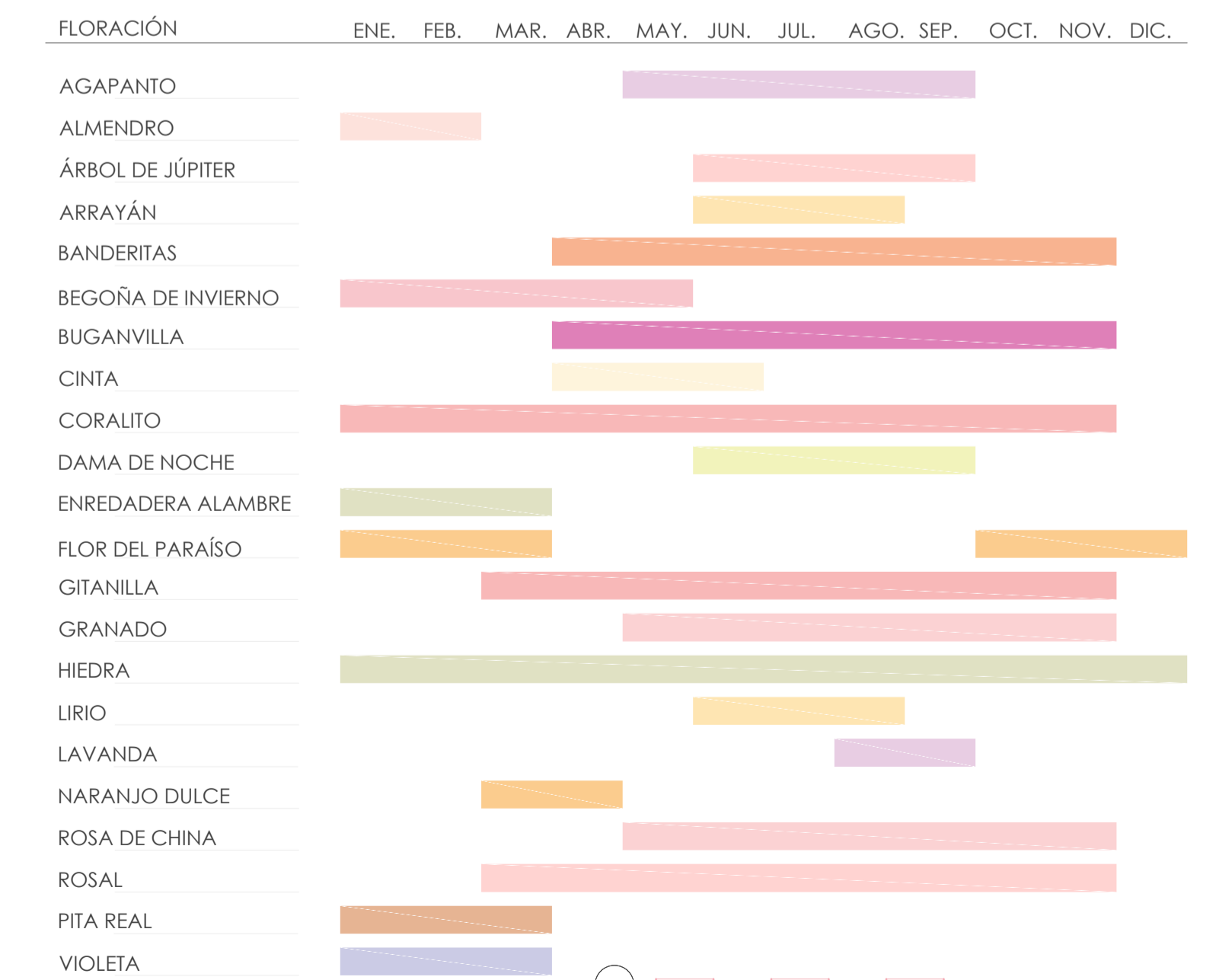

© 1:500  
COPIAS EN METROS

05 CARACTERIZACIÓN DE ESPECIES. ZONIFICACIÓN Y APROPIACIÓN DE LOS ESPACIOS

PANDORA · REGENERACIÓN URBANA DE LA REAL FÁBRICA DE ARTILLERÍA DE SEVILLA  
GRACIA MARÍA CABEZAS GARCÍA  
MÁSTER HABILITANTE EN ARQUITECTURA · GRUPO MA05 CURSO 2019/2020

CARACTERIZACIÓN DE ESPECIES. NOMBRE, TIPO Y PORTE

|  |                                    |  |                                |                                    |   |  |  |                                    |                                       |   |
|--|------------------------------------|--|--------------------------------|------------------------------------|---|--|--|------------------------------------|---------------------------------------|---|
| AGAPANTO<br>AGAPANTHUS UMBELLATUS L'HÉR      | ALMENDRO<br>PRUNUS DULCIS          | ÁRBOL DE JÚPITER<br>LAGERSTROEMIA INDICA | ARRAYÁN<br>YRTUS COMMUNIS      | BANDERITAS<br>LANTANA CAMARA       | BEGOÑA DE INVIERNO<br>BERGENIA CRASSIFOLIA (L.) FRITSCH | BUGANVILLA<br>BOUGAINVILLEA SPP.             | CINTA<br>CHLOROPHYTUM COMOSUM JACQUES      | CORALITO<br>CESTRUM ELEGANS        | DAMA DE NOCHE<br>CESTRUM NOCTURNUM L. | ENREDADERA DE ALAMBRE<br>MUEHLENBECKIA COMPLEXA MEISN |
|  |                                    |  |                                |                                    |   |  |  |                                    |                                       |   |
| h. 0,2 a 1 m<br>r. 0,3 m extendida           | h. 6 a 10 m<br>r. 3 m ovoidal      | h. 4 a 6 m<br>r. 1,5 m abanico           | h. 1 a 2 m<br>r. 0,5 m ovoidal | h. 1 a 2 m<br>r. 1 m irregular     | h. 0,2 a 1 m<br>r. 0,5 m extendida                      | h. 4 a 6 m<br>r. 2 m trepadera               | h. 0,2 a 1 m<br>r. 0,3 m extendida         | h. 1 a 3 m<br>r. 1 m trepadera     | h. 2 a 3 m<br>r. 1,5 m esférica       | h. 0,2 a 1 m<br>r. 0,2 m trepadera                    |
| FLOR DEL PARAÍSO<br>STRELTIZIA REGINAE BANKS | GITANILLA<br>PELARGONIUM PELTATUM  | GRANADO<br>PUNICA GRANATUM L.            | HIEDRA<br>HEDERA HELIX L.      | LIRIO<br>IRIS x GERMANICA L.       | LAVANDA<br>LAVANDULA ANGUSTIFOLIA MILL.                 | NARANJO DULCE<br>CITRUS SINENSIS (L.) OSBECK | ROSA DE CHINA<br>HIBISCUS ROSA-SINENSIS L. | ROSAL<br>ROSA SPP.                 | PITA REAL<br>ALOE MACULATA ALL.       | VIOLETA<br>VIOLETA ODORATA L.                         |
|  |                                    |  |                                |                                    |   |  |  |                                    |                                       |   |
| h. 0,2 a 1 m<br>r. 0,5 m ovoidal             | h. 0,2 a 1 m<br>r. 0,3 m extendida | h. 3 a 4 m<br>r. 1 esférica              | h. 4 a 6 m<br>r. 2 m trepadera | h. 0,2 a 1 m<br>r. 0,5 m extendida | h. 0,2 a 1 m<br>r. 0,5 m esférica                       | h. 3 a 4 m<br>r. 2 m esférica                | h. 2 a 3 m<br>r. 2 m cónica                | h. 0,2 a 1 m<br>r. 0,5 m irregular | h. 0,2 a 1 m<br>r. 0,5 m extendida    | h. 0,2 a 1 m<br>r. 0,5 m extendida                    |